

STADT LANDSHUT

Bauvorhaben	Anbindung West			
Bezeichnung	Lageplan - Haushalt 2019			
Sachbearbeiter	Ellmann	Masstab	Datum	Plan Nr.
Gezeichnet		1:10000	27.08.2018	B1/2019
Ergänzt				
Landshut,		BAUREFERAT -Tiefbauamt-		

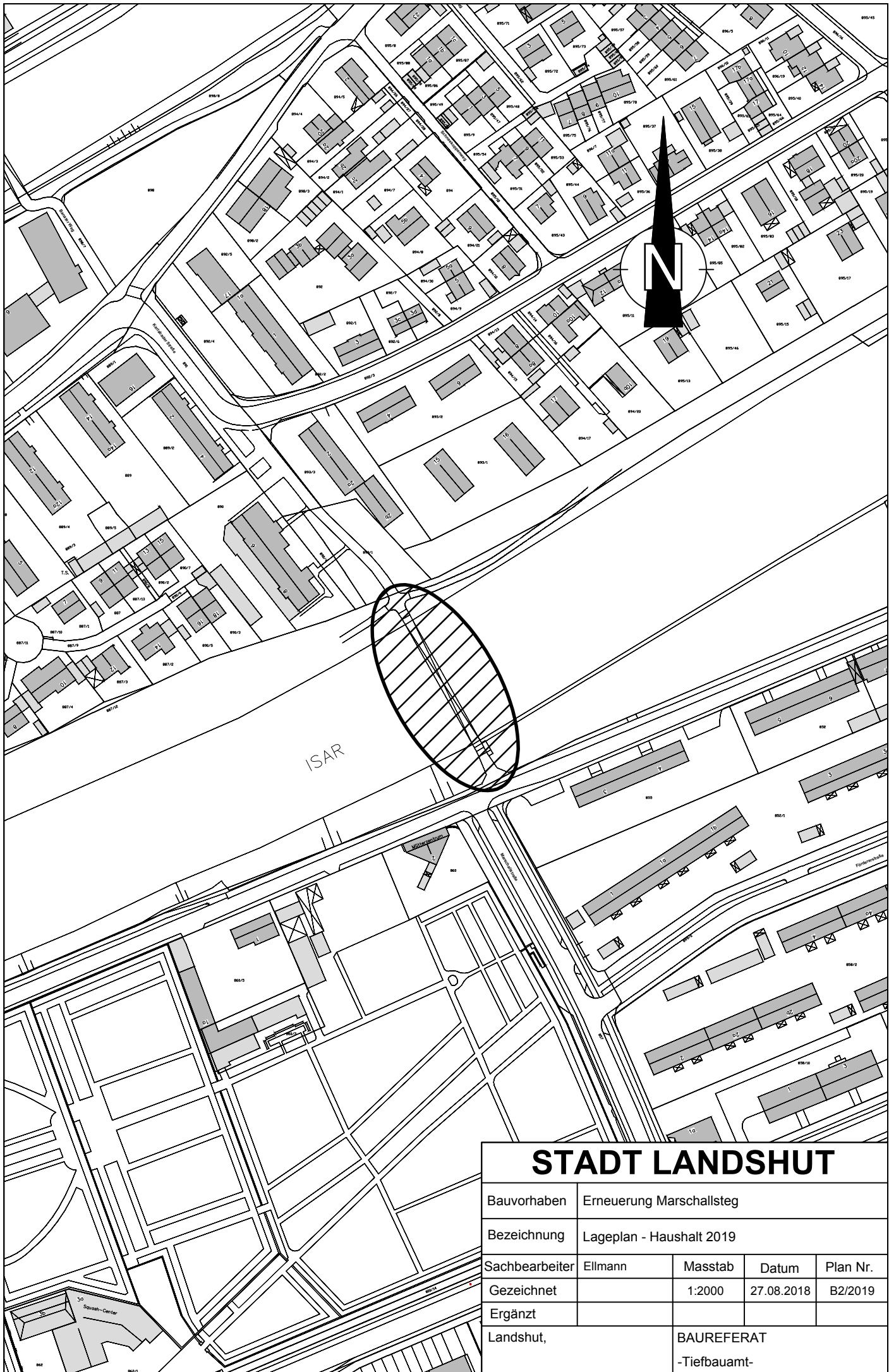

STADT LANDSHUT

Bauvorhaben	Erneuerung Marschallsteg			
Bezeichnung	Lageplan - Haushalt 2019			
Sachbearbeiter	Ellmann	Masstab	Datum	Plan Nr.
Gezeichnet		1:2000	27.08.2018	B2/2019
Ergänzt				
Landshut,		BAUREFERAT -Tiefbauamt-		

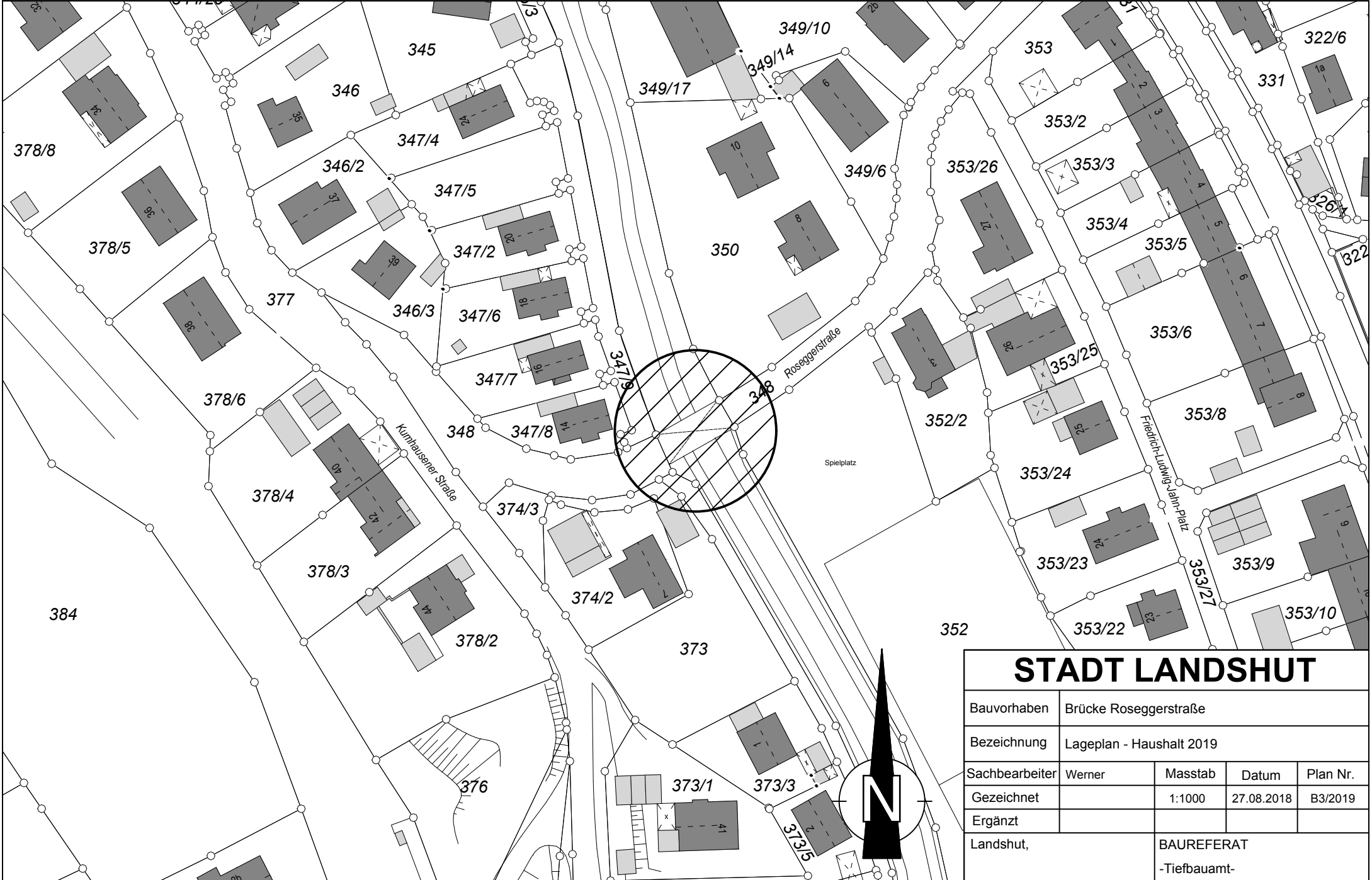

STADT LANDSHUT				
Bauvorhaben	Brücke Roseggerstraße			
Bezeichnung	Lageplan - Haushalt 2019			
Sachbearbeiter	Werner	Masstab	Datum	Plan Nr.
Gezeichnet		1:1000	27.08.2018	B3/2019
Ergänzt				
Landshut,		BAUREFERAT -Tiefbauamt-		

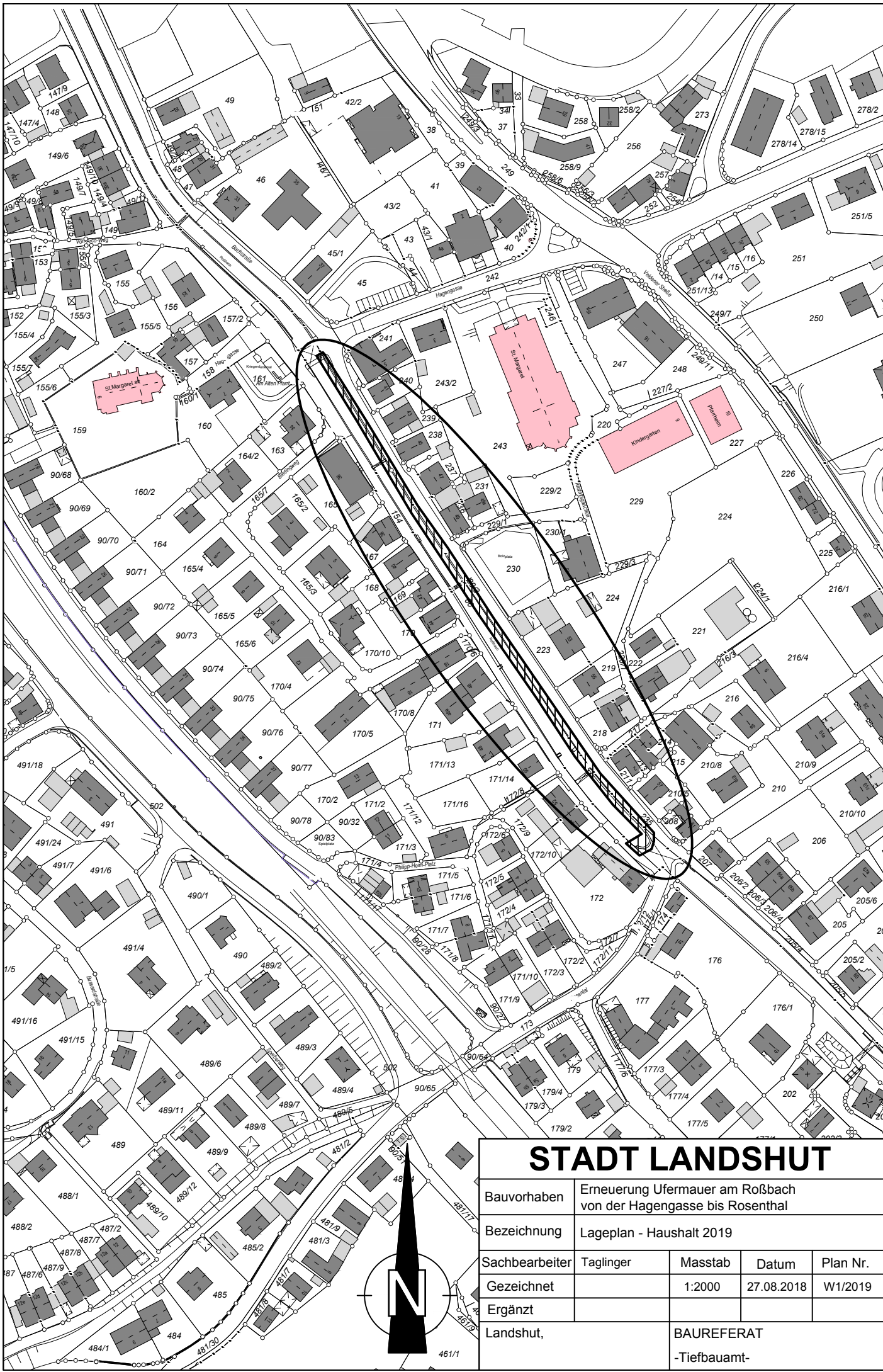

STADT LANDSHUT

Bauvorhaben	Erneuerung Ufermauer am Roßbach von der Hagengasse bis Rosenthal			
Bezeichnung	Lageplan - Haushalt 2019			
Sachbearbeiter	Taglinger	Masstab	Datum	Plan Nr.
Gezeichnet		1:2000	27.08.2018	W1/2019
Ergänzt				
Landshut,	BAUREFERAT -Tiefbauamt-			

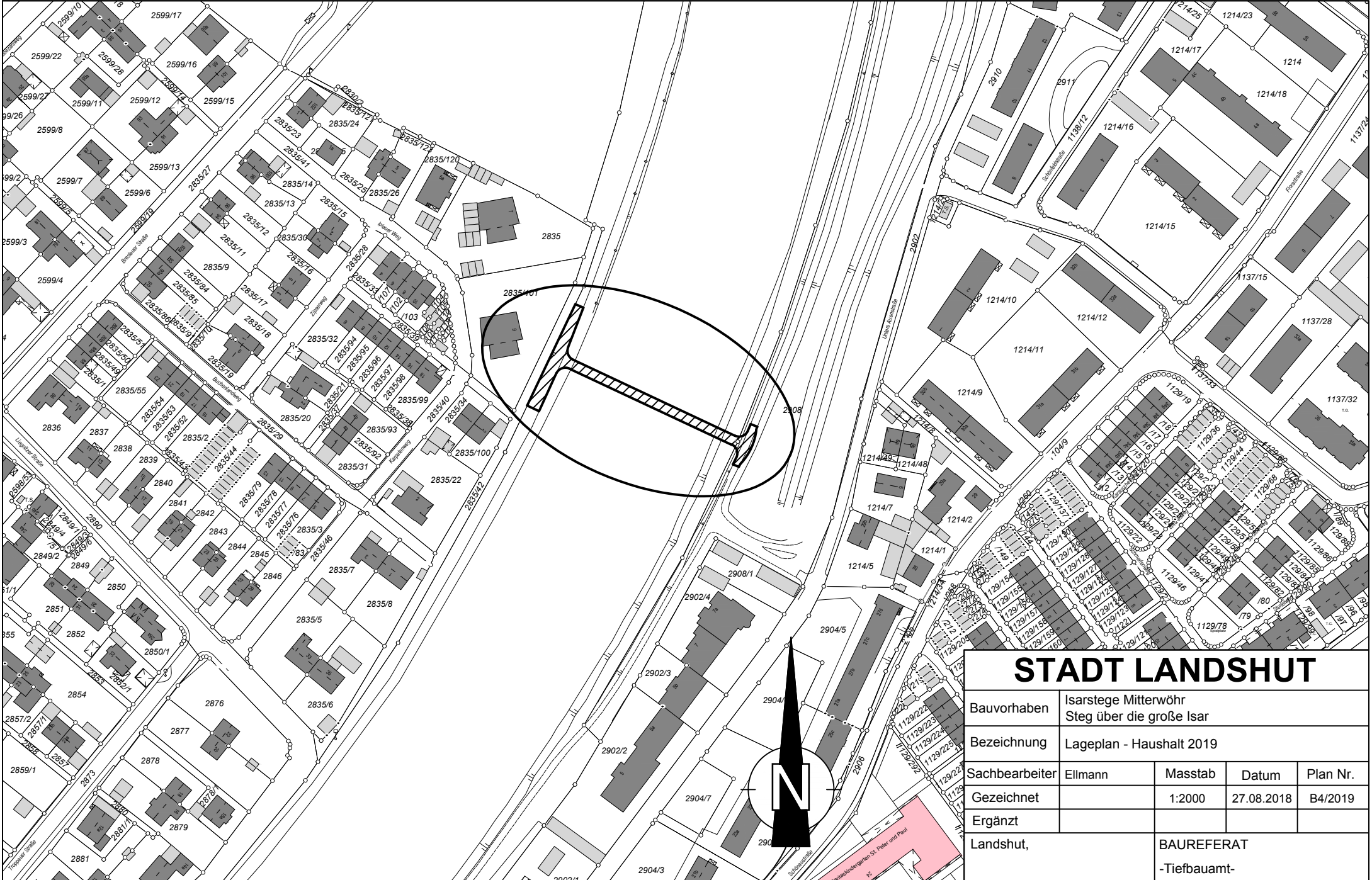

STADT LANDSHUT

Bauvorhaben	Isarstege Mitterwöhr Steg über die große Isar			
Bezeichnung	Lageplan - Haushalt 2019			
Sachbearbeiter	Ellmann	Masstab	Datum	Plan Nr.
Gezeichnet		1:2000	27.08.2018	B4/2019
Ergänzt				
Landshut,	BAUREFERAT -Tiefbauamt-			

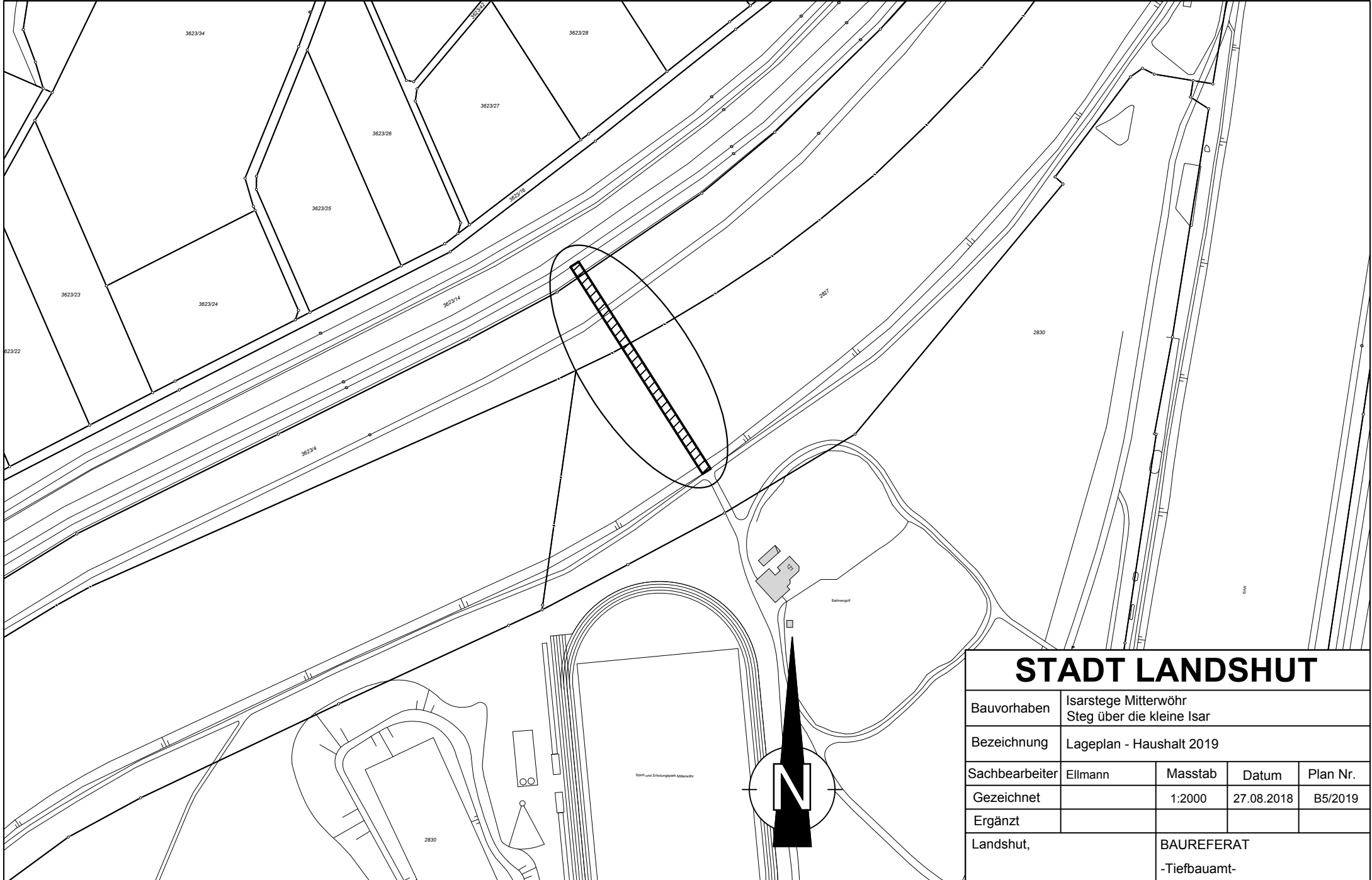

STADT LANDSHUT

Bauvorhaben	Isarstege Mitterwöhr Steg über die kleine Isar			
Bezeichnung	Lageplan - Haushalt 2019			
Sachbearbeiter	Ellmann	Masstab	Datum	Plan Nr.
Gezeichnet		1:2000	27.08.2018	B5/2019
Ergänzt				
Landshut,	BAUREFERAT -Tiefbauamt-			

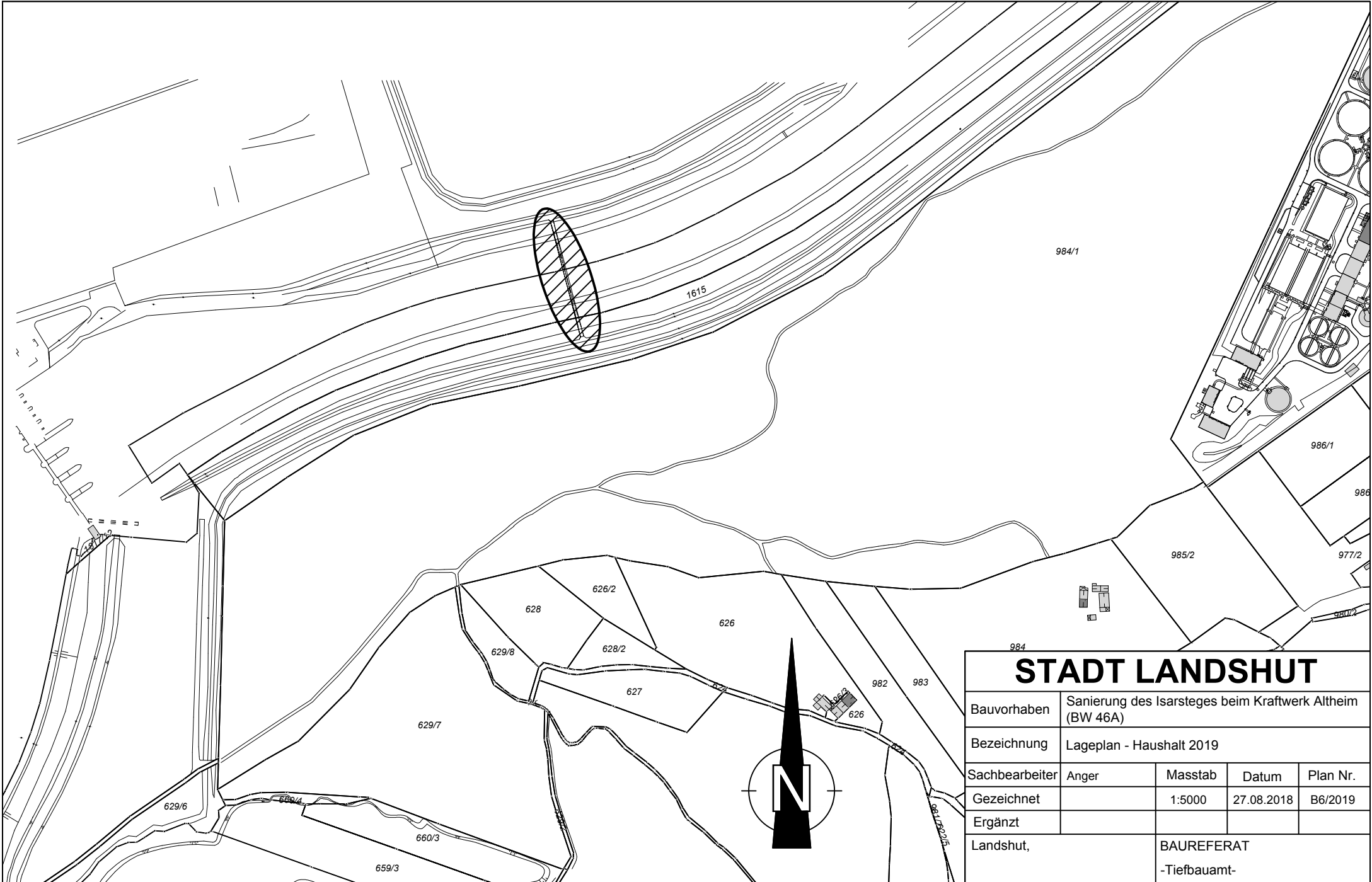

STADT LANDSHUT				
Bauvorhaben	Sanierung des Isarsteges beim Kraftwerk Altheim (BW 46A)			
Bezeichnung	Lageplan - Haushalt 2019			
Sachbearbeiter	Anger	Masstab	Datum	Plan Nr.
Gezeichnet		1:5000	27.08.2018	B6/2019
Ergänzt				
Landshut,		BAUREFERAT -Tiefbauamt-		



STADT LANDSHUT

Bauvorhaben	Schweinbach Rückhaltebecken Unterschönbach			
Bezeichnung	Lageplan - Haushalt 2019			
Sachbearbeiter	Taglinger	Masstab	Datum	Plan Nr.
Gezeichnet		1:10000	29.08.2018	W2/2019
Ergänzt				
Landshut,		BAUREFERAT -Tiefbauamt-		

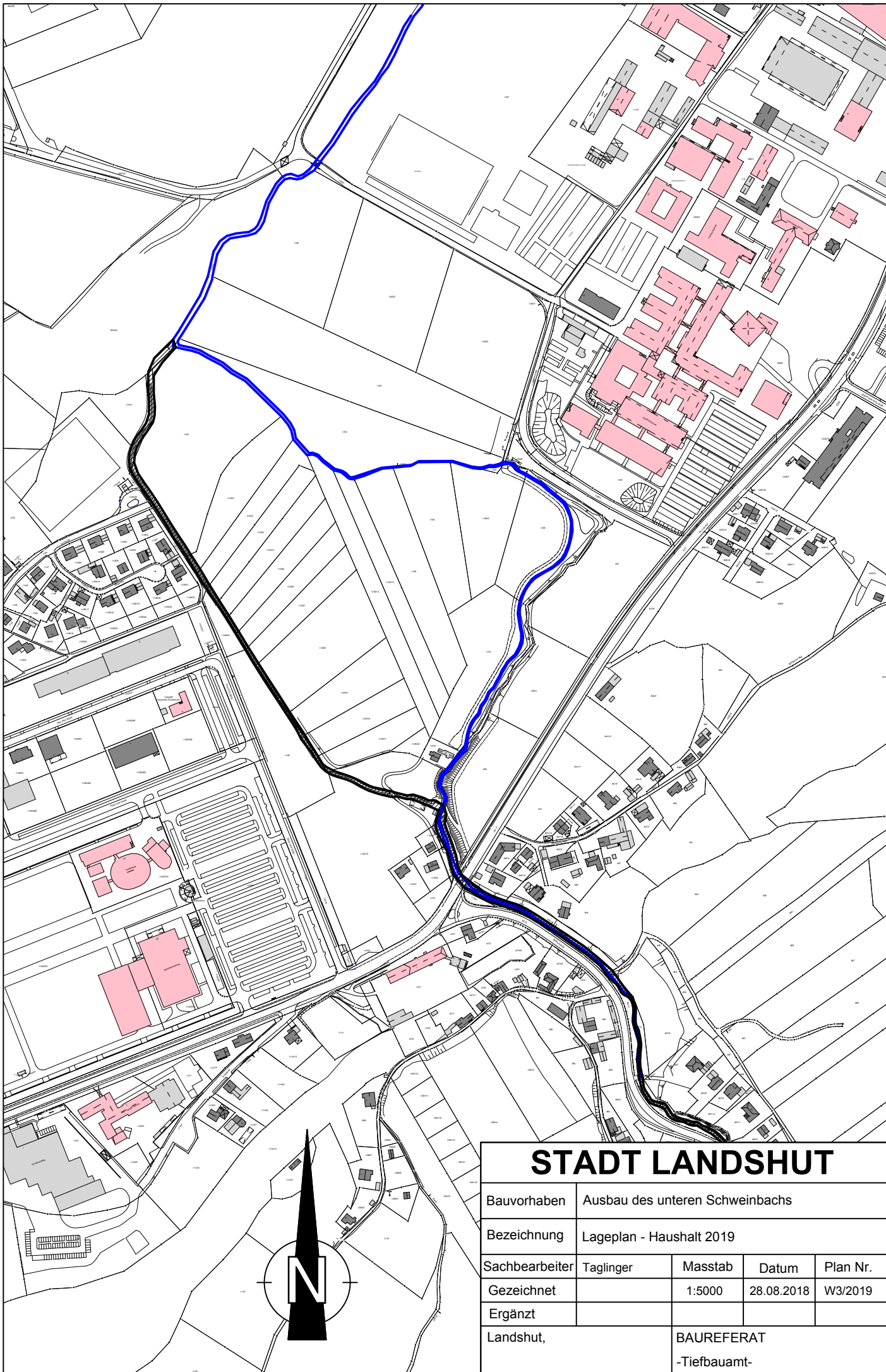

STADT LANDSHUT

Bauvorhaben	Ausbau des unteren Schweinbachs			
Bezeichnung	Lageplan - Haushalt 2019			
Sachbearbeiter	Taglinger	Masstab	Datum	Plan Nr.
Gezeichnet		1:5000	28.08.2018	W3/2019
Ergänzt				
Landshut,		BAUREFERAT -Tiefbauamt-		

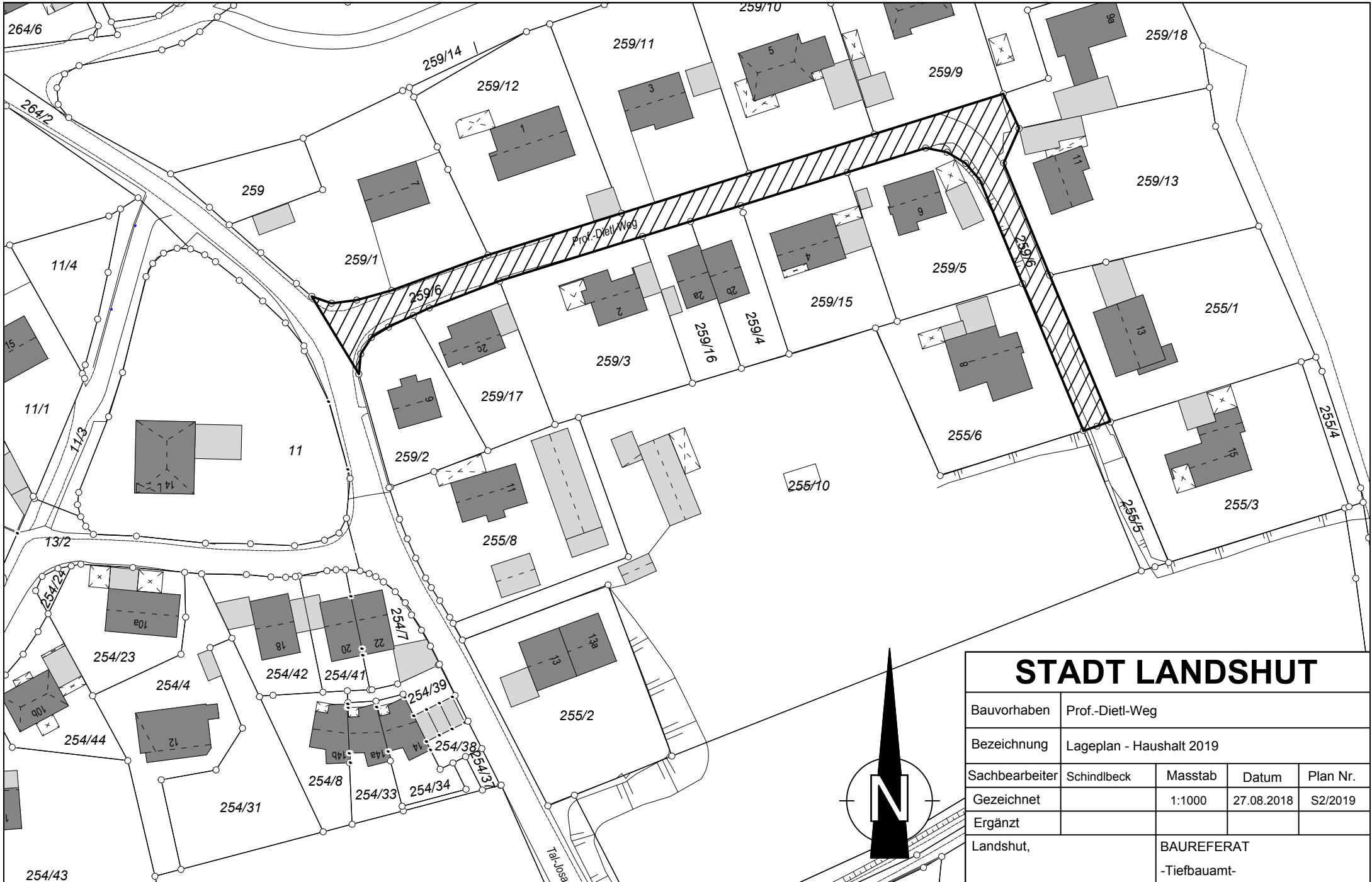

STADT LANDSHUT

Bauvorhaben	Prof.-Dietl-Weg			
Bezeichnung	Lageplan - Haushalt 2019			
Sachbearbeiter	Schindlbeck	Masstab	Datum	Plan Nr.
Gezeichnet		1:1000	27.08.2018	S2/2019
Ergänzt				
Landshut,	BAUREFERAT -Tiefbauamt-			

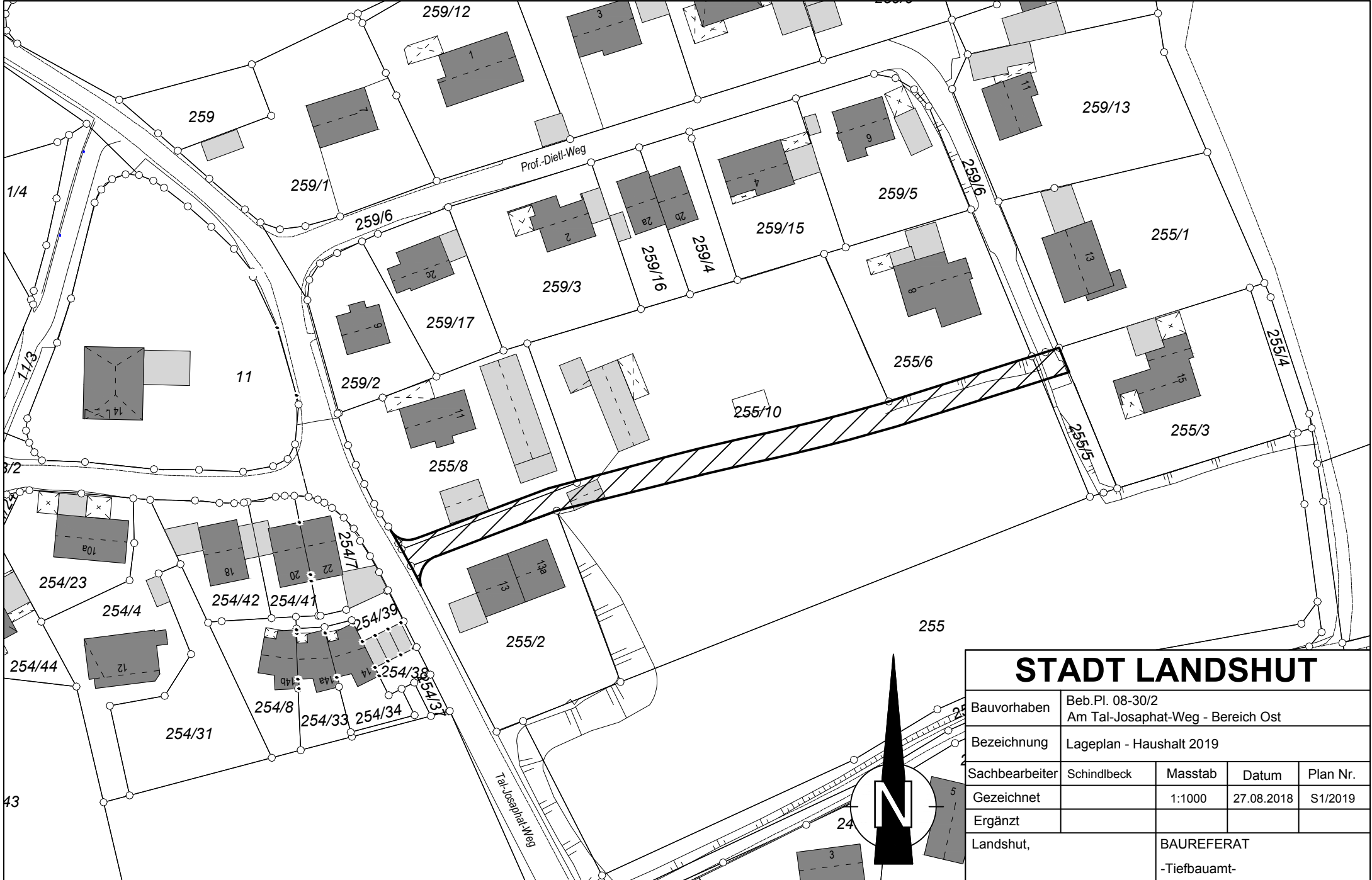

STADT LANDSHUT

Bauvorhaben	Beb.Pl. 08-30/2 Am Tal-Josaphat-Weg - Bereich Ost			
Bezeichnung	Lageplan - Haushalt 2019			
Sachbearbeiter	Schindlbeck	Masstab	Datum	Plan Nr.
Gezeichnet		1:1000	27.08.2018	S1/2019
Ergänzt				
Landshut,		BAUREFERAT -Tiefbauamt-		

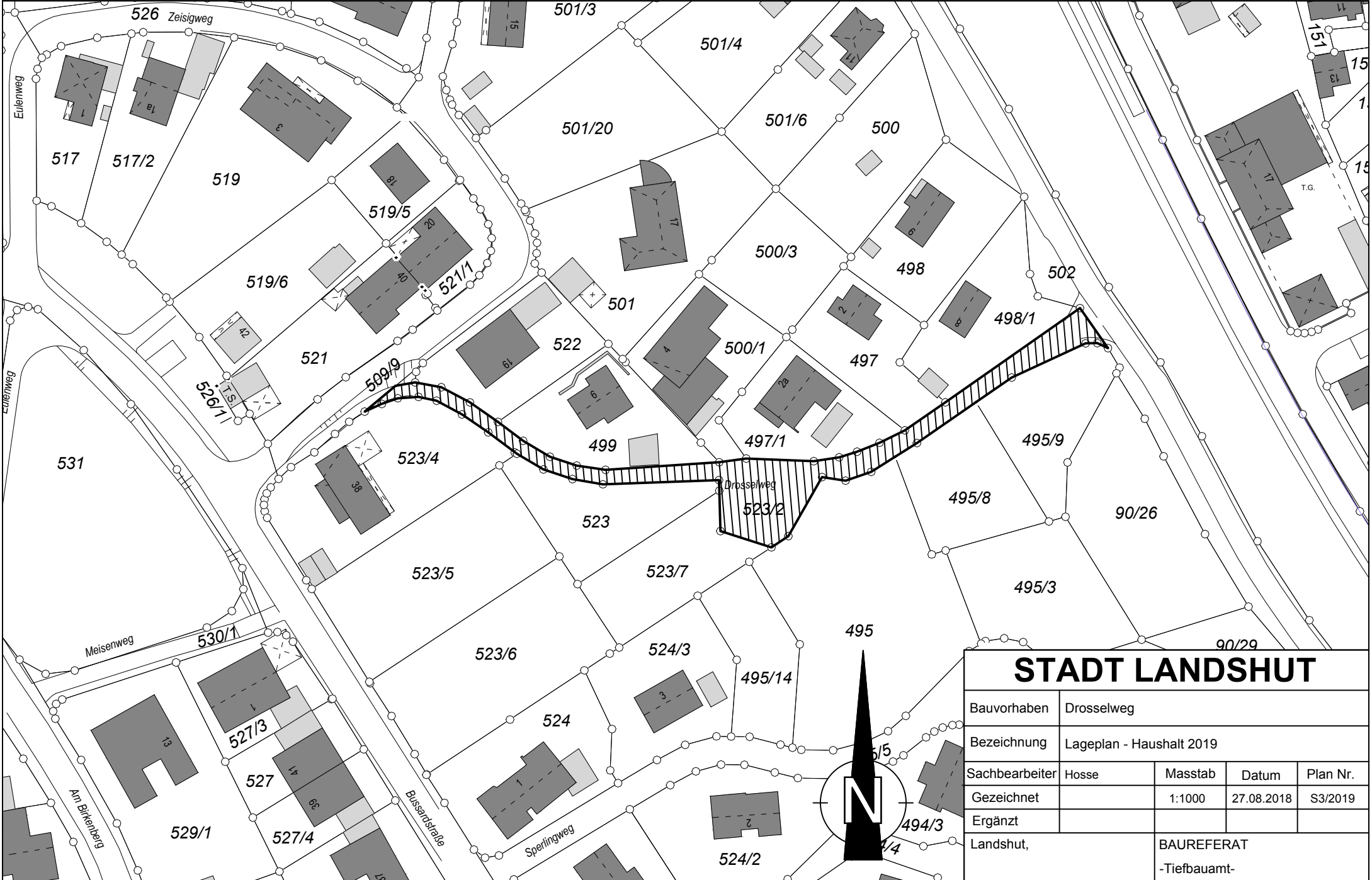

STADT LANDSHUT				
Bauvorhaben	Drosselweg			
Bezeichnung	Lageplan - Haushalt 2019			
Sachbearbeiter	Hosse	Masstab	Datum	Plan Nr.
Gezeichnet		1:1000	27.08.2018	S3/2019
Ergänzt				
Landshut,		BAUREFERAT -Tiefbauamt-		

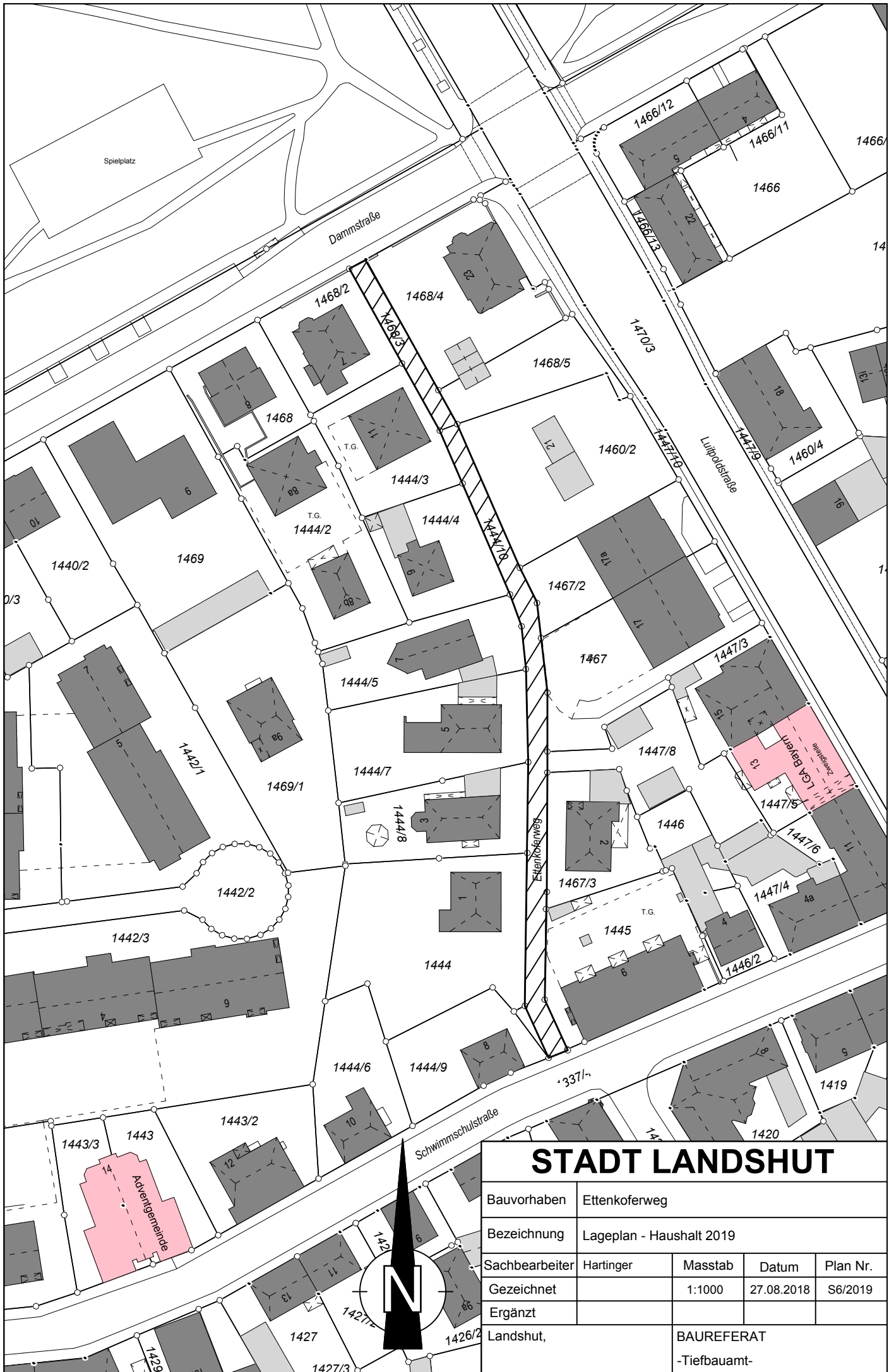

STADT LANDSHUT

Bauvorhaben	Ettenkoferweg			
Bezeichnung	Lageplan - Haushalt 2019			
Sachbearbeiter	Harteringer	Masstab	Datum	Plan Nr.
Gezeichnet		1:1000	27.08.2018	S6/2019
Ergänzt				
Landshut,	BAUREFERAT -Tiefbauamt-			

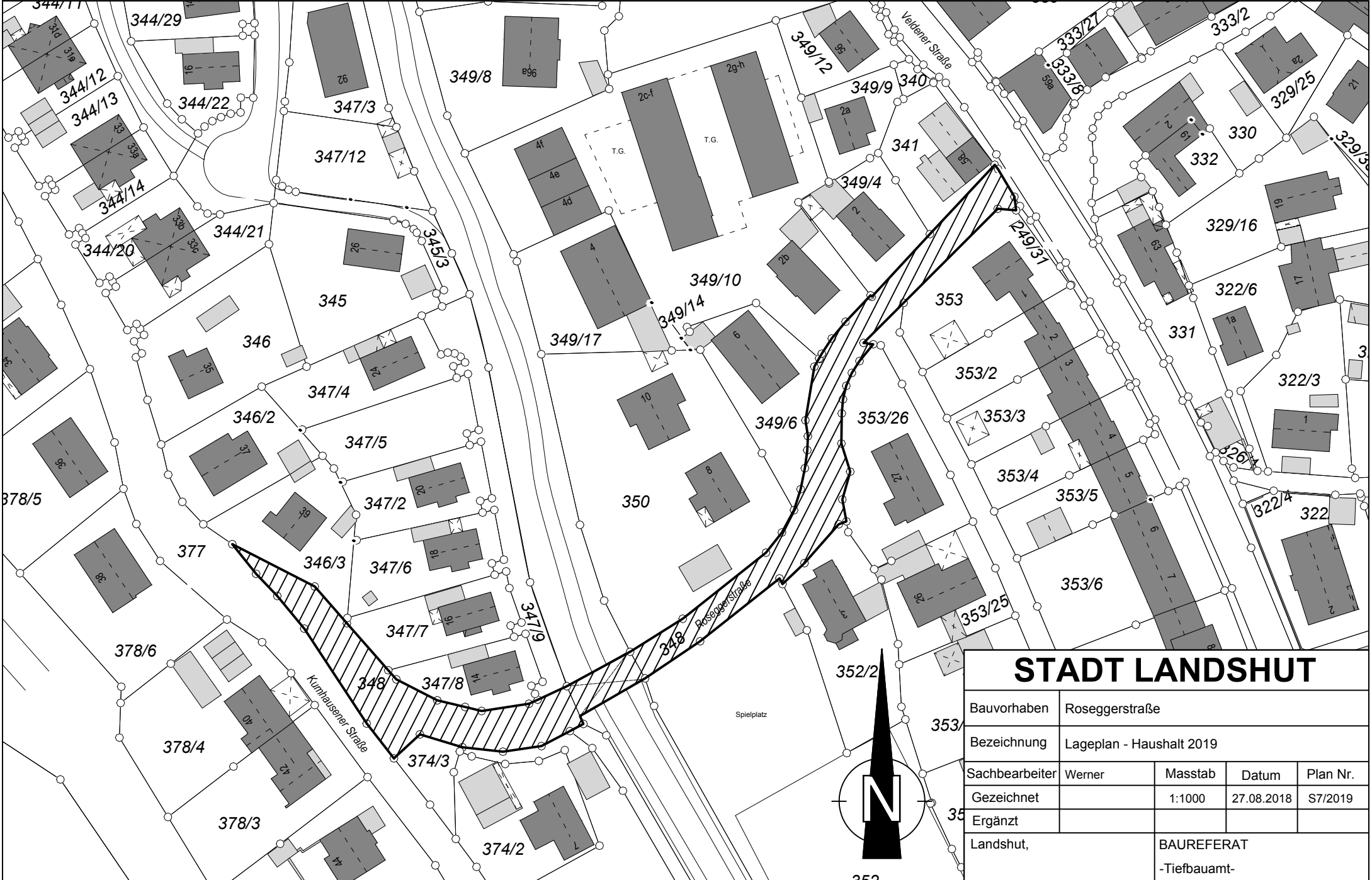

STADT LANDSHUT

Bauvorhaben	Roseggerstraße			
Bezeichnung	Lageplan - Haushalt 2019			
Sachbearbeiter	Werner	Masstab	Datum	Plan Nr.
Gezeichnet		1:1000	27.08.2018	S7/2019
Ergänzt				
Landshut,		BAUREFERAT -Tiefbauamt-		

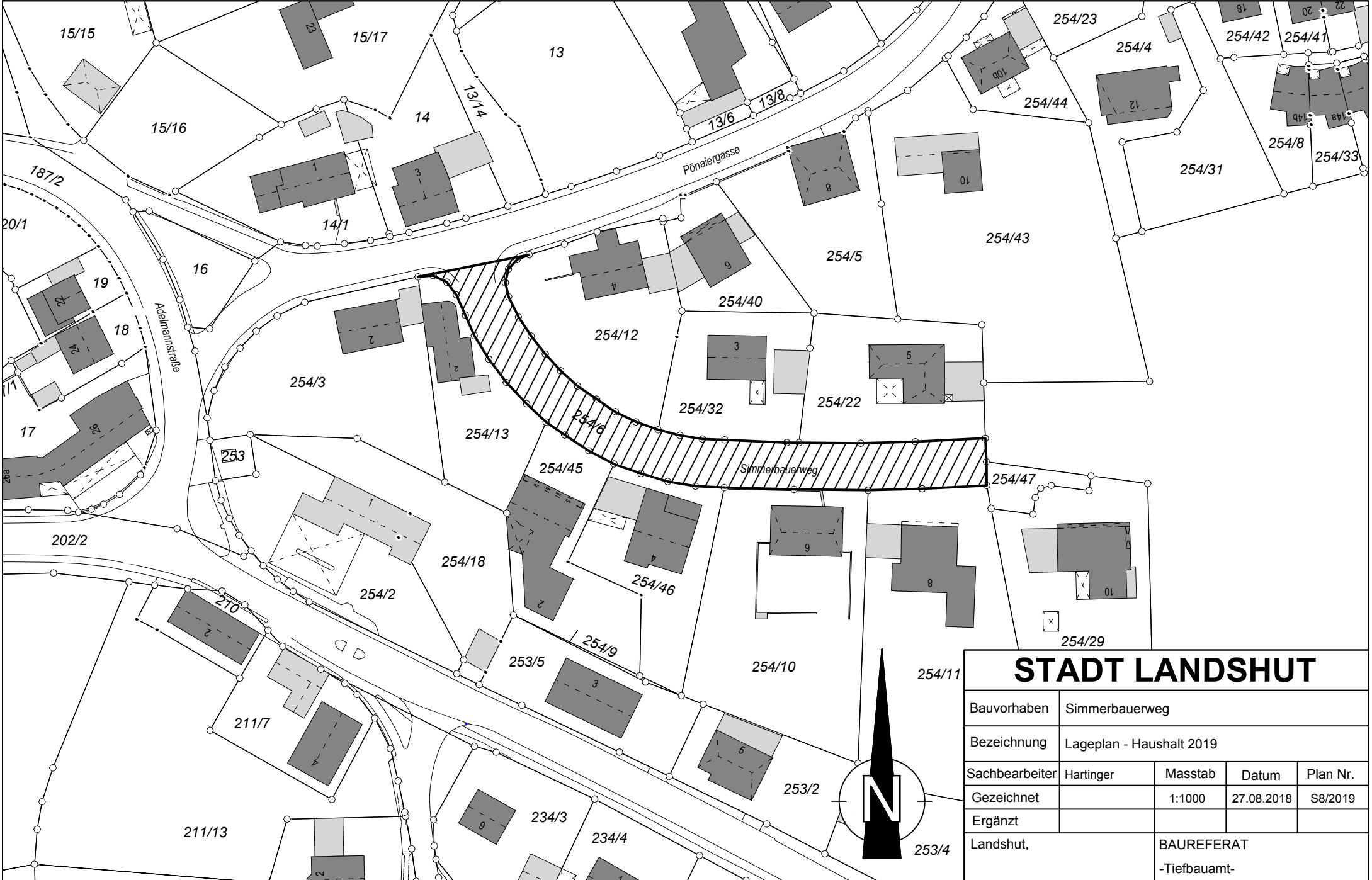

STADT LANDSHUT				
Bauvorhaben	Simmerbauerweg			
Bezeichnung	Lageplan - Haushalt 2019			
Sachbearbeiter	Harteringer	Masstab	Datum	Plan Nr.
Gezeichnet		1:1000	27.08.2018	S8/2019
Ergänzt				
Landshut,		BAUREFERAT -Tiefbauamt-		

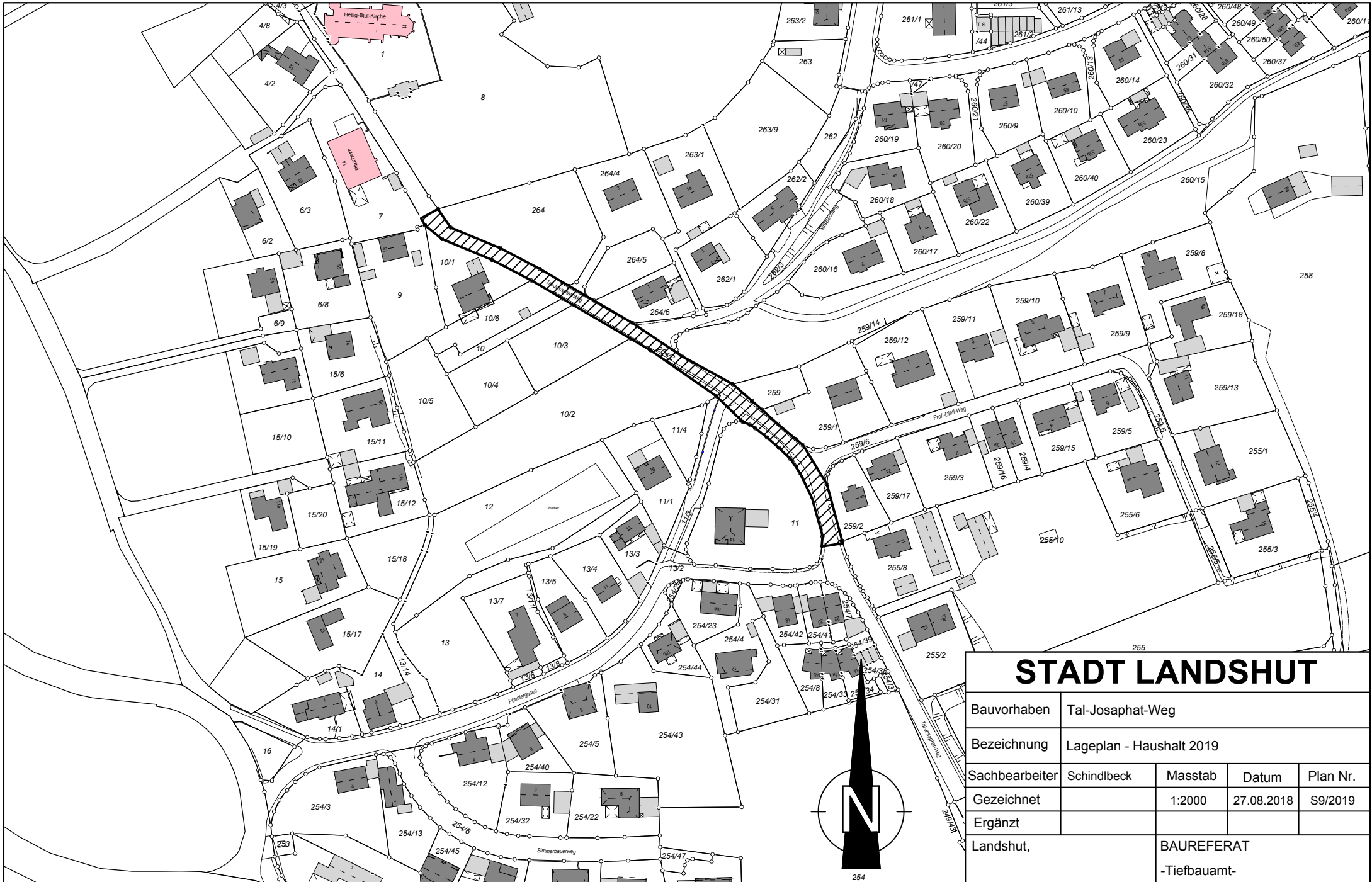

STADT LANDSHUT

Bauvorhaben	Tal-Josaphat-Weg			
Bezeichnung	Lageplan - Haushalt 2019			
Sachbearbeiter	Schindlbeck	Masstab	Datum	Plan Nr.
Gezeichnet		1:2000	27.08.2018	S9/2019
Ergänzt				
Landshut,		BAUREFERAT -Tiefbauamt-		

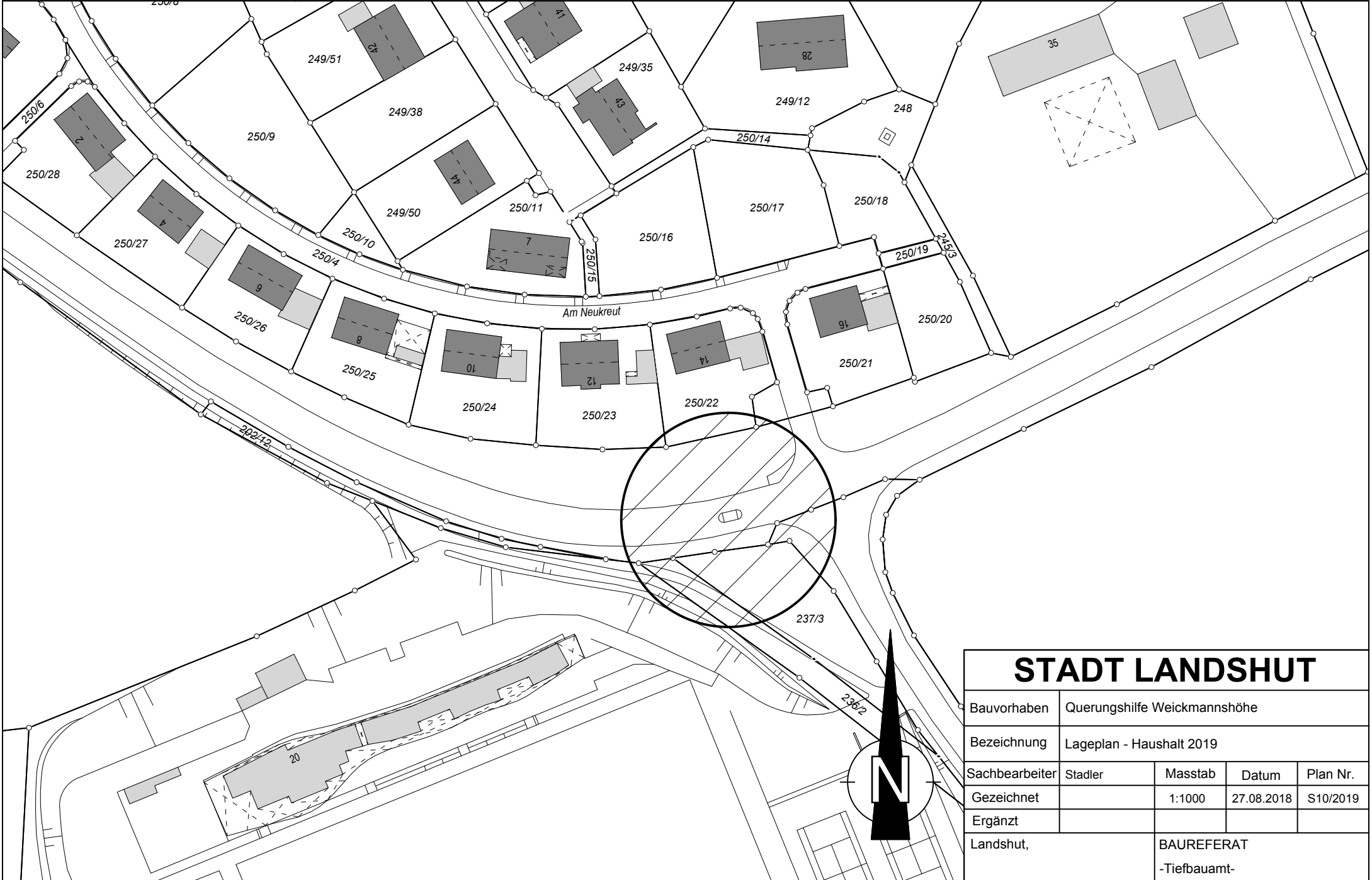

Am Neukreuz



STADT LANDSHUT				
Bauvorhaben	Querungshilfe Weickmannshöhe			
Bezeichnung	Lageplan - Haushalt 2019			
Sachbearbeiter	Stadler	Masstab	Datum	Plan Nr.
Gezeichnet		1:1000	27.08.2018	S10/2019
Ergänzt				
Landshut,		BAUREFERAT -Tiefbauamt-		

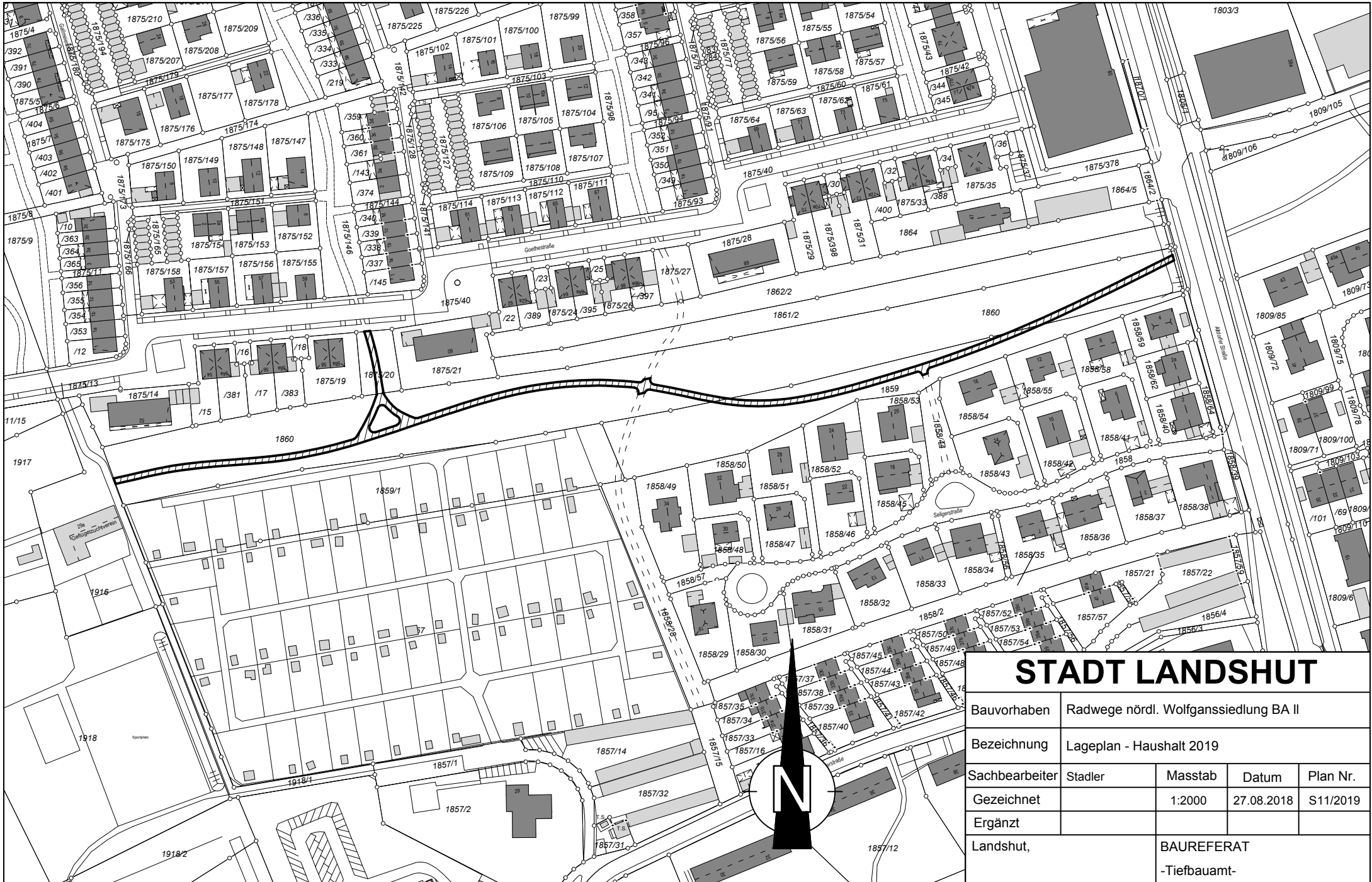

STADT LANDSHUT

Bauvorhaben	Radwege nördl. Wolfgangsiedlung BA II			
Bezeichnung	Lageplan - Haushalt 2019			
Sachbearbeiter	Stadler	Masstab	Datum	Plan Nr.
Gezeichnet		1:2000	27.08.2018	S11/2019
Ergänzt				
Landshut,		BAUREFERAT -Tiefbauamt-		

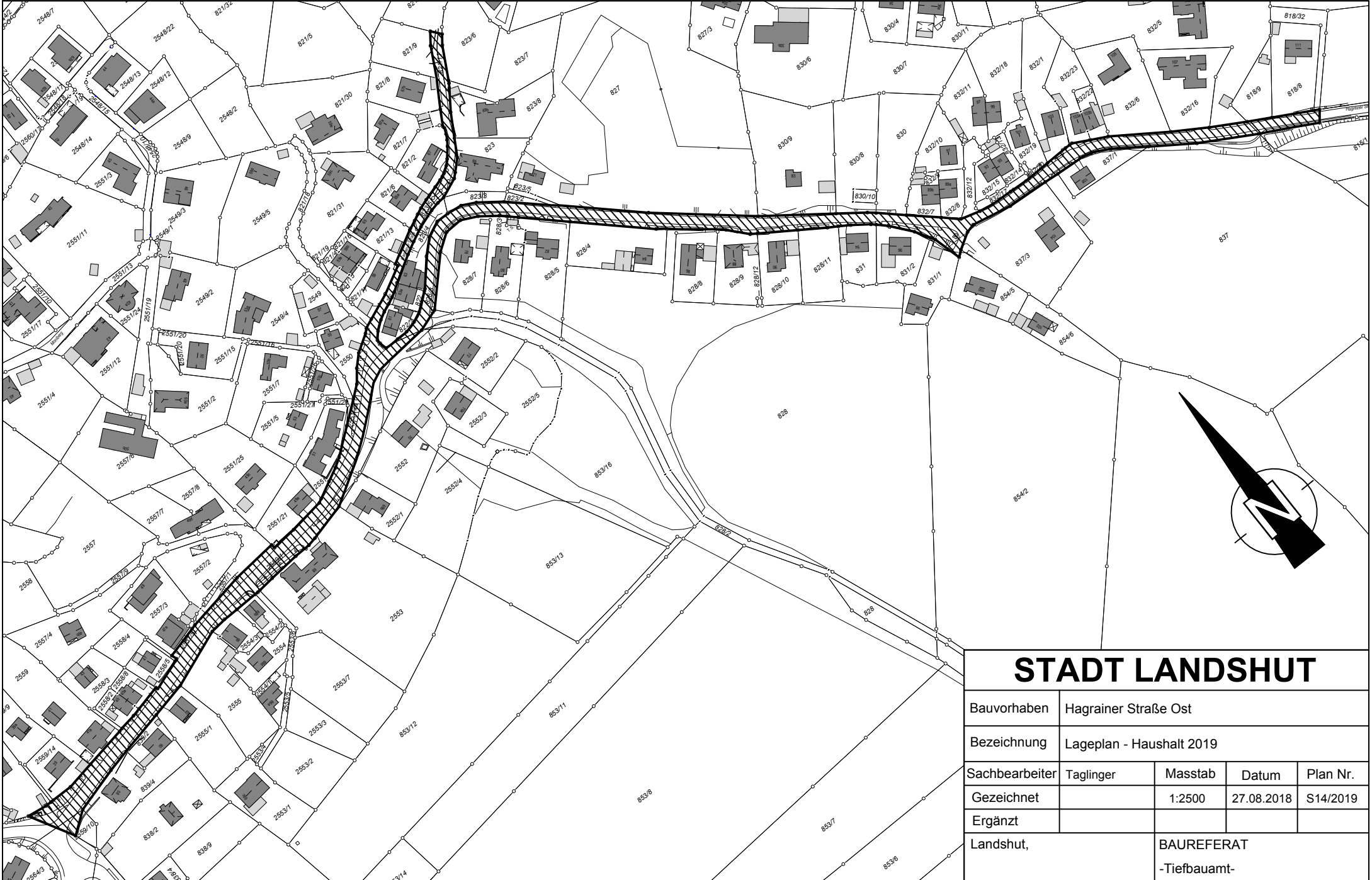

STADT LANDSHUT

Bauvorhaben	Hagrainer Straße Ost			
Bezeichnung	Lageplan - Haushalt 2019			
Sachbearbeiter	Taglinger	Masstab	Datum	Plan Nr.
Gezeichnet		1:2500	27.08.2018	S14/2019
Ergänzt				
Landshut,		BAUREFERAT -Tiefbauamt-		

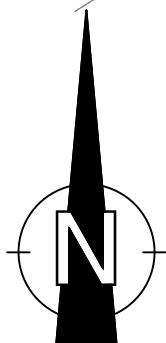

STADT LANDSHUT

Bauvorhaben	Beb.Pl. 07-83/1b östlich Neckarplatz			
Bezeichnung	Lageplan - Haushalt 2019			
Sachbearbeiter	Grundmann	Masstab	Datum	Plan Nr.
Gezeichnet		1:2000	28.08.2018	S18/2019
Ergänzt				
Landshut,	BAUREFERAT			
	-Tiefbauamt-			

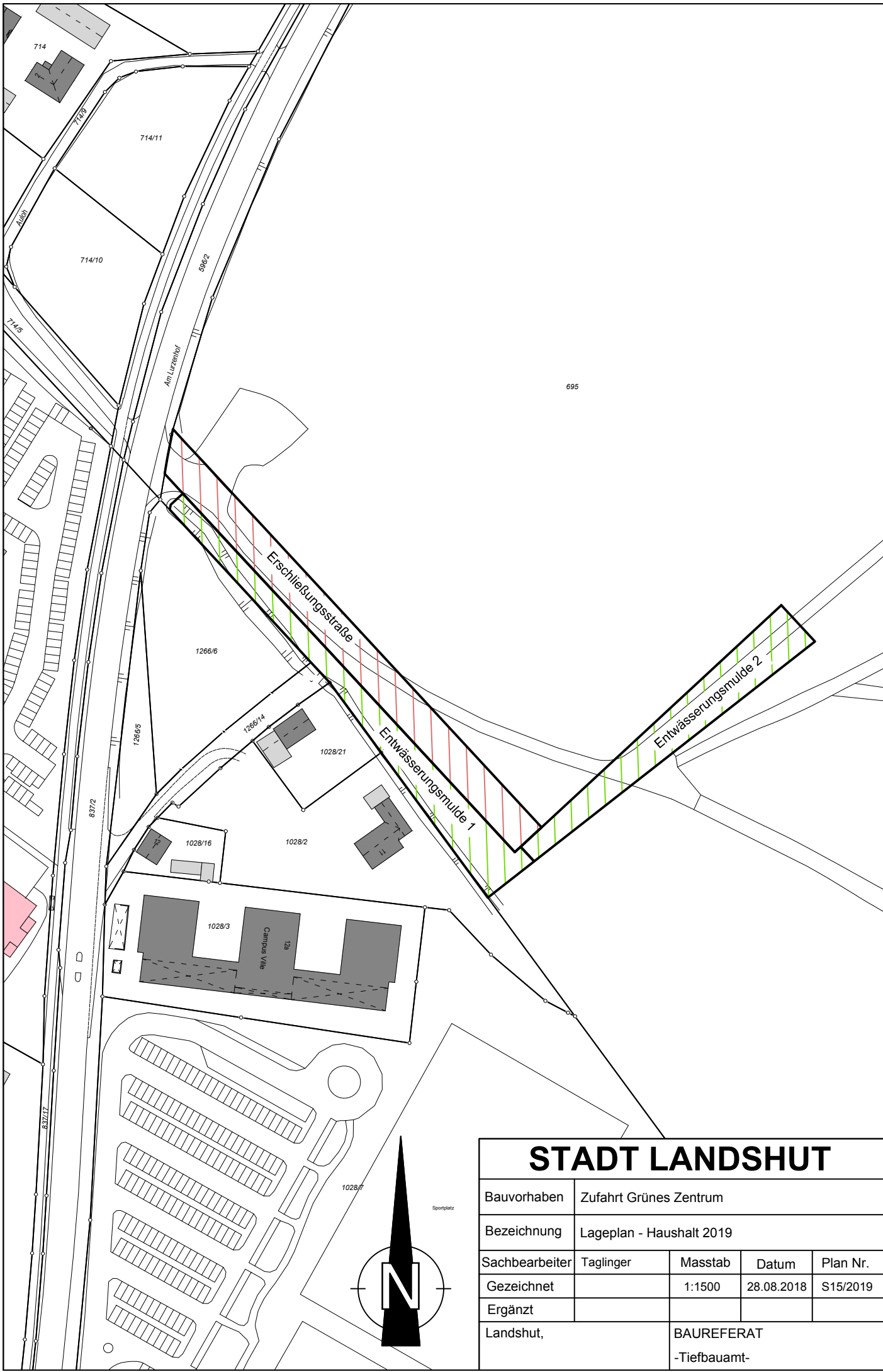

STADT LANDSHUT

Bauvorhaben	Zufahrt Grünes Zentrum			
Bezeichnung	Lageplan - Haushalt 2019			
Sachbearbeiter	Taglinger	Masstab	Datum	Plan Nr.
Gezeichnet		1:1500	28.08.2018	S15/2019
Ergänzt				
Landshut,		BAUREFERAT -Tiefbauamt-		

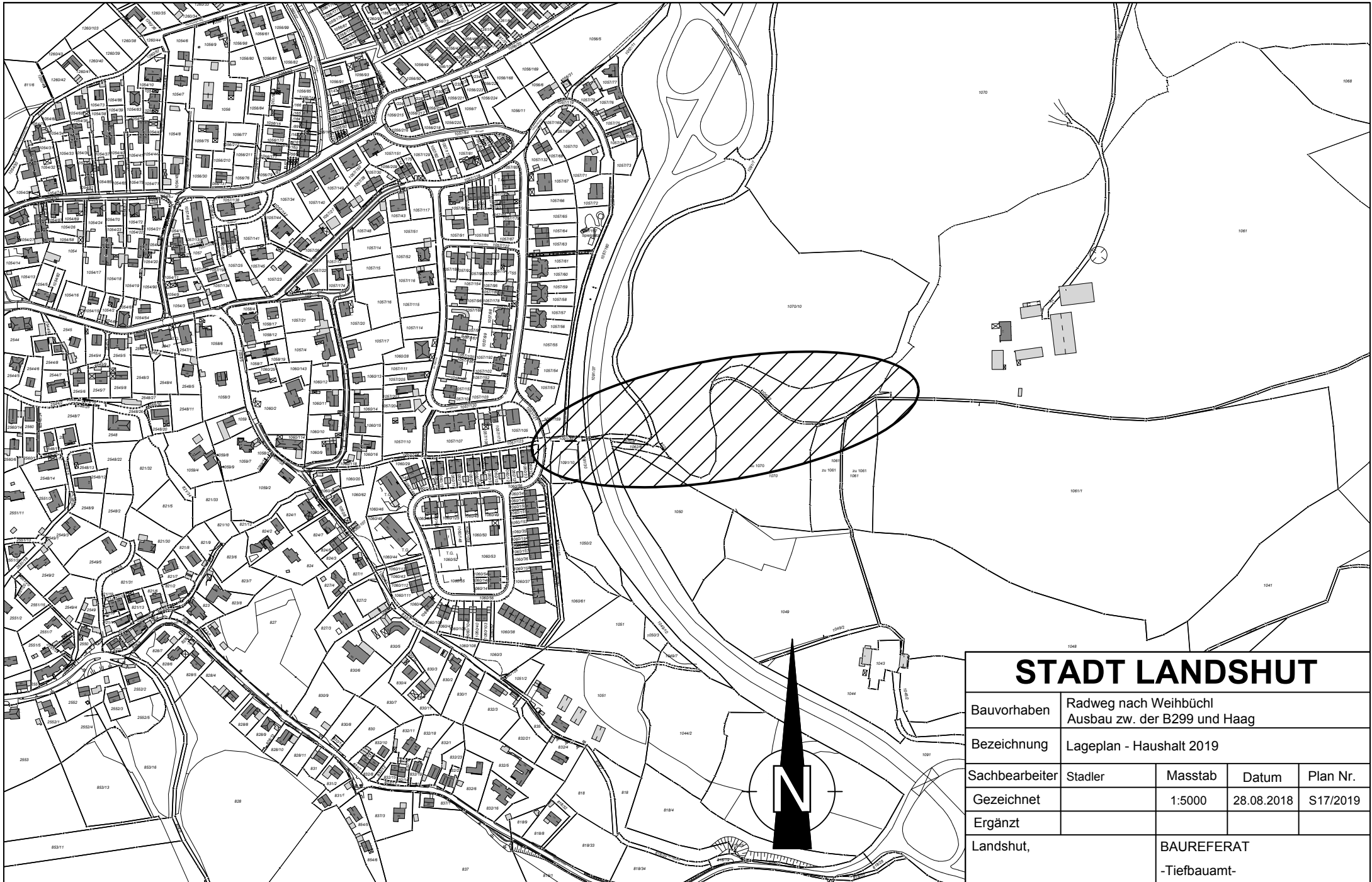

STADT LANDSHUT

Bauvorhaben	Rädweg nach Weinbühl Ausbau zw. der B299 und Haag			
Bezeichnung	Lageplan - Haushalt 2019			
Sachbearbeiter	Stadler	Masstab	Datum	Plan Nr.
Gezeichnet		1:5000	28.08.2018	S17/2019
Ergänzt				
Landshut,		BAUREFERAT -Tiefbauamt-		