

STADT LANDSHUT				
Bauvorhaben	Neubau 09-Unterführung			
Bezeichnung	Lageplan - Haushalt 2015			
Sachbearbeiter	Weinzierl	Masstab	Datum	Plan Nr.
Gezeichnet		1:2000	06.08.2014	
Ergänzt				
Landshut,		BAUREFERAT -Tiefbauamt-		

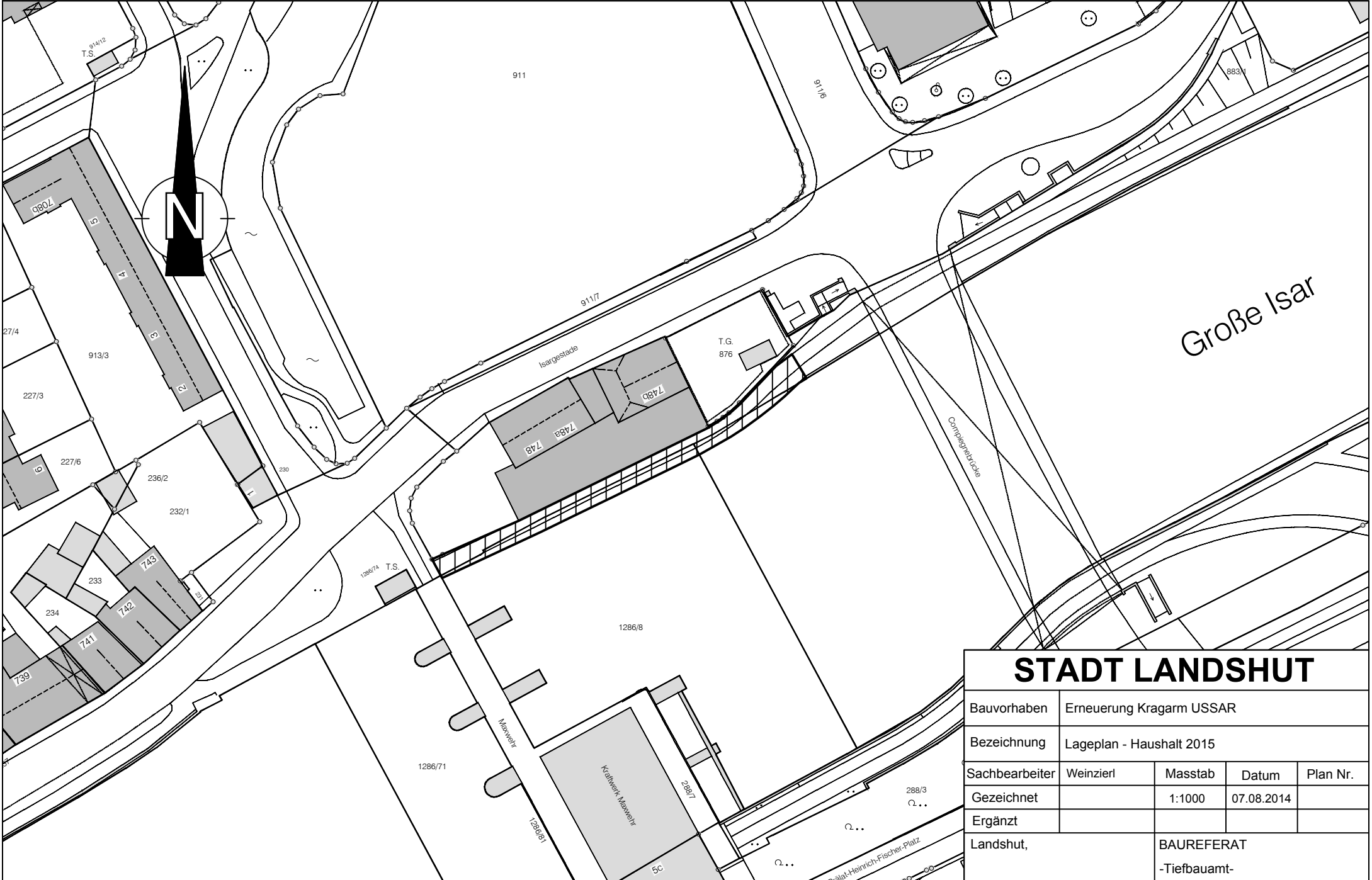

STADT LANDSHUT

Bauvorhaben	Erneuerung Kragarm USSAR			
Bezeichnung	Lageplan - Haushalt 2015			
Sachbearbeiter	Weinzierl	Masstab	Datum	Plan Nr.
Gezeichnet		1:1000	07.08.2014	
Ergänzt				
Landshut,		BAUREFERAT -Tiefbauamt-		

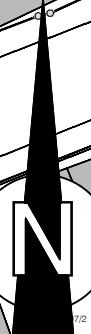
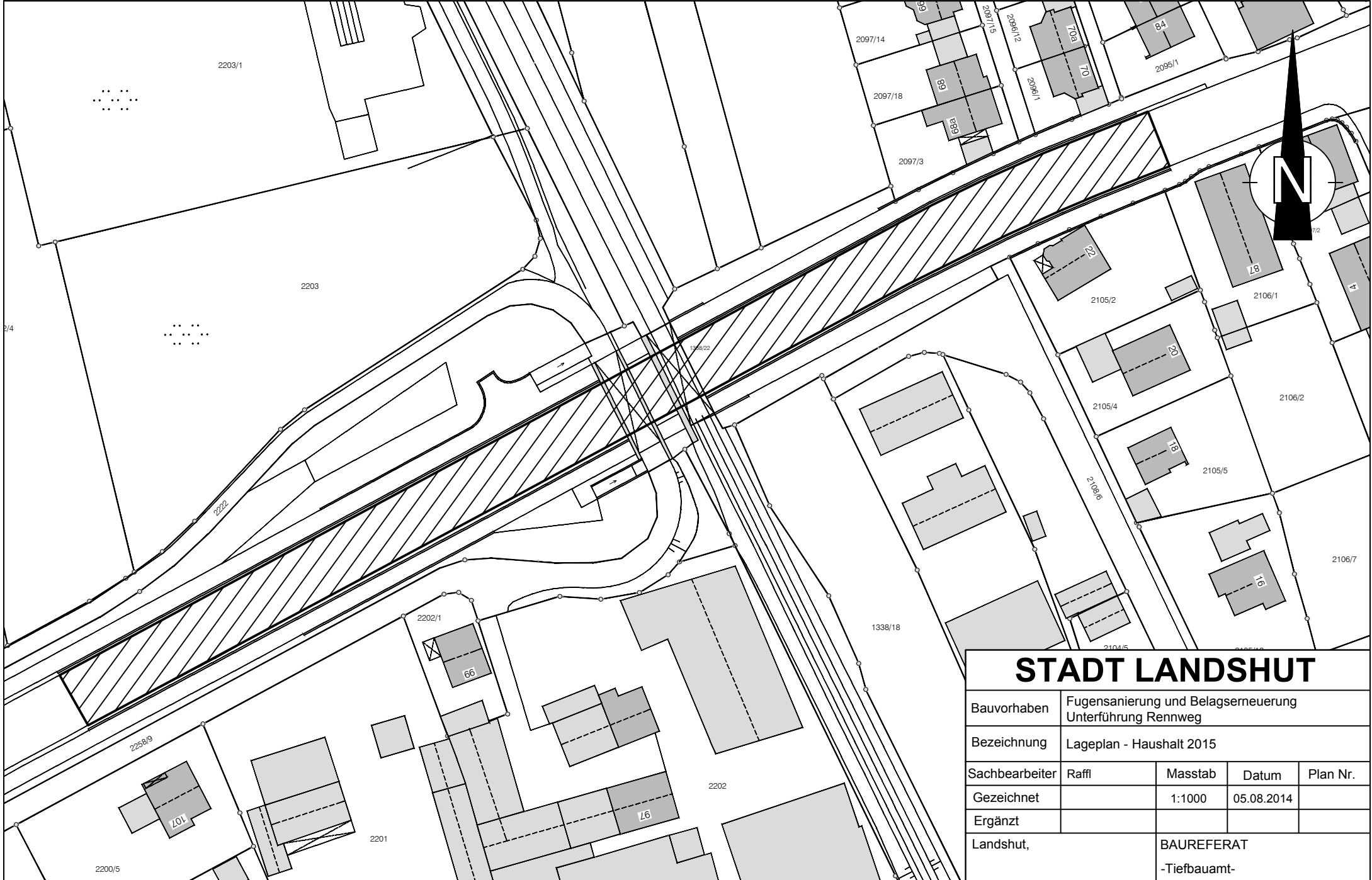

STADT LANDSHUT

Bauvorhaben	Fugensanierung und Belagserneuerung Unterführung Rennweg			
Bezeichnung	Lageplan - Haushalt 2015			
Sachbearbeiter	Raffl	Masstab	Datum	Plan Nr.
Gezeichnet		1:1000	05.08.2014	
Ergänzt				
Landshut,		BAUREFERAT -Tiefbauamt-		



STADT LANDSHUT

Bauvorhaben	Sanierung Pater-Rupert-Mayer-Weg Radweg/Tiefgarage			
Bezeichnung	Lageplan - Haushalt 2015			
Sachbearbeiter	Taglinger	Masstab	Datum	Plan Nr.
Gezeichnet		1:1000	26.08.2014	
Ergänzt				
Landshut,		BAUREFERAT -Tiefbauamt-		

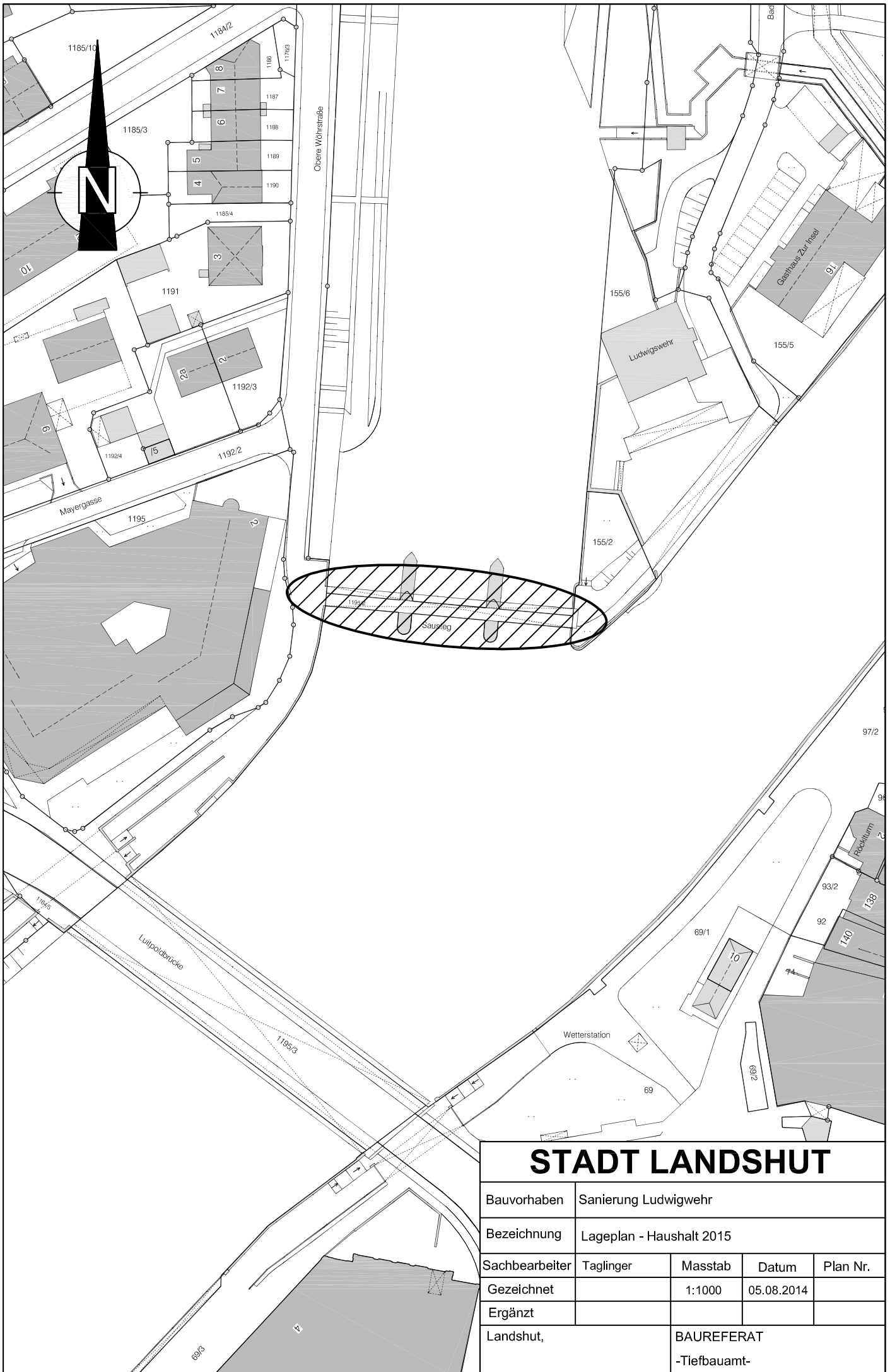

STADT LANDSHUT

Bauvorhaben	Sanierung Ludwigwehr			
Bezeichnung	Lageplan - Haushalt 2015			
Sachbearbeiter	Taglinger	Masstab	Datum	Plan Nr.
Gezeichnet		1:1000	05.08.2014	
Ergänzt				
Landshut,		BAUREFERAT -Tiefbauamt-		

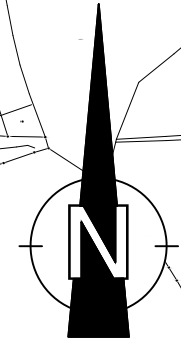
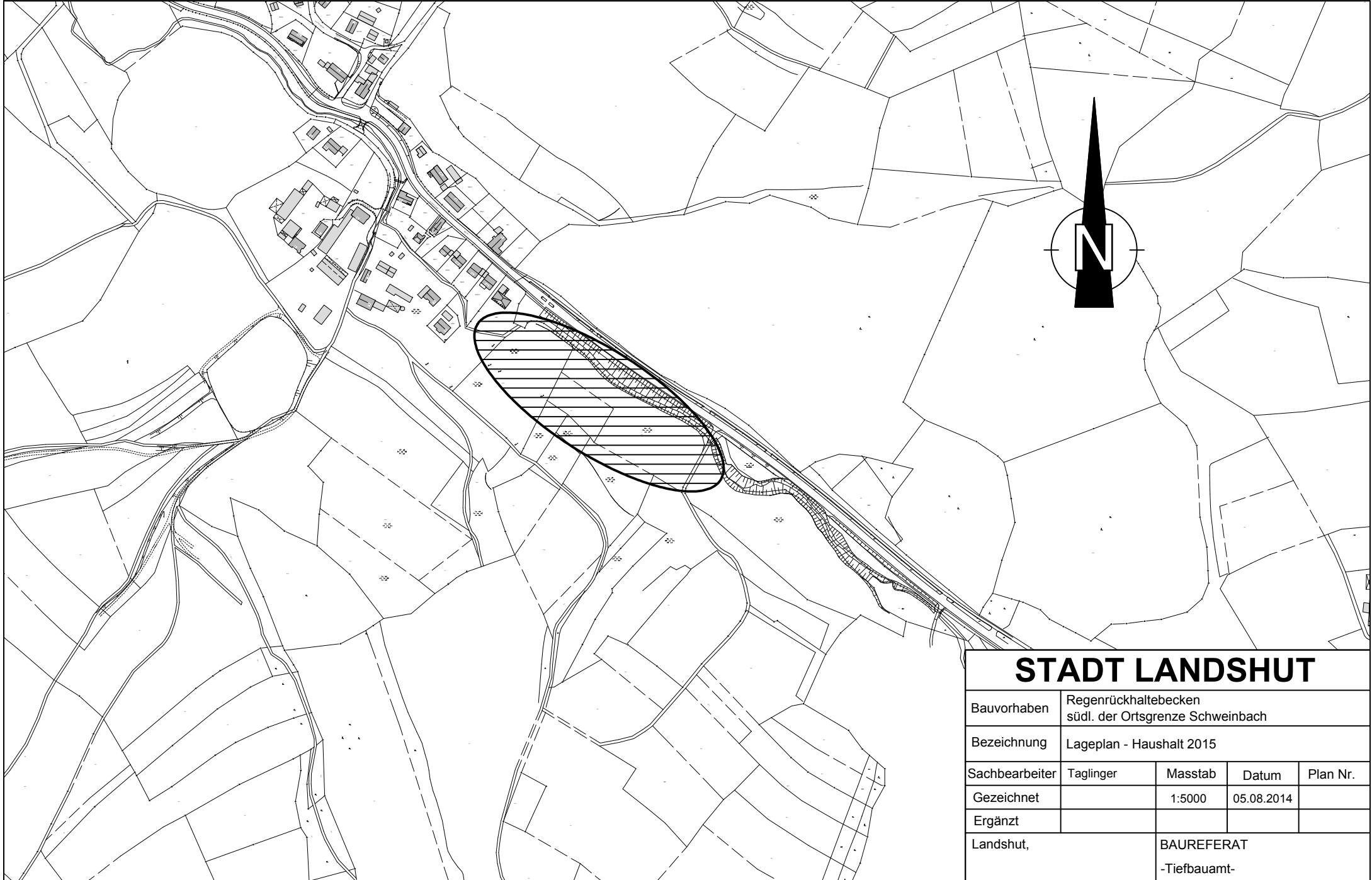

STADT LANDSHUT

Bauvorhaben	Regenrückhaltebecken südl. der Ortsgrenze Schweinbach			
Bezeichnung	Lageplan - Haushalt 2015			
Sachbearbeiter	Taglinger	Masstab	Datum	Plan Nr.
Gezeichnet		1:5000	05.08.2014	
Ergänzt				
Landshut,	BAUREFERAT -Tiefbauamt-			

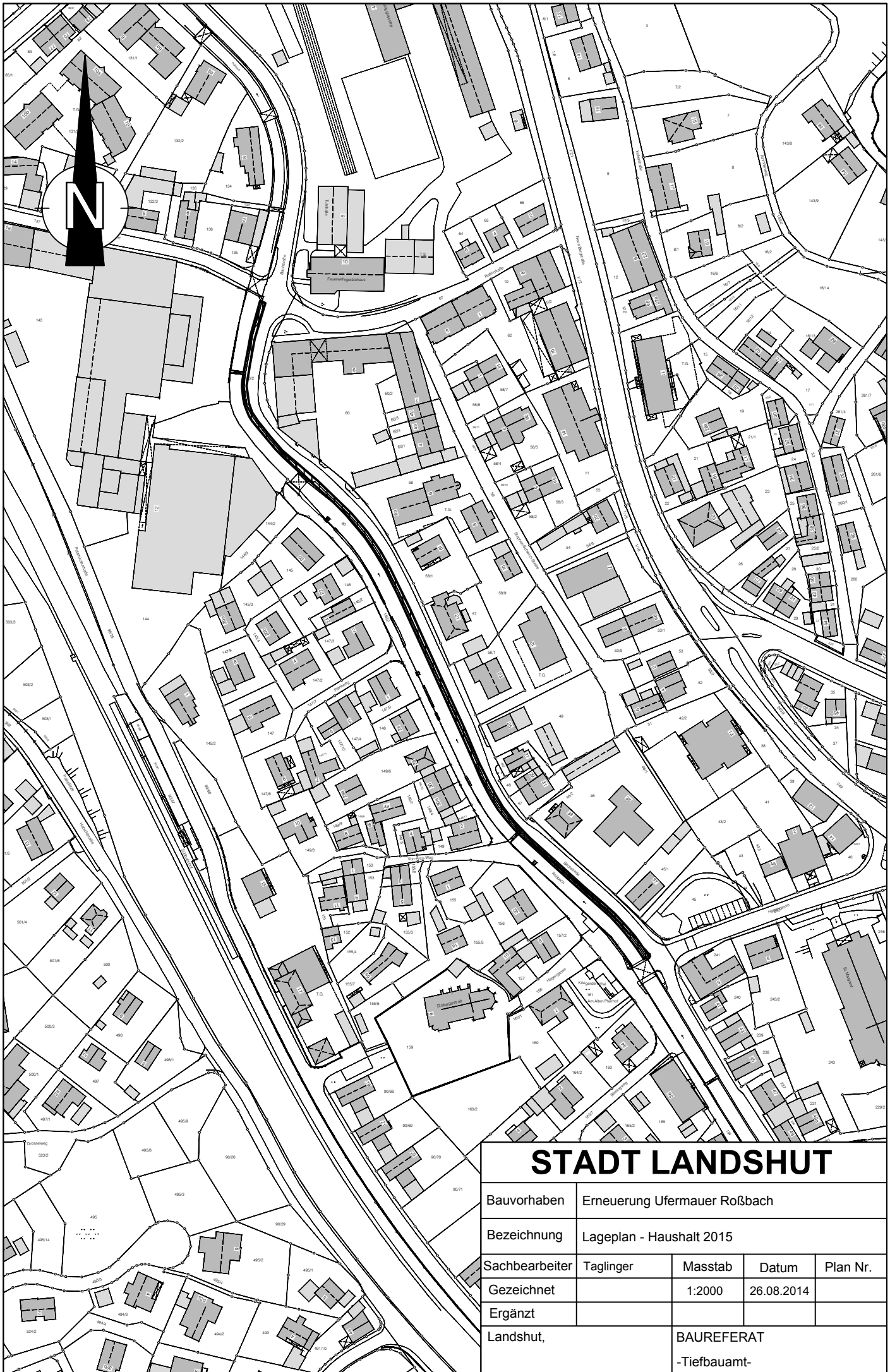

STADT LANDSHUT

Bauvorhaben	Erneuerung Ufermauer Roßbach			
Bezeichnung	Lageplan - Haushalt 2015			
Sachbearbeiter	Taglinger	Masstab	Datum	Plan Nr.
Gezeichnet		1:2000	26.08.2014	
Ergänzt				
Landshut,		BAUREFERAT -Tiefbauamt-		

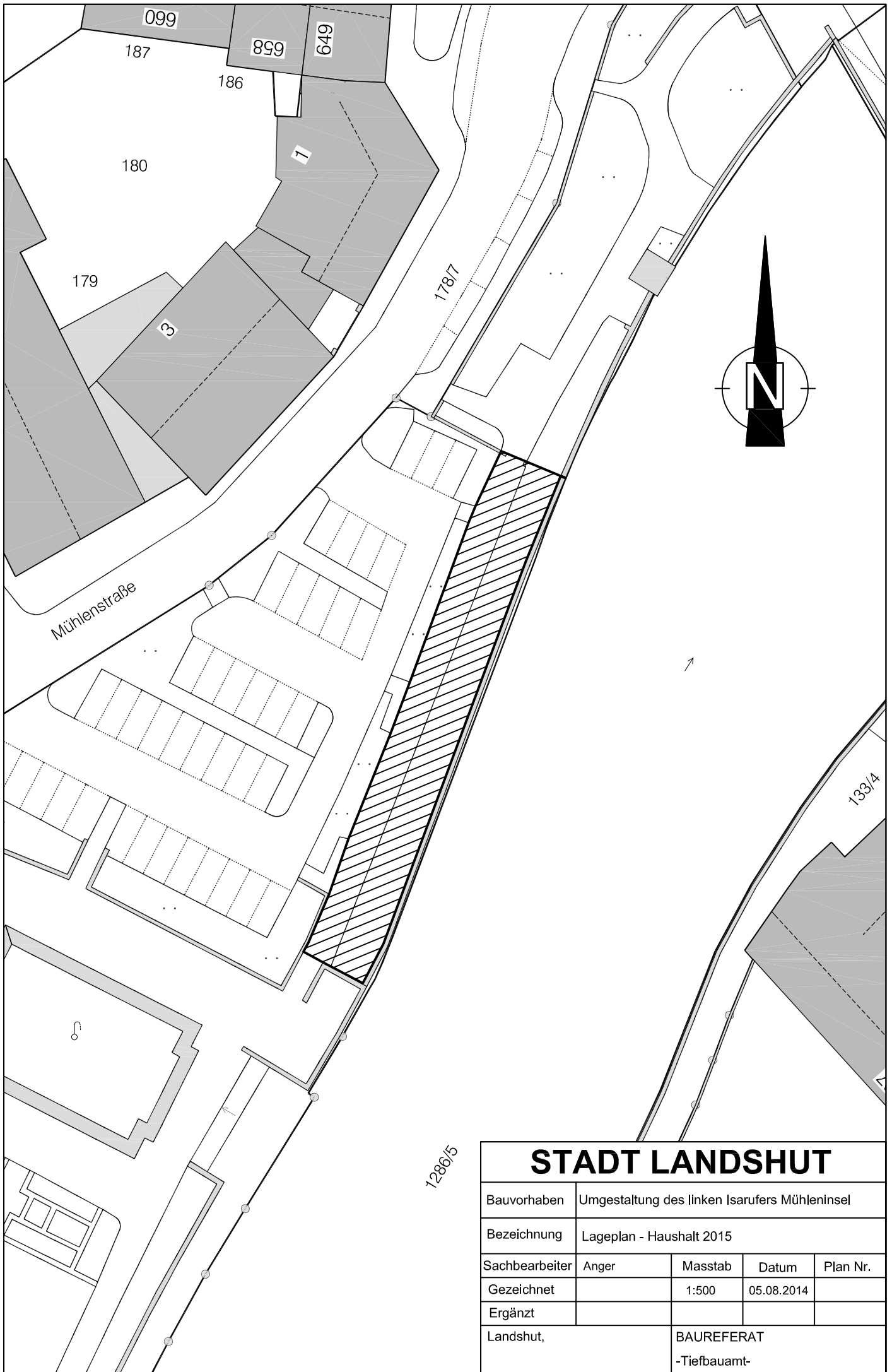

STADT LANDSHUT

Bauvorhaben	Umgestaltung des linken Isarufers Mühleninsel			
Bezeichnung	Lageplan - Haushalt 2015			
Sachbearbeiter	Anger	Masstab	Datum	Plan Nr.
Gezeichnet		1:500	05.08.2014	
Ergänzt				
Landshut,		BAUREFERAT -Tiefbauamt-		



STADT LANDSHUT

Bauvorhaben	Beb.-Plan Nr. 02-29/1 "Zwischen Rennweg, Kurt-Schumacher-Straße und Flutmulde"			
Bezeichnung	Lageplan - Haushalt 2015			
Sachbearbeiter	Hosse	Masstab	Datum	Plan Nr.
Gezeichnet		1:2500	04.08.2014	
Ergänzt				
Landshut,		BAUREFERAT -Tiefbauamt-		

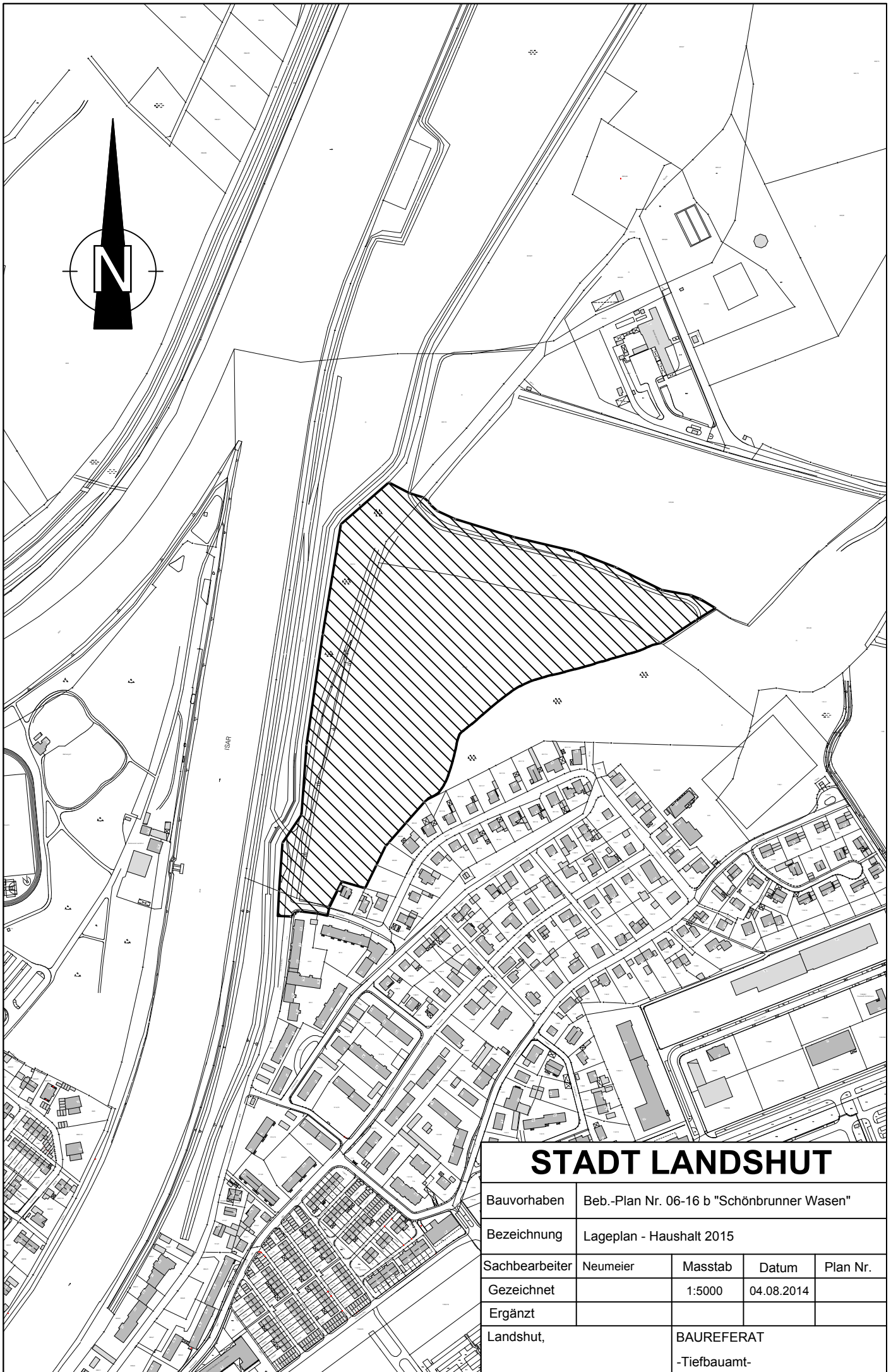

STADT LANDSHUT

Bauvorhaben	Beb.-Plan Nr. 06-16 b "Schönbrunner Wasen"			
Bezeichnung	Lageplan - Haushalt 2015			
Sachbearbeiter	Neumeier	Masstab	Datum	Plan Nr.
Gezeichnet		1:5000	04.08.2014	
Ergänzt				
Landshut,		BAUREFERAT -Tiefbauamt-		

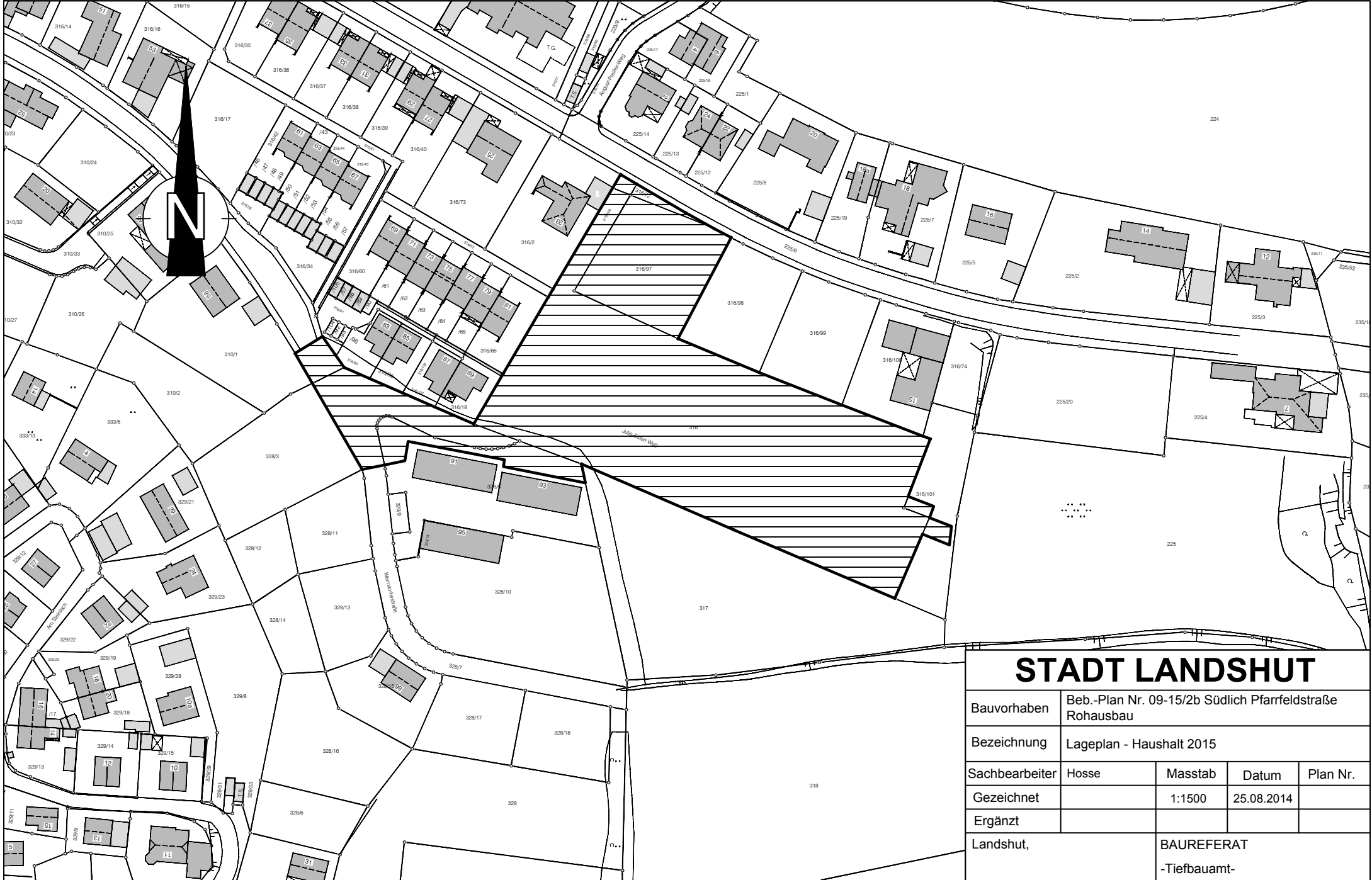

STADT LANDSHUT

Bauvorhaben	Beb.-Plan Nr. 09-15/2b Südlich Pfarrfeldstraße Rohausbau			
Bezeichnung	Lageplan - Haushalt 2015			
Sachbearbeiter	Hosse	Masstab	Datum	Plan Nr.
Gezeichnet		1:1500	25.08.2014	
Ergänzt				
Landshut,	BAUREFERAT		-Tiefbauamt-	

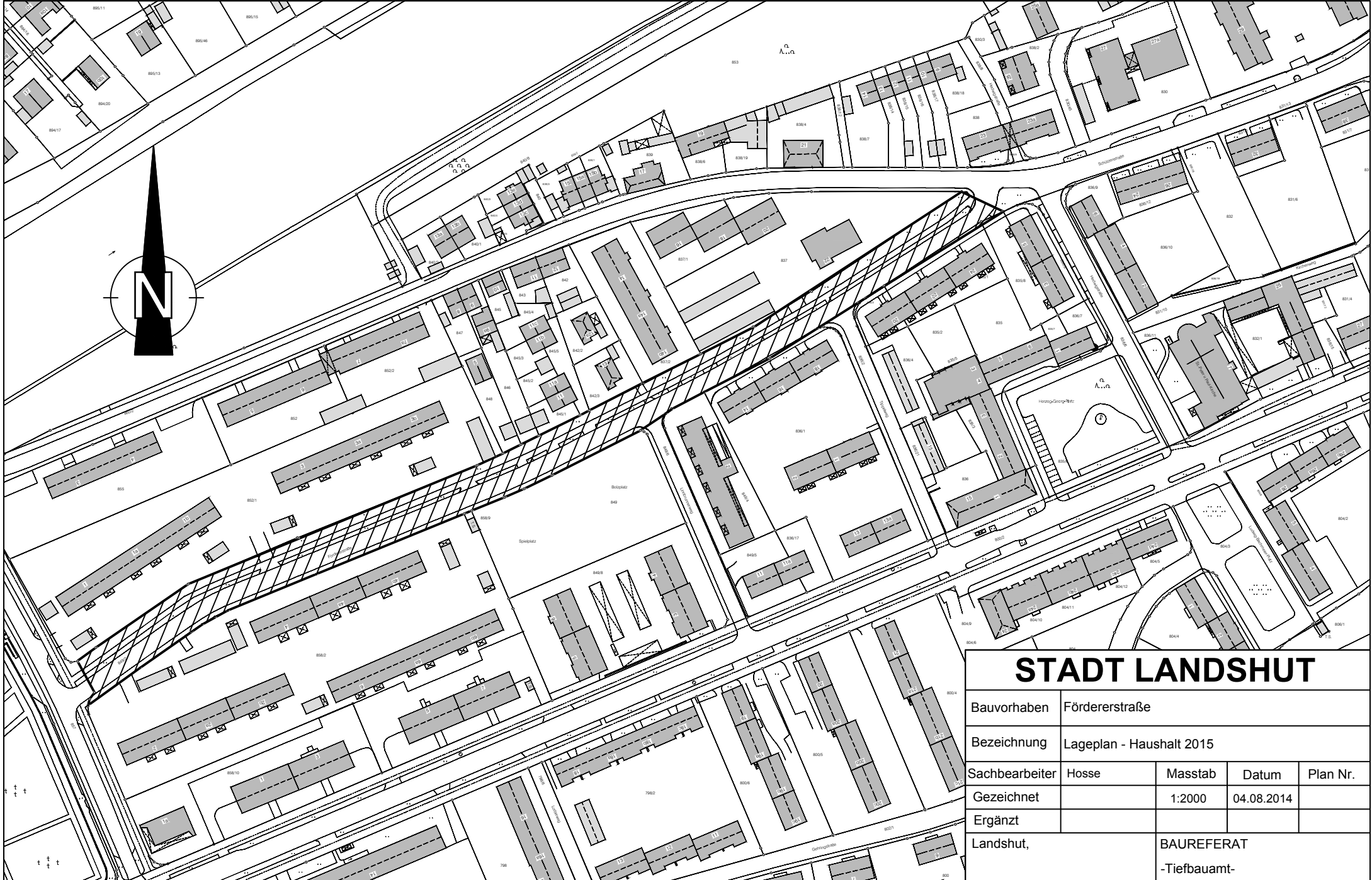

STADT LANDSHUT

Bauvorhaben	Fördererstraße			
Bezeichnung	Lageplan - Haushalt 2015			
Sachbearbeiter	Hosse	Masstab	Datum	Plan Nr.
Gezeichnet		1:2000	04.08.2014	
Ergänzt				
Landshut,		BAUREFERAT -Tiefbauamt-		

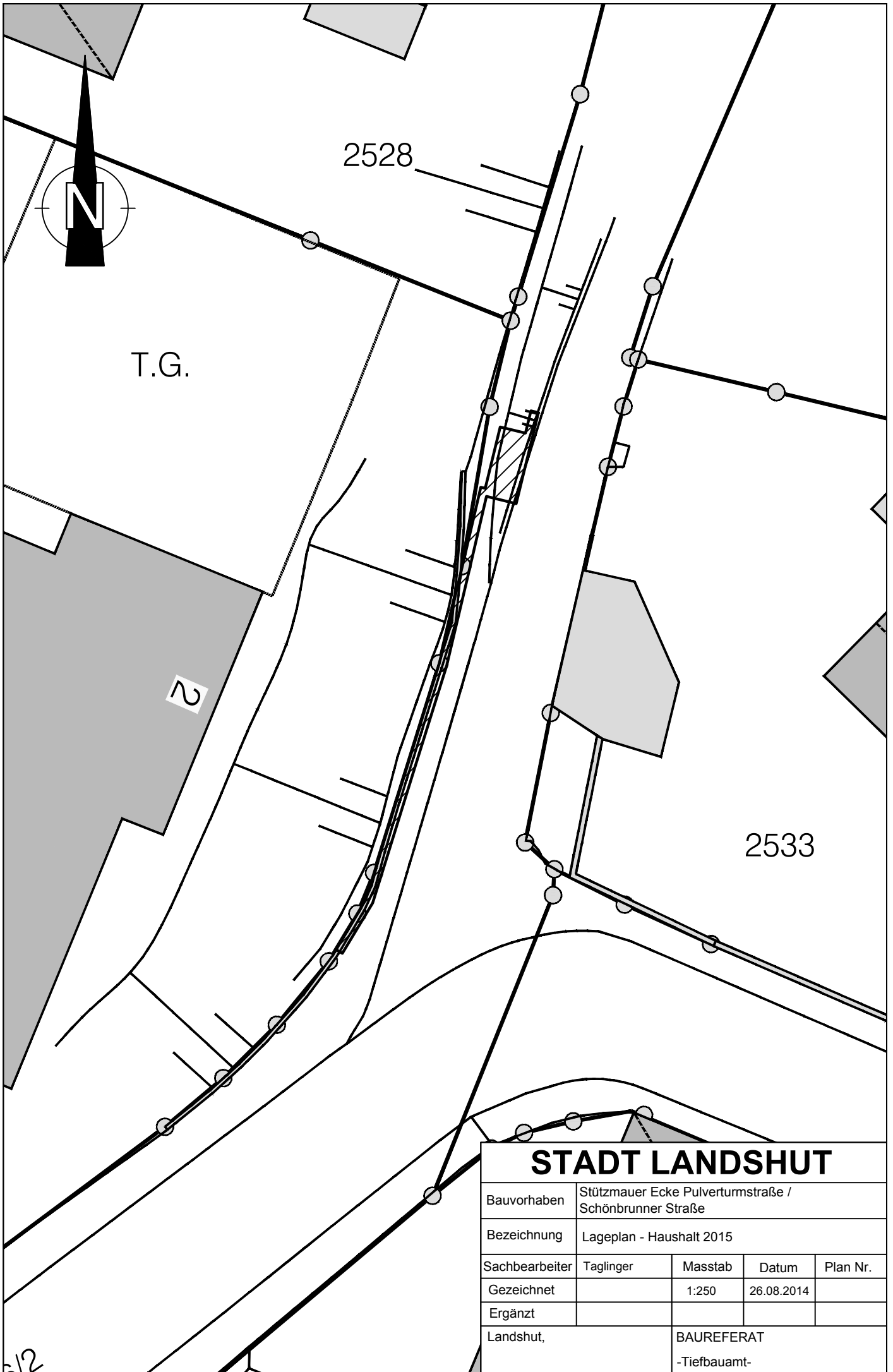

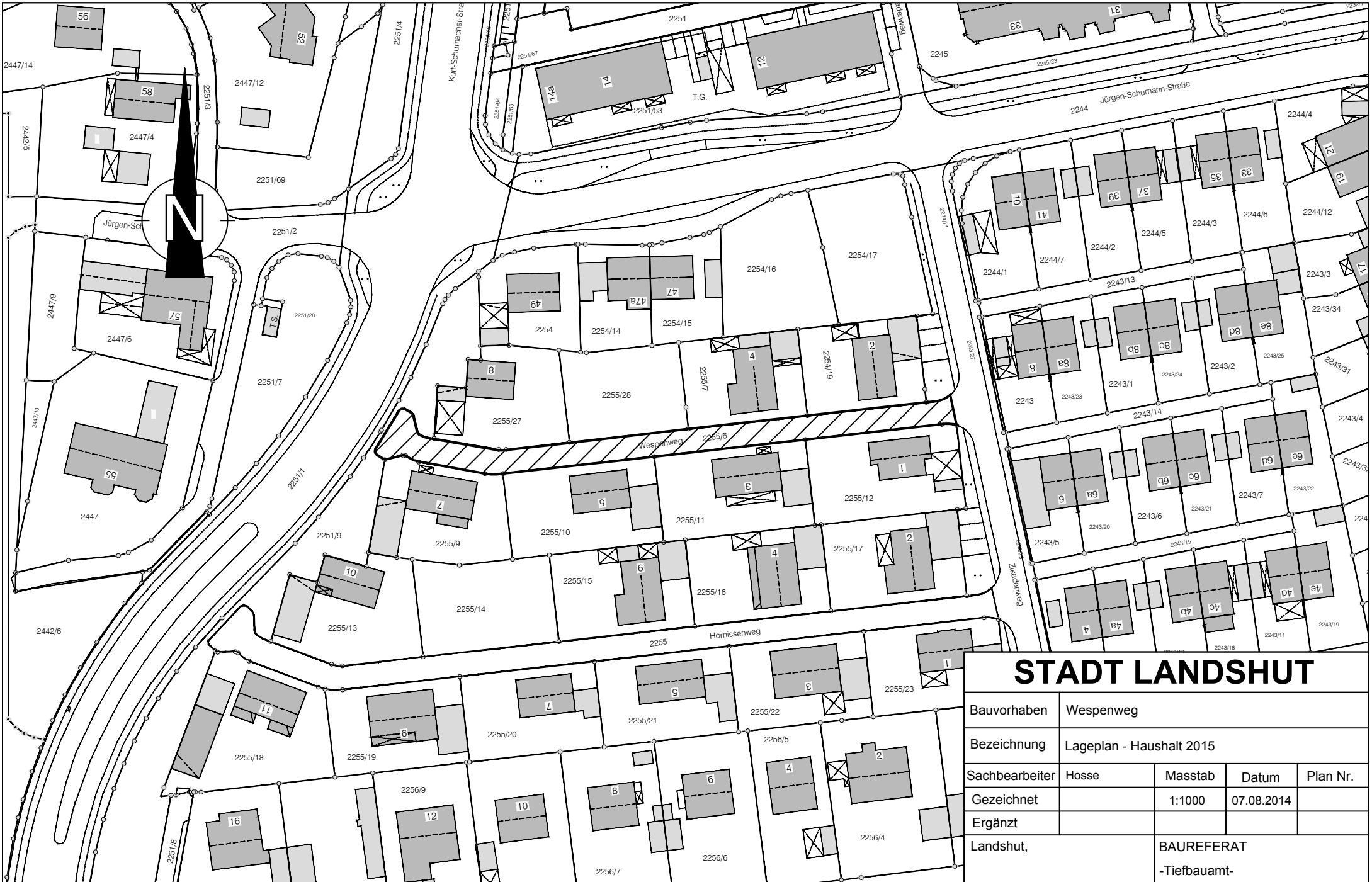

STADT LANDSHUT

Bauvorhaben	Wespenweg			
Bezeichnung	Lageplan - Haushalt 2015			
Sachbearbeiter	Hosse	Masstab	Datum	Plan Nr.
Gezeichnet		1:1000	07.08.2014	
Ergänzt				
Landshut,		BAUREFERAT -Tiefbauamt-		

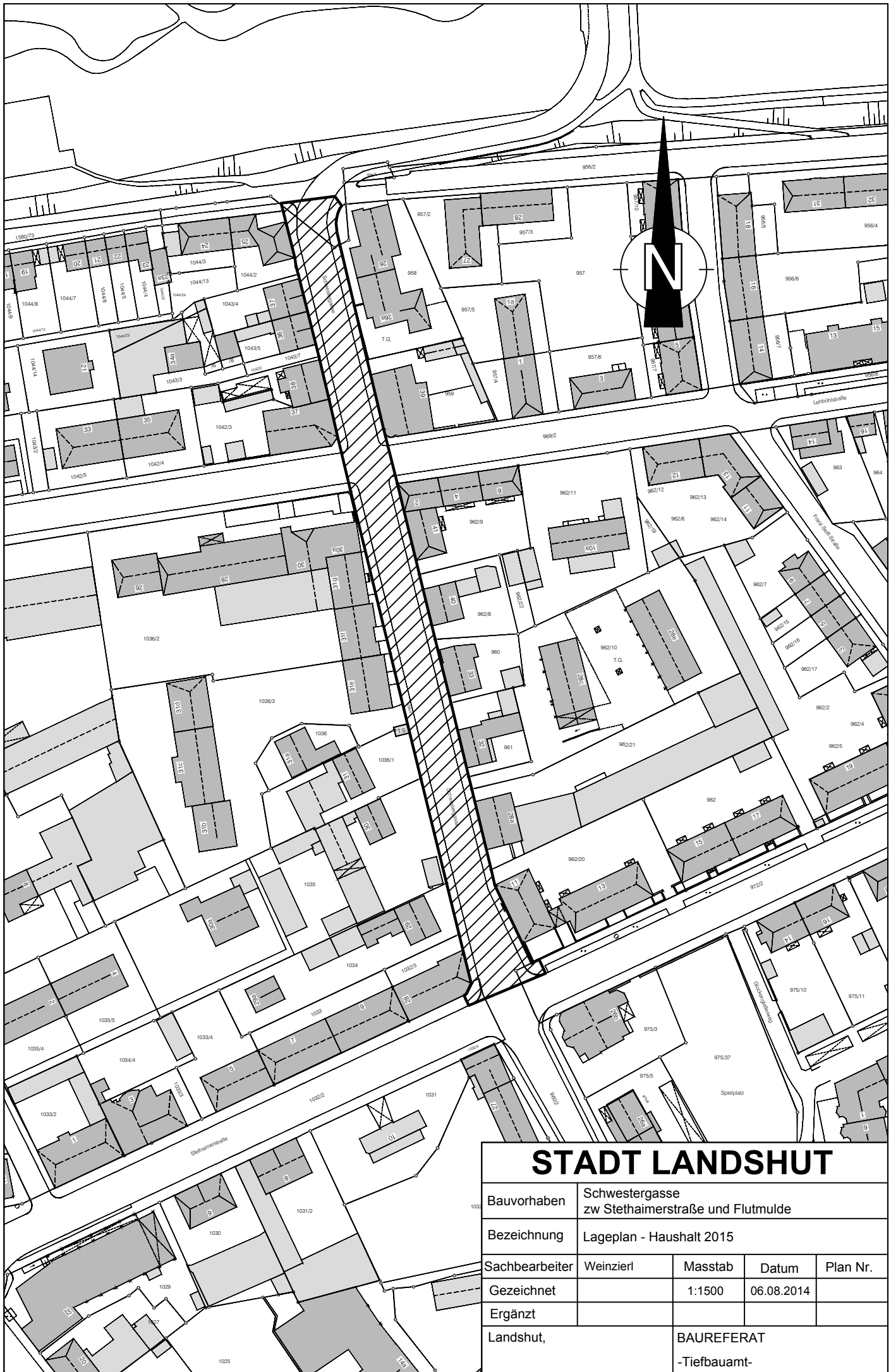

STADT LANDSHUT

Bauvorhaben	Schwestergerasse zw Stethaimerstraße und Flutmulde			
Bezeichnung	Lageplan - Haushalt 2015			
Sachbearbeiter	Weinzierl	Masstab	Datum	Plan Nr.
Gezeichnet		1:1500	06.08.2014	
Ergänzt				
Landshut,		BAUREFERAT -Tiefbauamt-		

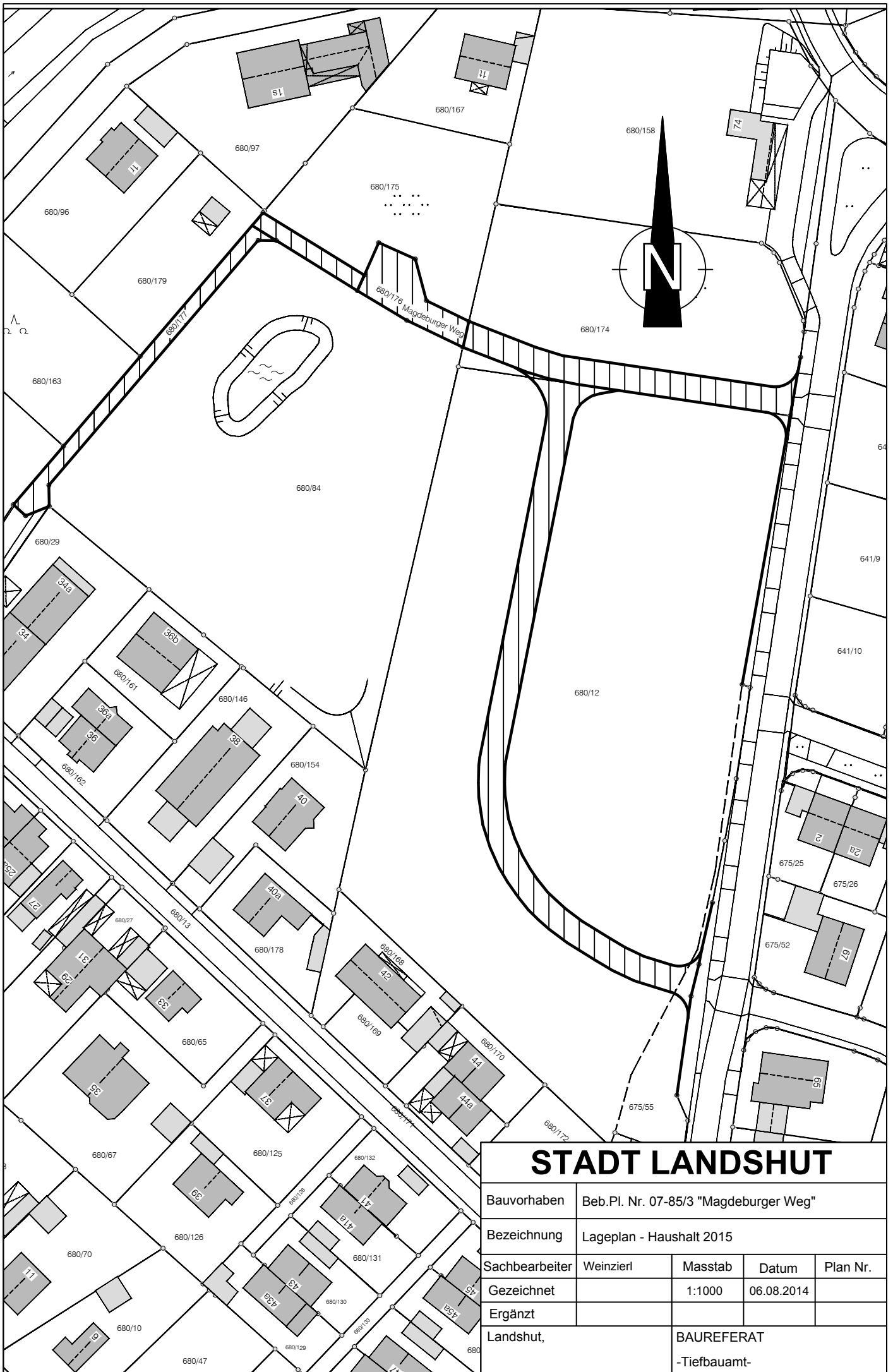

STADT LANDSHUT

Bauvorhaben	Beb.Pl. Nr. 07-85/3 "Magdeburger Weg"			
Bezeichnung	Lageplan - Haushalt 2015			
Sachbearbeiter	Weinzierl	Masstab	Datum	Plan Nr.
Gezeichnet		1:1000	06.08.2014	
Ergänzt				
Landshut,		BAUREFERAT -Tiefbauamt-		

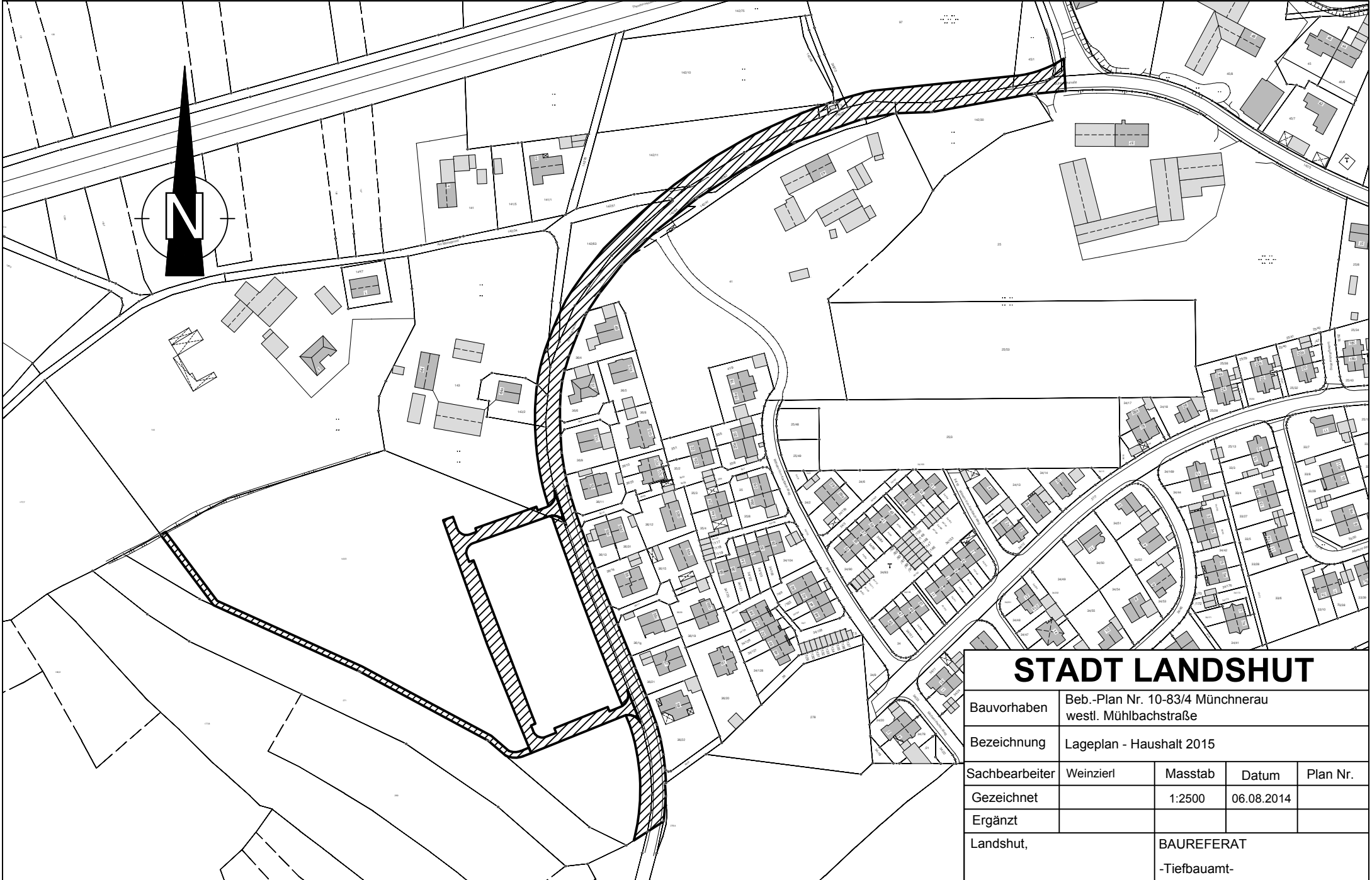

STADT LANDSHUT

Bauvorhaben	Beb.-Plan Nr. 10-83/4 Münchnerau westl. Mühlbachstraße			
Bezeichnung	Lageplan - Haushalt 2015			
Sachbearbeiter	Weinzierl	Masstab	Datum	Plan Nr.
Gezeichnet		1:2500	06.08.2014	
Ergänzt				
Landshut,		BAUREFERAT -Tiefbauamt-		

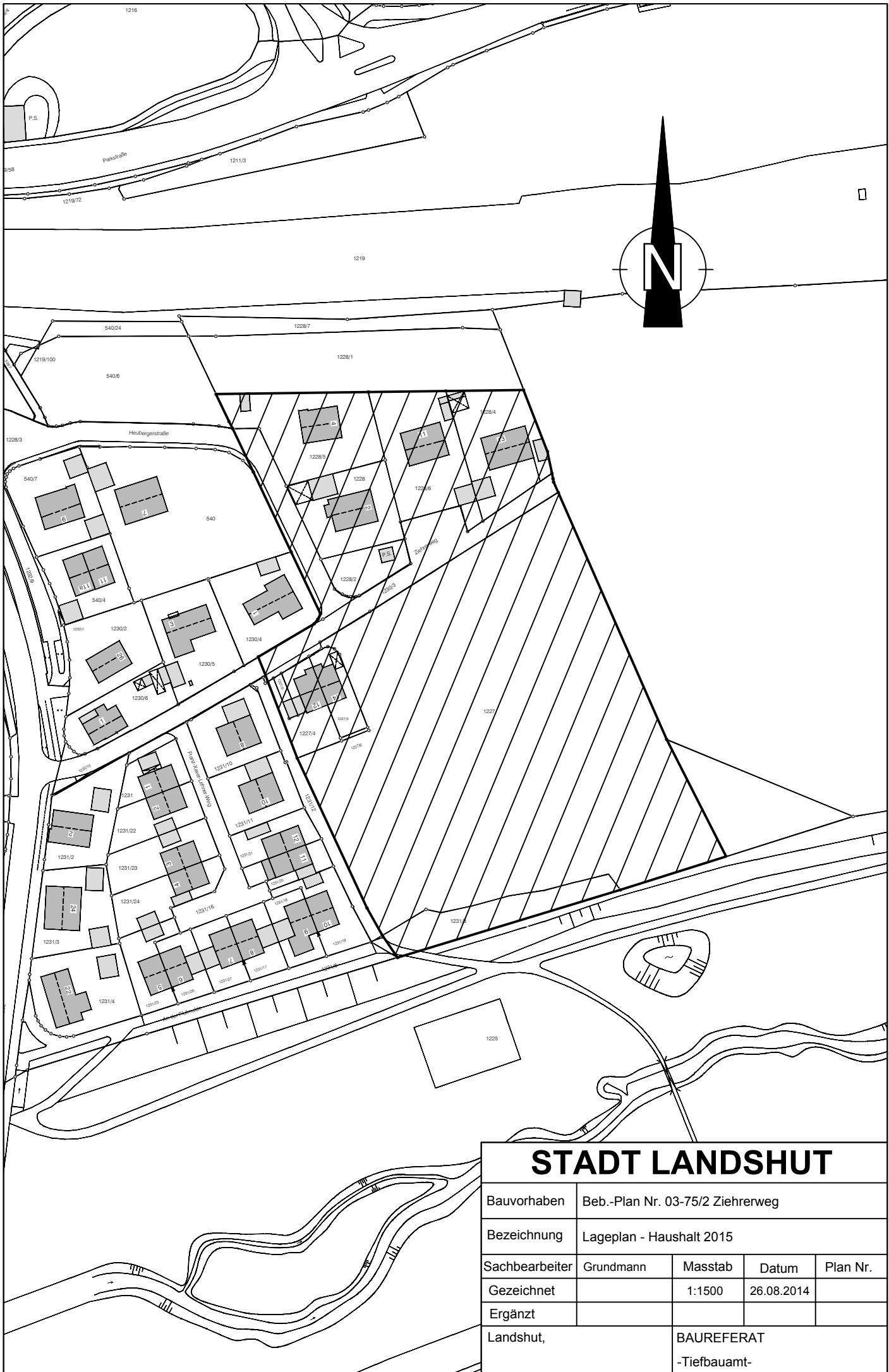

STADT LANDSHUT

Bauvorhaben	Beb.-Plan Nr. 03-75/2 Zieherweg			
Bezeichnung	Lageplan - Haushalt 2015			
Sachbearbeiter	Grundmann	Masstab	Datum	Plan Nr.
Gezeichnet		1:1500	26.08.2014	
Ergänzt				
Landshut,	BAUREFERAT		-Tiefbauamt-	

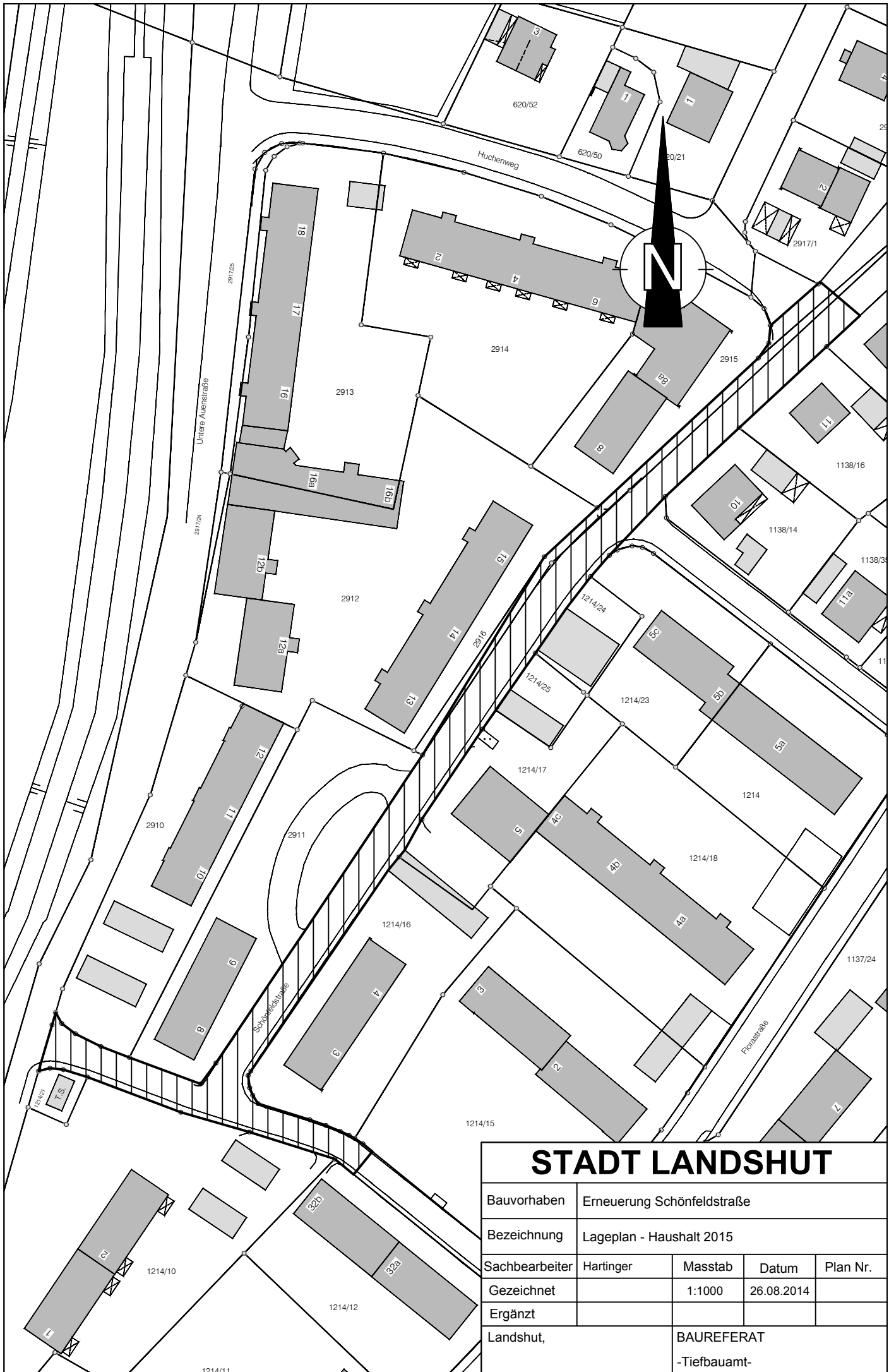

STADT LANDSHUT

Bauvorhaben	Erneuerung Schönfeldstraße			
Bezeichnung	Lageplan - Haushalt 2015			
Sachbearbeiter	Harteringer	Masstab	Datum	Plan Nr.
Gezeichnet		1:1000	26.08.2014	
Ergänzt				
Landshut,		BAUREFERAT -Tiefbauamt-		

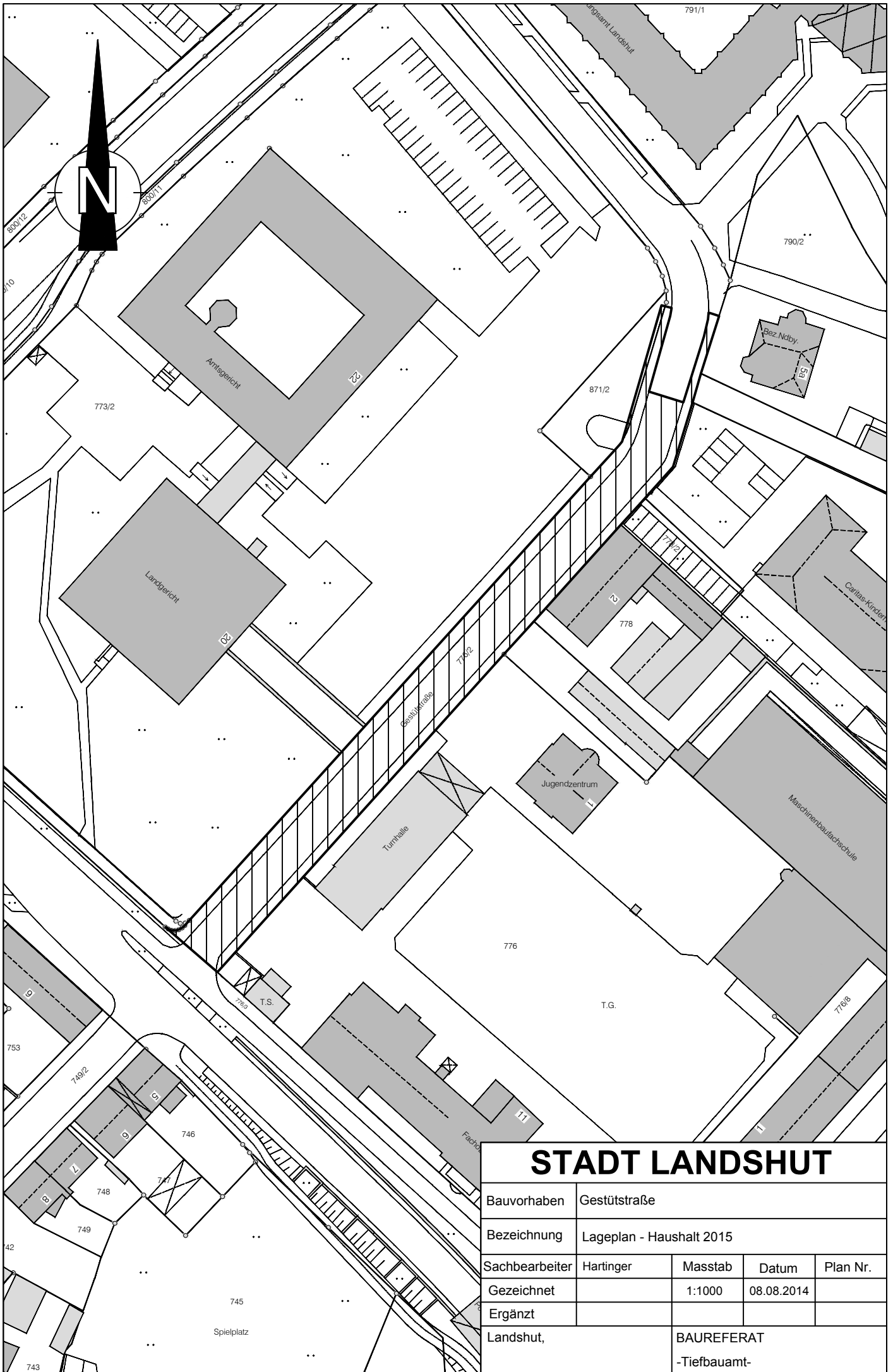

STADT LANDSHUT

Bauvorhaben	Gestütstraße			
Bezeichnung	Lageplan - Haushalt 2015			
Sachbearbeiter	Harteringer	Masstab	Datum	Plan Nr.
Gezeichnet		1:1000	08.08.2014	
Ergänzt				
Landshut,		BAUREFERAT -Tiefbauamt-		



STADT LANDSHUT

Bauvorhaben	Bömmergasse			
Bezeichnung	Lageplan - Haushalt 2015			
Sachbearbeiter	Grundmann	Masstab	Datum	Plan Nr.
Gezeichnet		1:1000	08.08.2014	
Ergänzt				
Landshut,		BAUREFERAT -Tiefbauamt-		

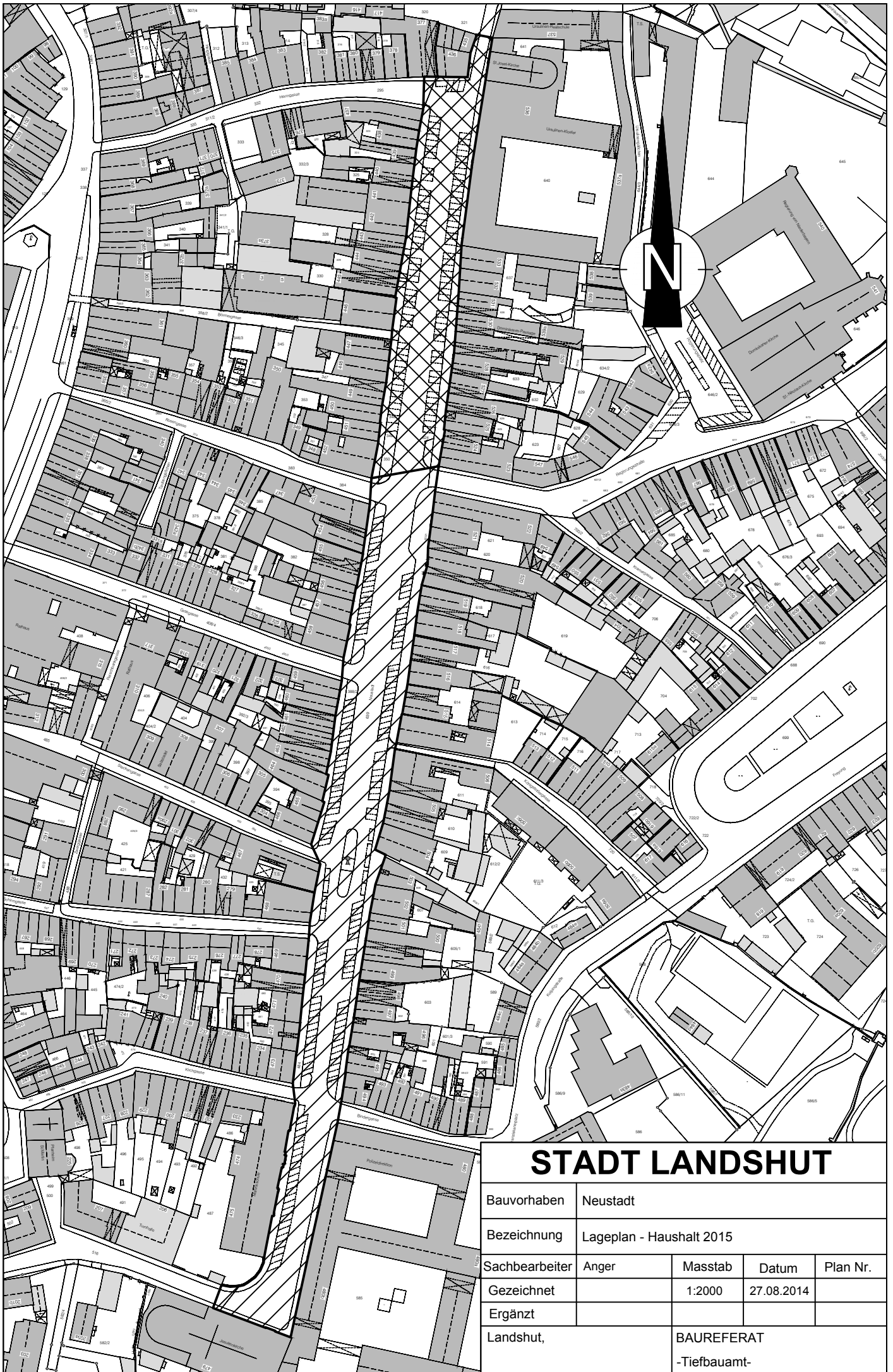

STADT LANDSHUT

Bauvorhaben	Neustadt			
Bezeichnung	Lageplan - Haushalt 2015			
Sachbearbeiter	Anger	Masstab	Datum	Plan Nr.
Gezeichnet		1:2000	27.08.2014	
Ergänzt				
Landshut,		BAUREFERAT -Tiefbauamt-		

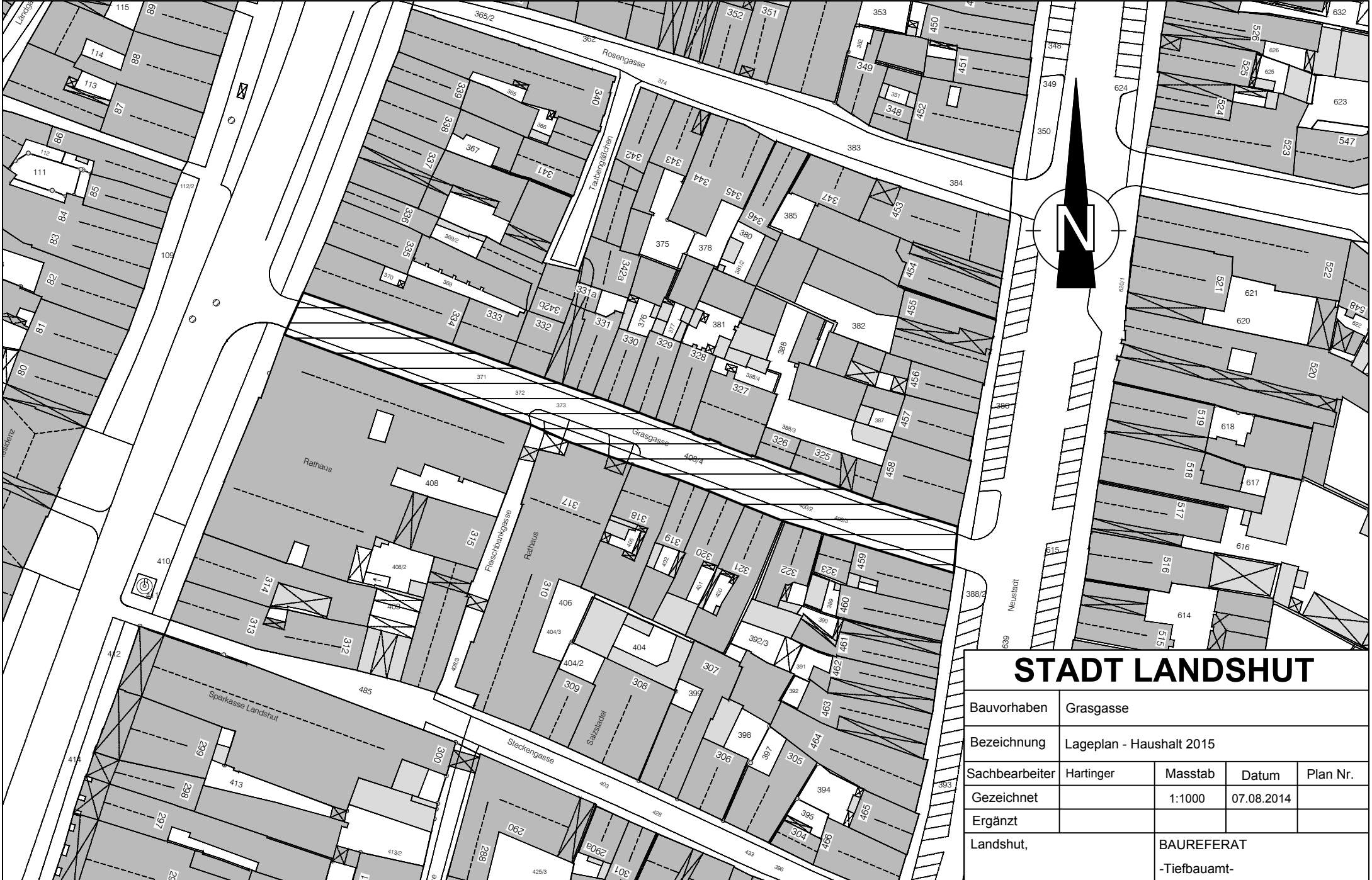

STADT LANDSHUT

Bauvorhaben	Grasgasse			
Bezeichnung	Lageplan - Haushalt 2015			
Sachbearbeiter	Harteringer	Masstab	Datum	Plan Nr.
Gezeichnet		1:1000	07.08.2014	
Ergänzt				
Landshut,		BAUREFERAT -Tiefbauamt-		

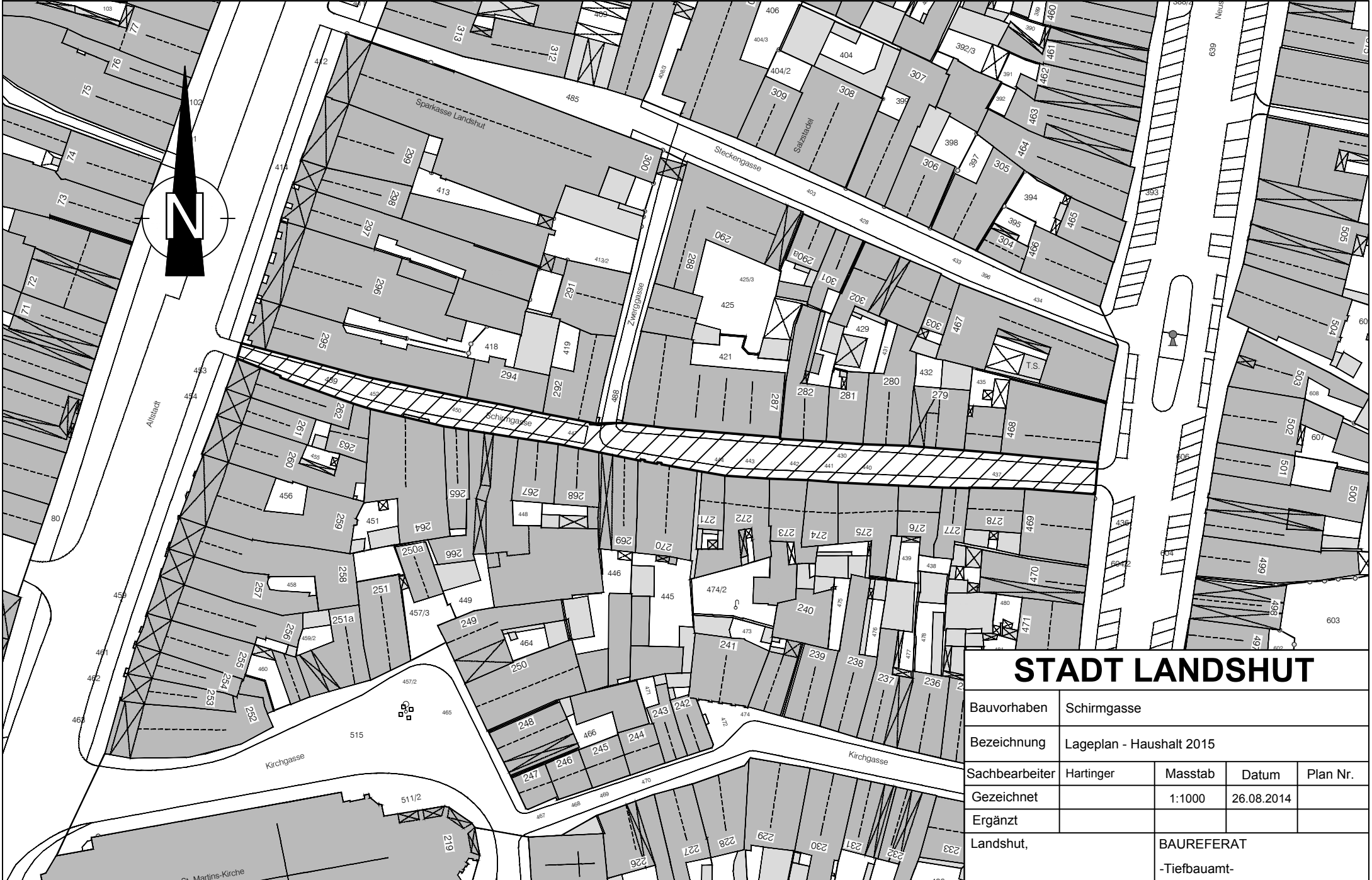

STADT LANDSHUT

Bauvorhaben	Schirmgasse			
Bezeichnung	Lageplan - Haushalt 2015			
Sachbearbeiter	Harteringer	Masstab	Datum	Plan Nr.
Gezeichnet		1:1000	26.08.2014	
Ergänzt				
Landshut,		BAUREFERAT -Tiefbauamt-		

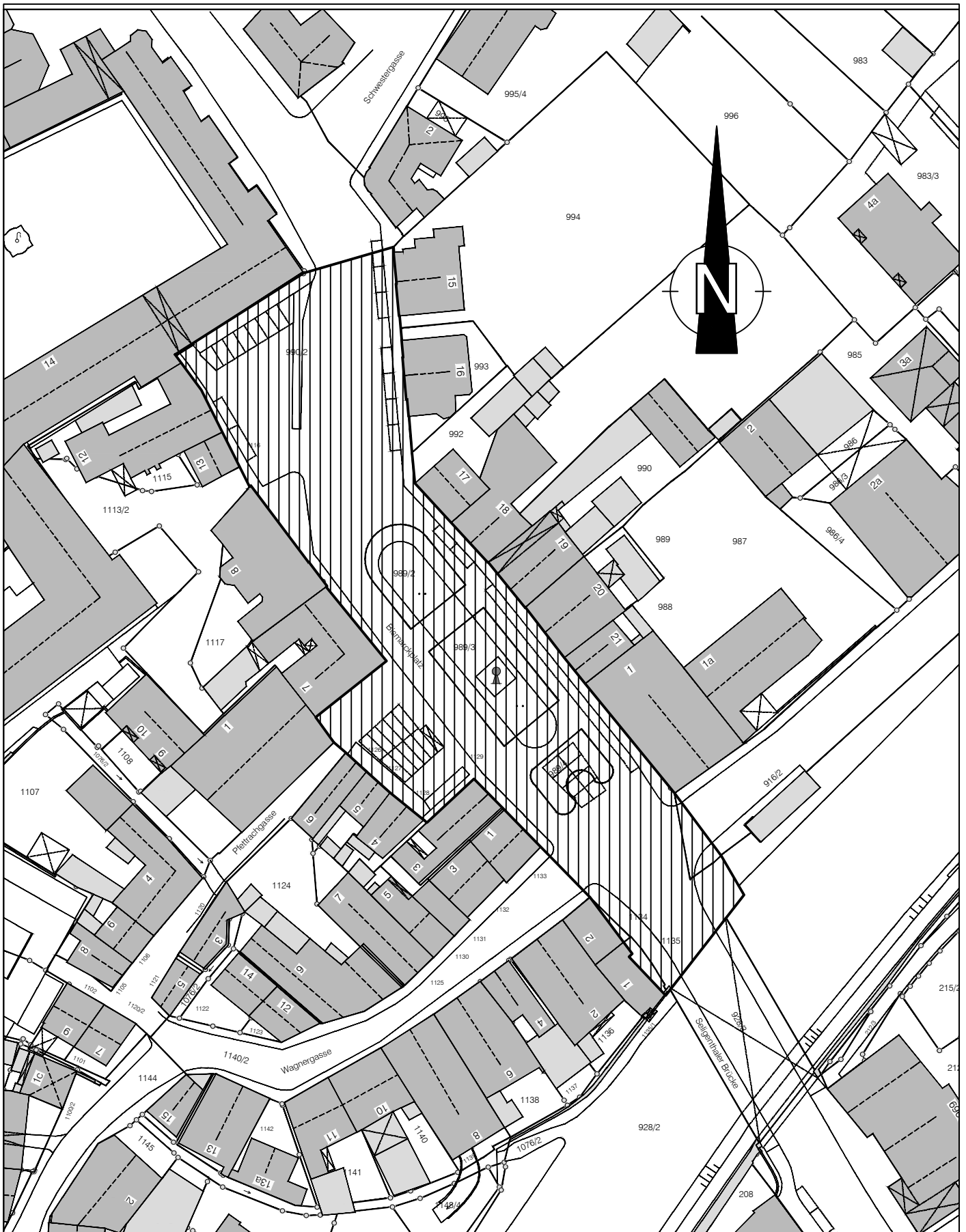

STADT LANDSHUT

Bauvorhaben	Umgestaltung Bismarckplatz			
Bezeichnung	Lageplan - Haushalt 2015			
Sachbearbeiter	Grundmann	Masstab	Datum	Plan Nr.
Gezeichnet		1:1000	04.08.2014	
Ergänzt				
Landshut,		BAUREFERAT -Tiefbauamt-		

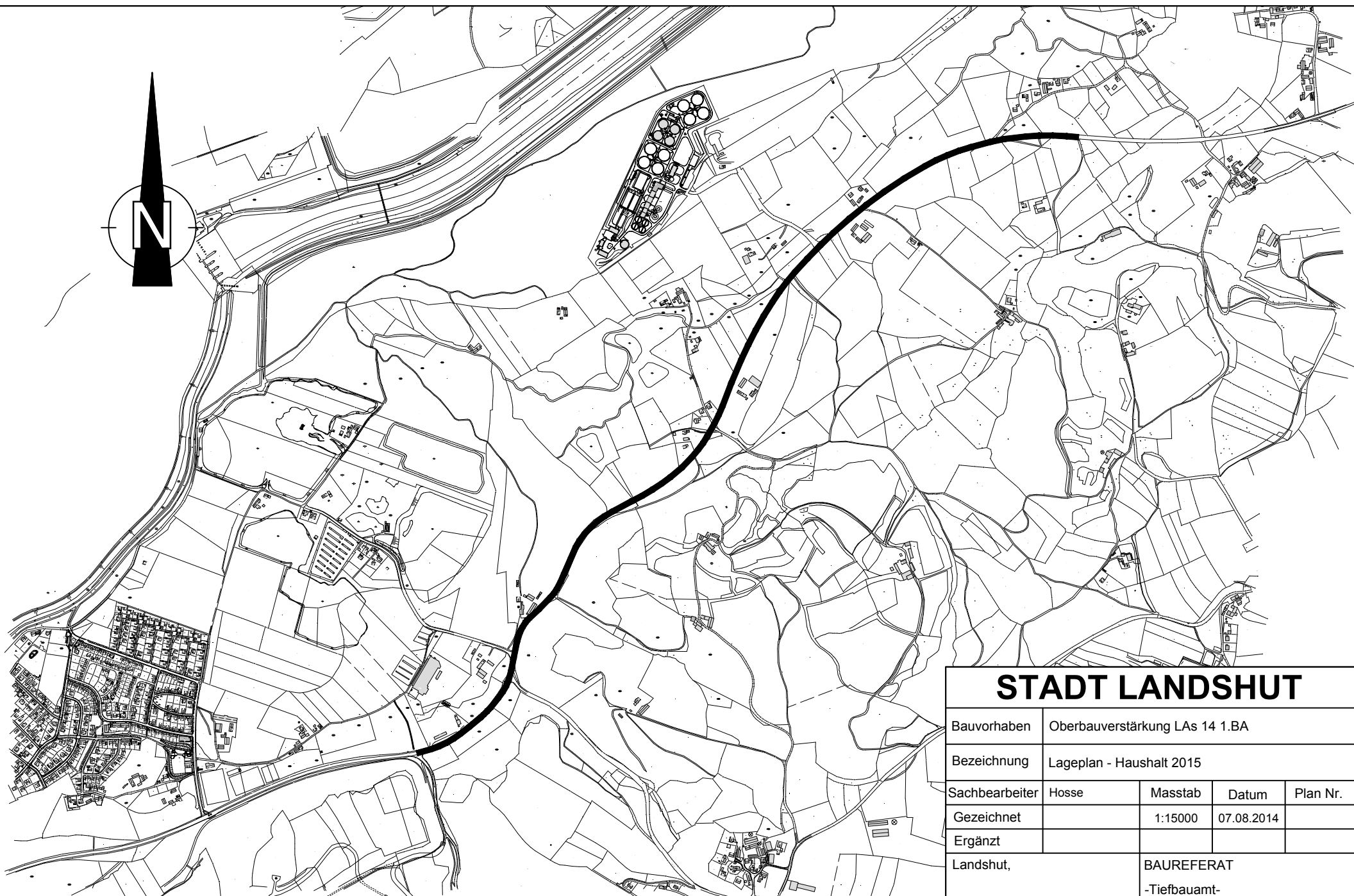
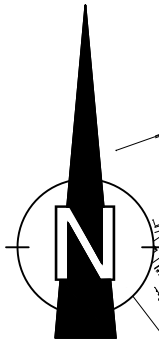

STADT LANDSHUT

Bauvorhaben	Oberbauverstärkung LAs 14 1.BA			
Bezeichnung	Lageplan - Haushalt 2015			
Sachbearbeiter	Hosse	Masstab	Datum	Plan Nr.
Gezeichnet		1:15000	07.08.2014	
Ergänzt				
Landshut,		BAUREFERAT -Tiefbauamt-		

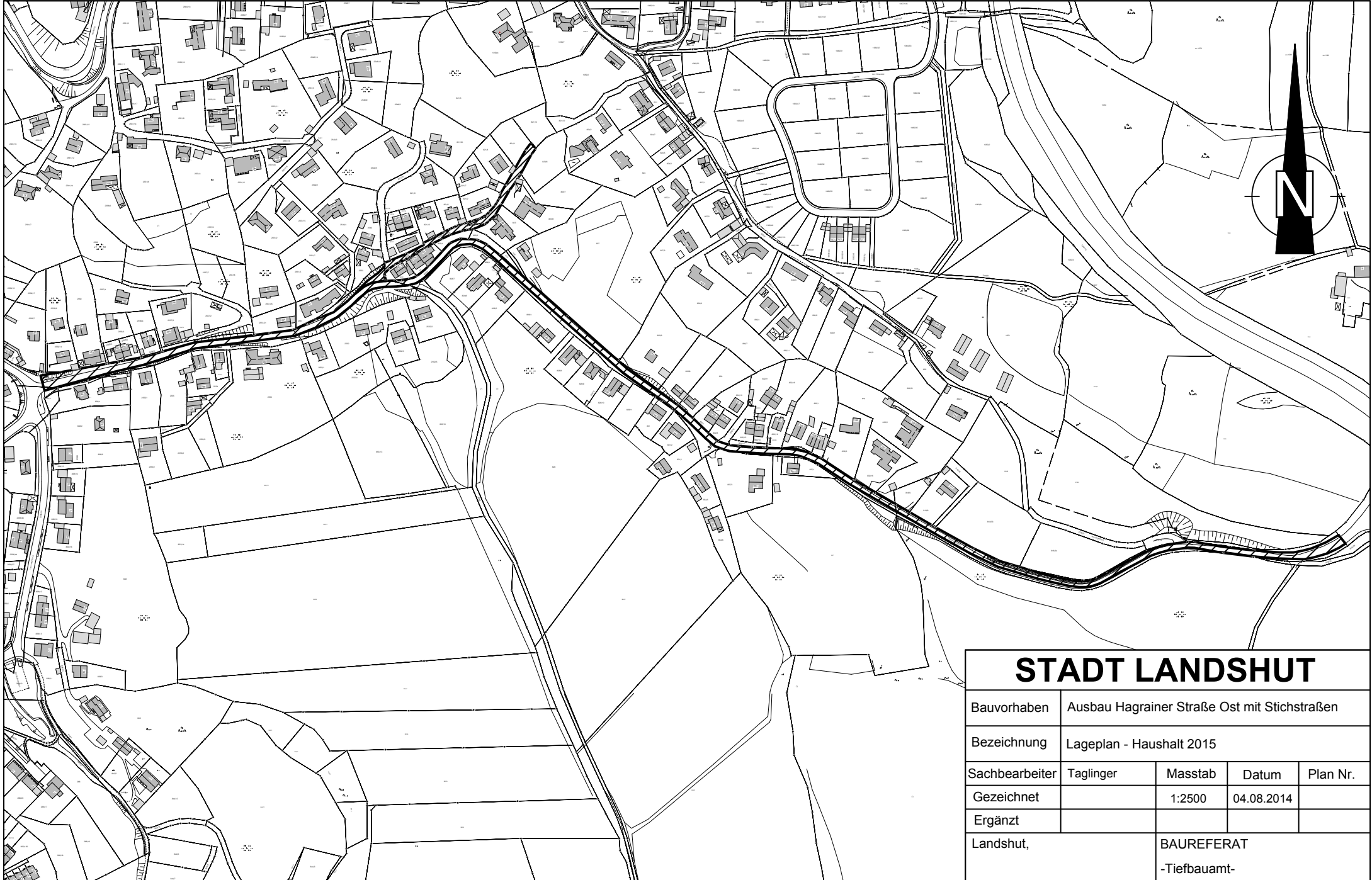

STADT LANDSHUT

Bauvorhaben	Ausbau Hagrainer Straße Ost mit Stichstraßen			
Bezeichnung	Lageplan - Haushalt 2015			
Sachbearbeiter	Taglinger	Masstab	Datum	Plan Nr.
Gezeichnet		1:2500	04.08.2014	
Ergänzt				
Landshut,	BAUREFERAT		-Tiefbauamt-	

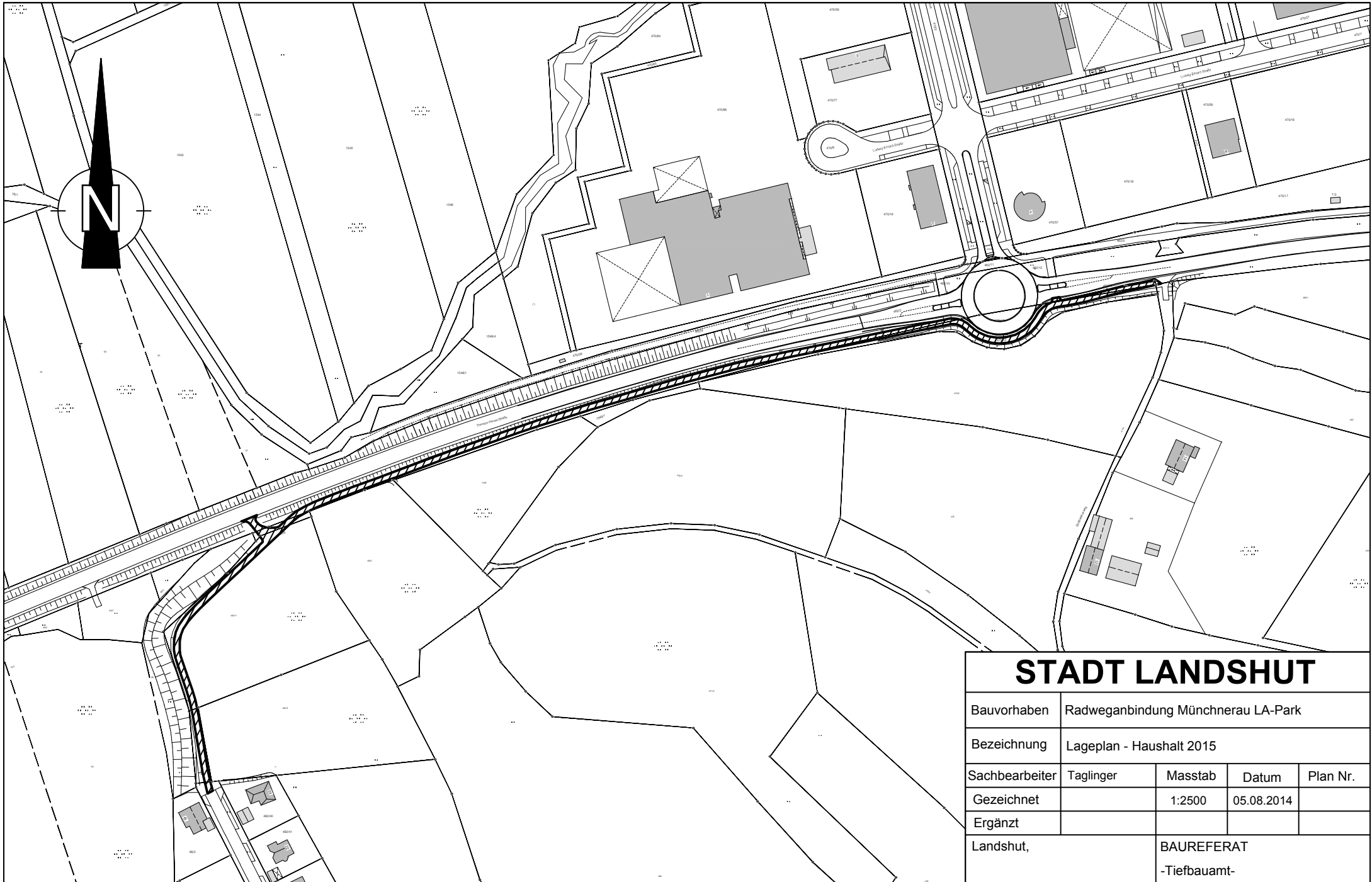

STADT LANDSHUT

Bauvorhaben	Radweganbindung Münchnerau LA-Park			
Bezeichnung	Lageplan - Haushalt 2015			
Sachbearbeiter	Taglinger	Masstab	Datum	Plan Nr.
Gezeichnet		1:2500	05.08.2014	
Ergänzt				
Landshut,		BAUREFERAT -Tiefbauamt-		

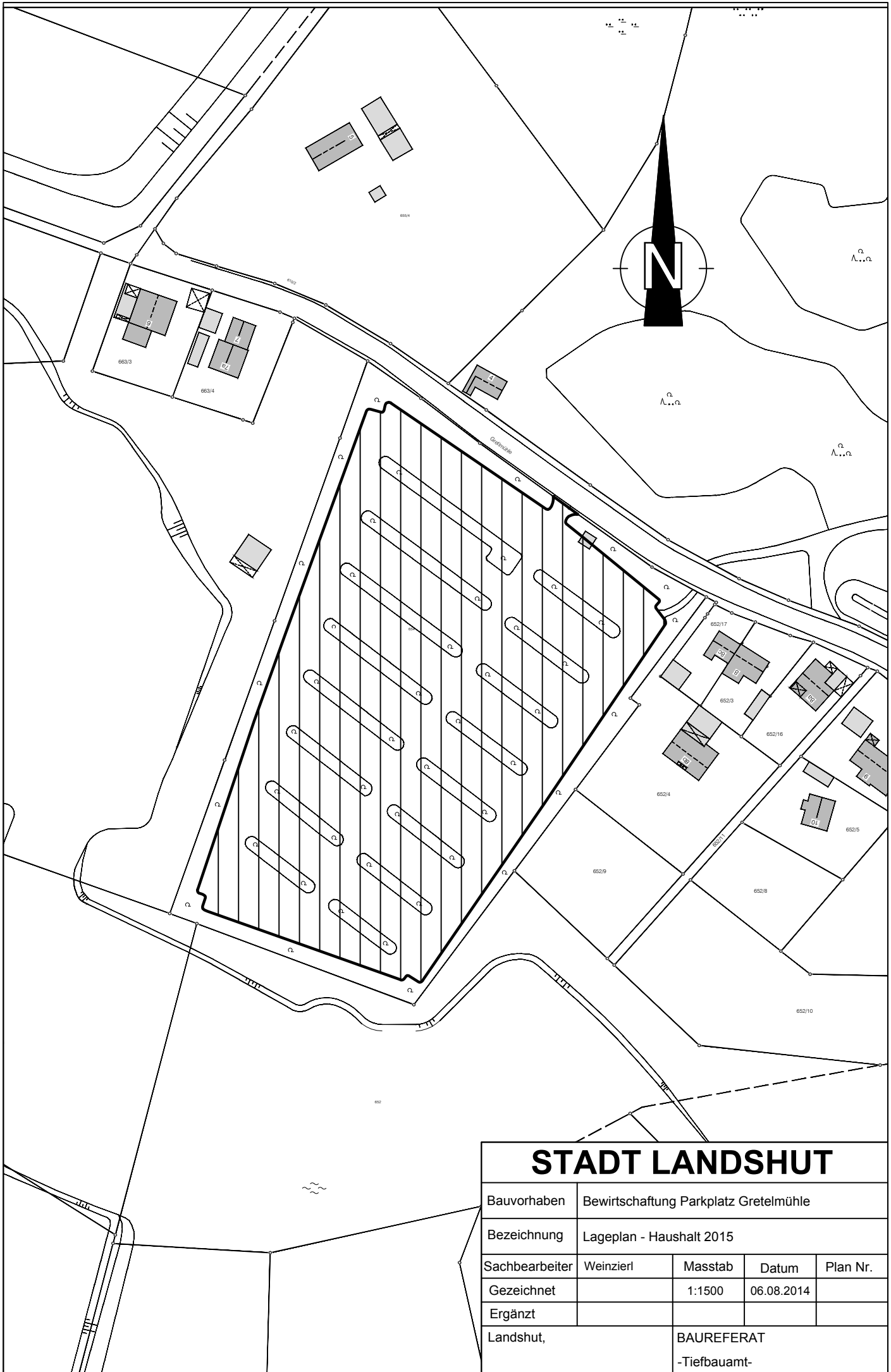

STADT LANDSHUT

Bauvorhaben	Bewirtschaftung Parkplatz Gretelmühle			
Bezeichnung	Lageplan - Haushalt 2015			
Sachbearbeiter	Weinzierl	Masstab	Datum	Plan Nr.
Gezeichnet		1:1500	06.08.2014	
Ergänzt				
Landshut,	BAUREFERAT			
	-Tiefbauamt-			

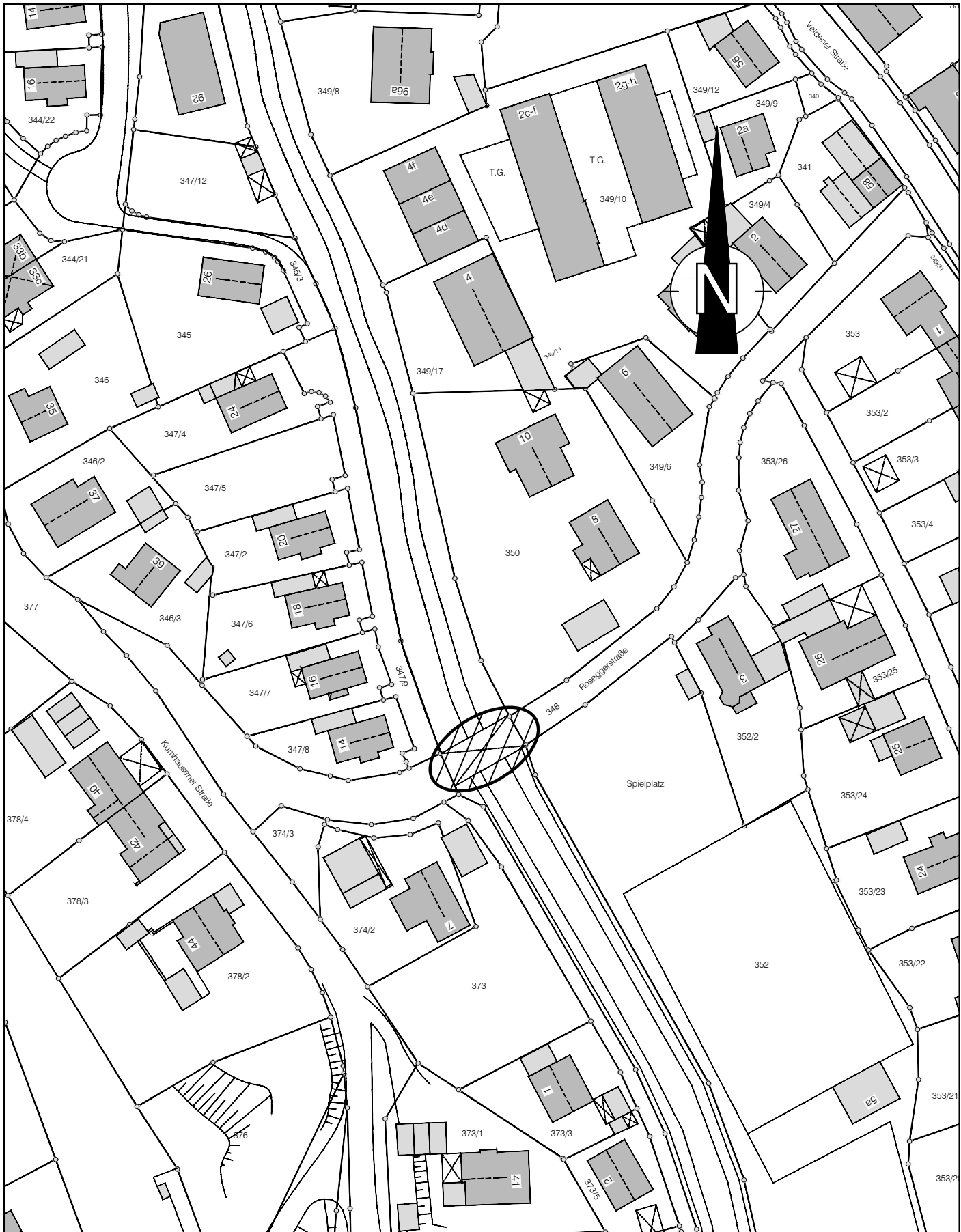

STADT LANDSHUT

Bauvorhaben	Neubau Brücke Roseggerstraße			
Bezeichnung	Lageplan - Haushalt 2015			
Sachbearbeiter	Anger	Masstab	Datum	Plan Nr.
Gezeichnet		1:1000	26.08.2014	
Ergänzt				
Landshut,	BAUREFERAT -Tiefbauamt-			