Beschl.-Nr. 14

STADT LANDSHUT

Auszug
aus der Sitzungs-Niederschrift

des Bausenats vom 08.04.2011

Betreff: Staatl. Berufsschule I;
Nutzung des Stadtparks für die Ersatzeinrichtungen in der Bauzeit

Referent: Baudirektor Johannes Doll

Von den 10 Mitgliedern waren 9 anwesend.

In öffentlicher Sitzung wurde auf Antrag des Referenten

einstimmig
mit --- gegen --- Stimmen beschlossen:

1. Vom Bericht wird Kenntnis genommen.

2. Mit der Inanspruchnahme einer Teilfläche des Albin-Lang-Stadtparks, wie im anliegenden, einen Bestandteil dieses Beschlusses bildenden Lageplan vom 14.01.2011 dargestellt, besteht aus baulicher Sicht Einverständnis.

Landshut, den 08.04.2011
STADT LANDSHUT

Gerd Steinberger
m. d. Vorsitz beauftragter Bürgermeister
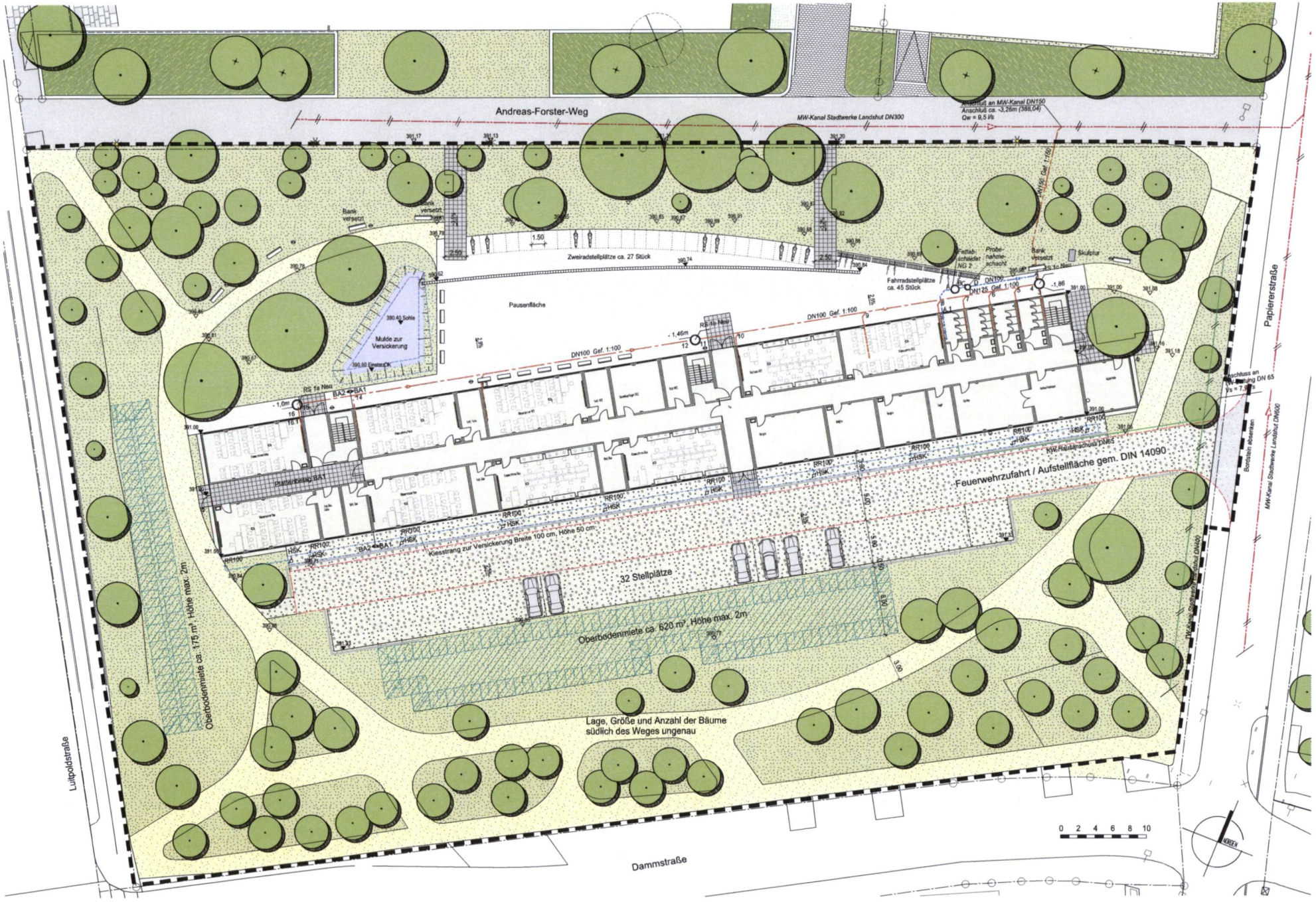
BAUVORHABEN STAATLICHE BERUFSSCHULE I MIT BFS INFORMATIK UND BOS LANDSHUT -AUSLAGERUNGSGEBÄUDE WÄHREND DER BAUZEIT- 14.01.2011