

LEGENDE

- Planung**
- Trasse mit Kilometrierung
 - Festgelegter Trassenkorridor
 - Planfeststellungsabschnittsgrenze
- Verwaltung**
- Staatsgrenze
 - Bundeslandsgrenze
 - Regierungsbezirksgrenze
 - Landkreisgrenze
 - Gemeinde-/Stadt-/Marktgrenze

tennet Unterlage: A2
Blatt : 01 von 02

BBPIG-Vorhaben 5, HGÜ-Verbindung Wolmirstedt - Isar
 BBPIG-Vorhaben 5a, HGÜ-Verbindung Klein Rogahn - Isar
 Leitung-Nr.: LH-16-10003 / LH-16-10004
Planfeststellungsabschnitt D3a
Übersichtsplan

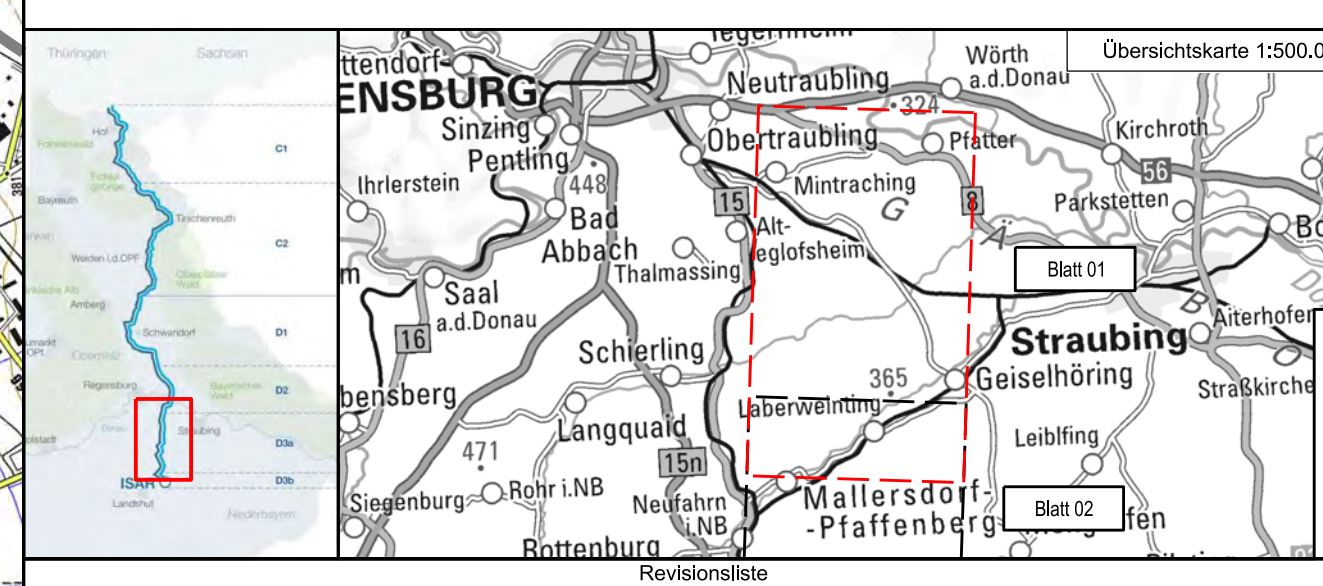

Rev	Datum	Erstellung	Ausgabe	Schwebe	Kellers	C. Schaffenberg
00	28.02.2023	Erstellung		Erstellt	Geprüft	Freigegeben

Planfeststellung
 Vorhabenträger:
 tennet TSO GmbH
 Bismarckstraße 70
 95448 Bayreuth

Auftragnehmer:
SOL-IG
 Imp GmbH
 Im Neys 15
 95623 Arnheim

Der SuedOstLink (Vorhaben 5) wird durch EU-Mittel gefördert.
 Kofinanziert von der Fazilität
 „Connecting Europe“ der Europäischen Union.

Blatt-Nr.: 01 von 02	Maßstab: 1 : 25.000
Km: 0,0 - 22,0	Einheit: [m]
Dat. Titel: SOL_D3a_S11 Teil A2 Übersichtsplan 1:25.000 Blatt 01 - 02	Objekt: 18-Abschnitt D3a
DCC: D00165	Dok. Identnummer: A069-AGT-000895-MA-DE

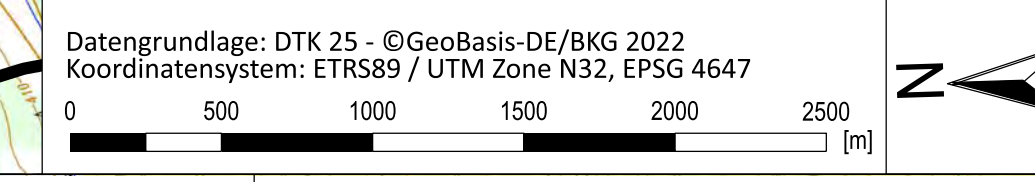

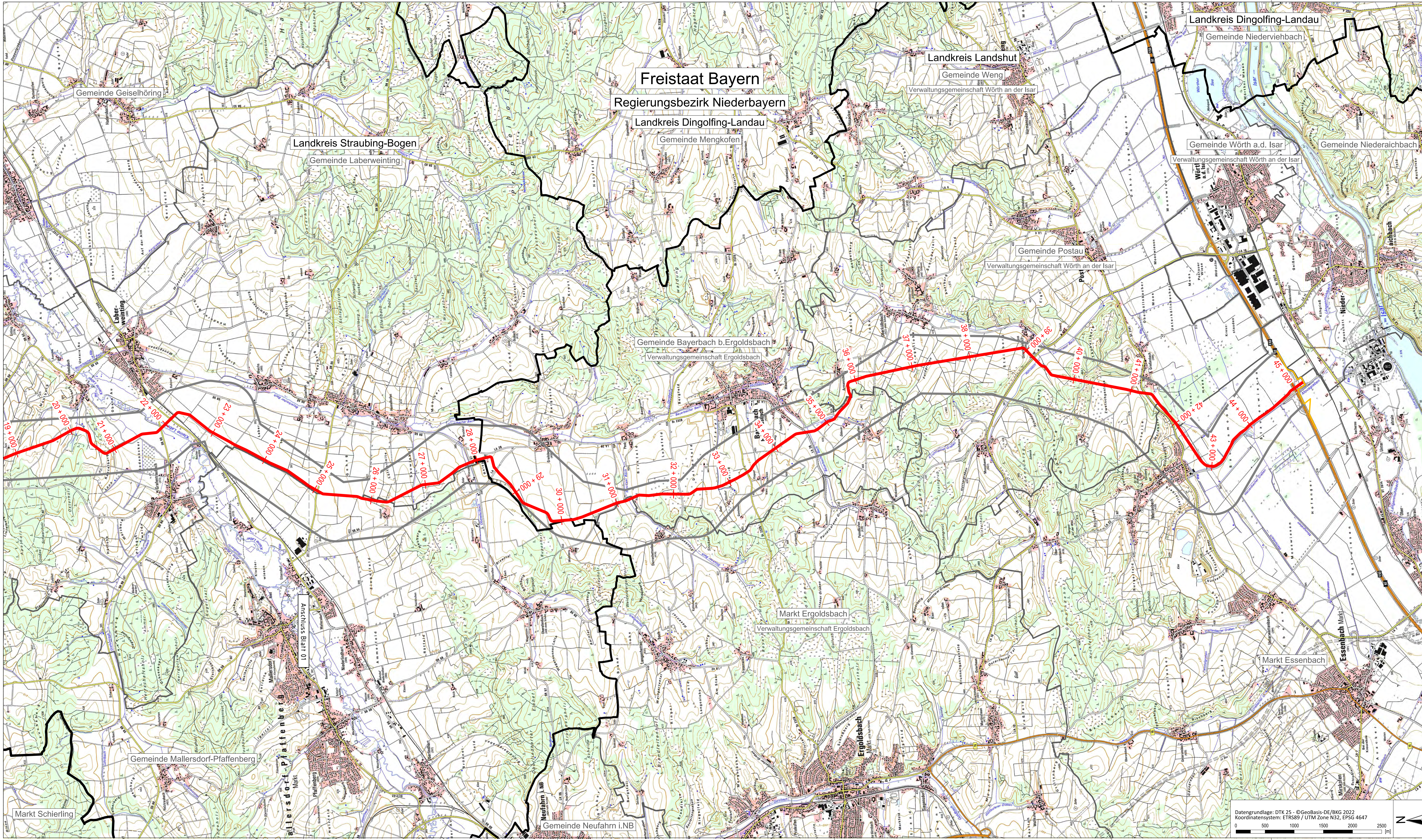

LEGENDE

Planung

- Trasse mit Kilometrierung
- Festgelegter Trassenkorridor
- Planfeststellungsabschnittsgrenze

Verwaltung

- Staatsgrenze
- Bundeslandsgrenze
- Regierungsbezirksgrenze
- Landkreisgrenze
- Gemeinde-/Stadt-/Marktgrenze

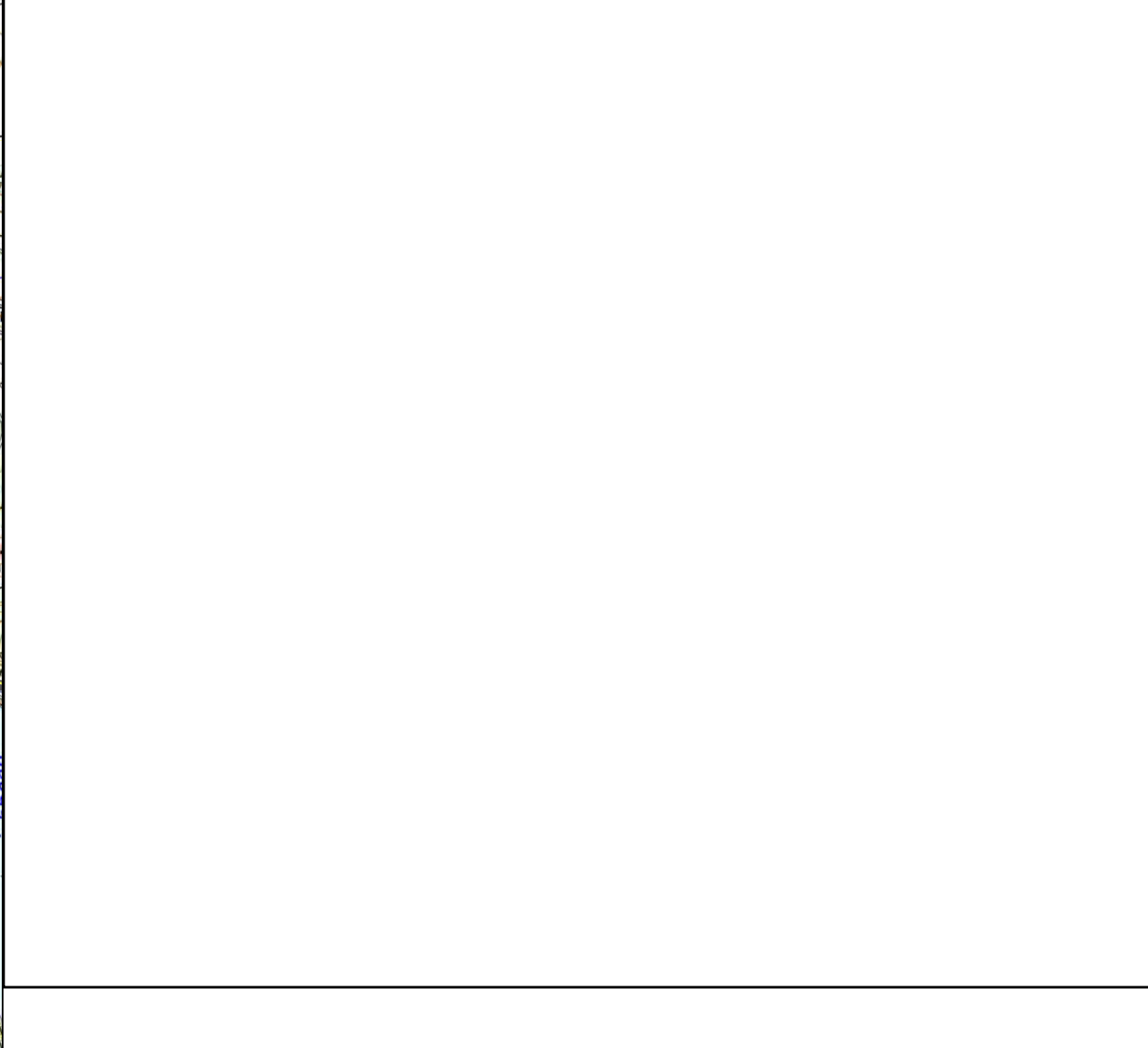

tennet Unterlage: A2 Blatt: 02 von 02

BBPIG-Vorhaben 5, HGÜ-Verbindung Wolmirstedt - Isar
 BBPIG-Vorhaben 5a, HGÜ-Verbindung Klein Rogahn - Isar
 Leitung-Nr.: LH-16-10003 / LH-16-10004
 Planfeststellungsabschnitt D3a
 Übersichtsplan

00	28.02.2023	Erstellung	Schwabe	Kellers	C. Scherfenberg
Rev	Datum	Ausgabe	Erstellt	Geprüft	Freigegeben

Planfeststellung

Vorhabenträger:
 tennet TSO GmbH
 Bismarckstraße 70
 95448 Bayreuth

tennet

Auftragnehmer:
 SOL-iG
 Imp GmbH
 Im Neuhof 11
 91062 Arnberg

SOL-iG

Der SuedOstLink (Vorhaben 5) wird durch EU-Mittel gefördert.
 Kofinanziert von der Fazilität
 „Connecting Europe“ der Europäischen Union.

Blatt-Nr.: 02 von 02 Maßstab: 1 : 25.000
 km: 22,0 - 45,2 Einheit: [m]
 Datum: 28.02.2023 Blatt: 02 von 02
 DOK: 18-Abschnitt D3a

Datengrundlage: DTK 25 - ©GeoBasis-DE/BKG 2022
 Koordinatensystem: ETRS89 / UTM Zone N32, EPSG 4647

0 500 1000 1500 2000 2500 [m]