



-  Baum Neupflanzung
-  Baum Bestand
-  Best. Bepflanzung
-  Asphalt/Pflaster
-  Rasengitterstein/Rasenpflaster
-  Rasen/Begrünung

PKW - Stellplatzberechnung:	
Gefordert für Bestand:	
20 Wohnungen: 20 x 1,5 =	30 Stpl.
Gefordert für Erweiterung:	
W1:	1,5 Stpl.
W2:	2,0 Stpl.
W3:	1,5 Stpl.
W4:	1,5 Stpl.
W5:	1,5 Stpl.
W6:	1,5 Stpl.
	9,5 => 10,0 Stpl.
Gesamt gefordert:	40 Stpl.
Gesamt vorhanden/geplant:	40 Stpl.

**PLANNR.:** VE08  
19.09.2022 EF

**PLANINHALT**  
Freiflächengestaltungsplan M 1:200

**BAUVORHABEN**  
Sanierung und Aufstockung  
eines Mehrfamilienhauses  
in der Apianstr. 14  
84034 Landshut

**BAUHERR**  
[Redacted]

**NACHBARN**  
Fl.-Nr. 1574

**ARCHITEKT**  
Architekturbüro A. Siwasch  
Klausenbergweg 16 a  
84036 Landshut  
Fon: 0871/94301-0  
Fax: 0871/94301-20  
E-mail: architektur@siwasch.de



Südansicht

Nordansicht



Ostansicht

Westansicht

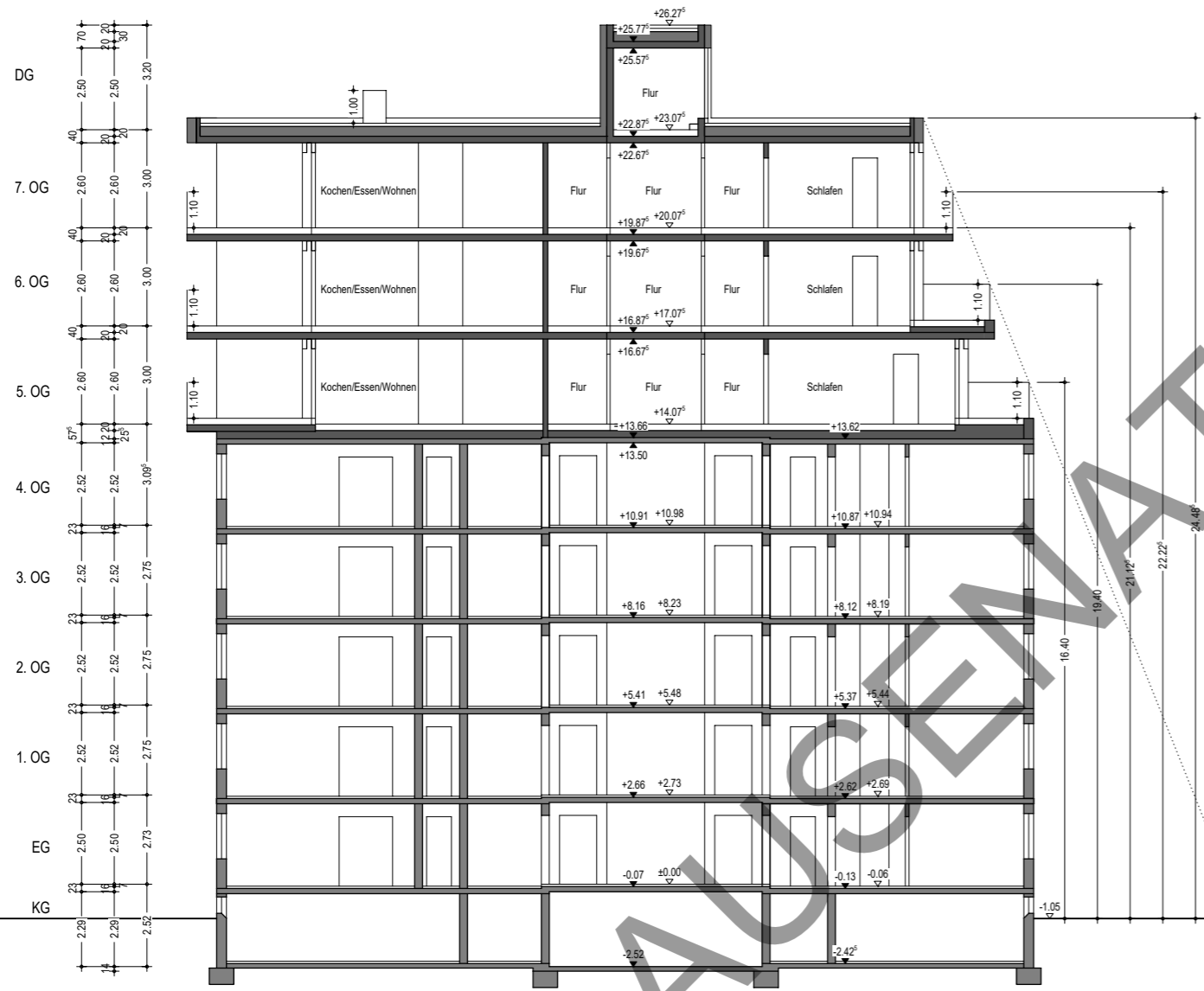

Schnitt B-B

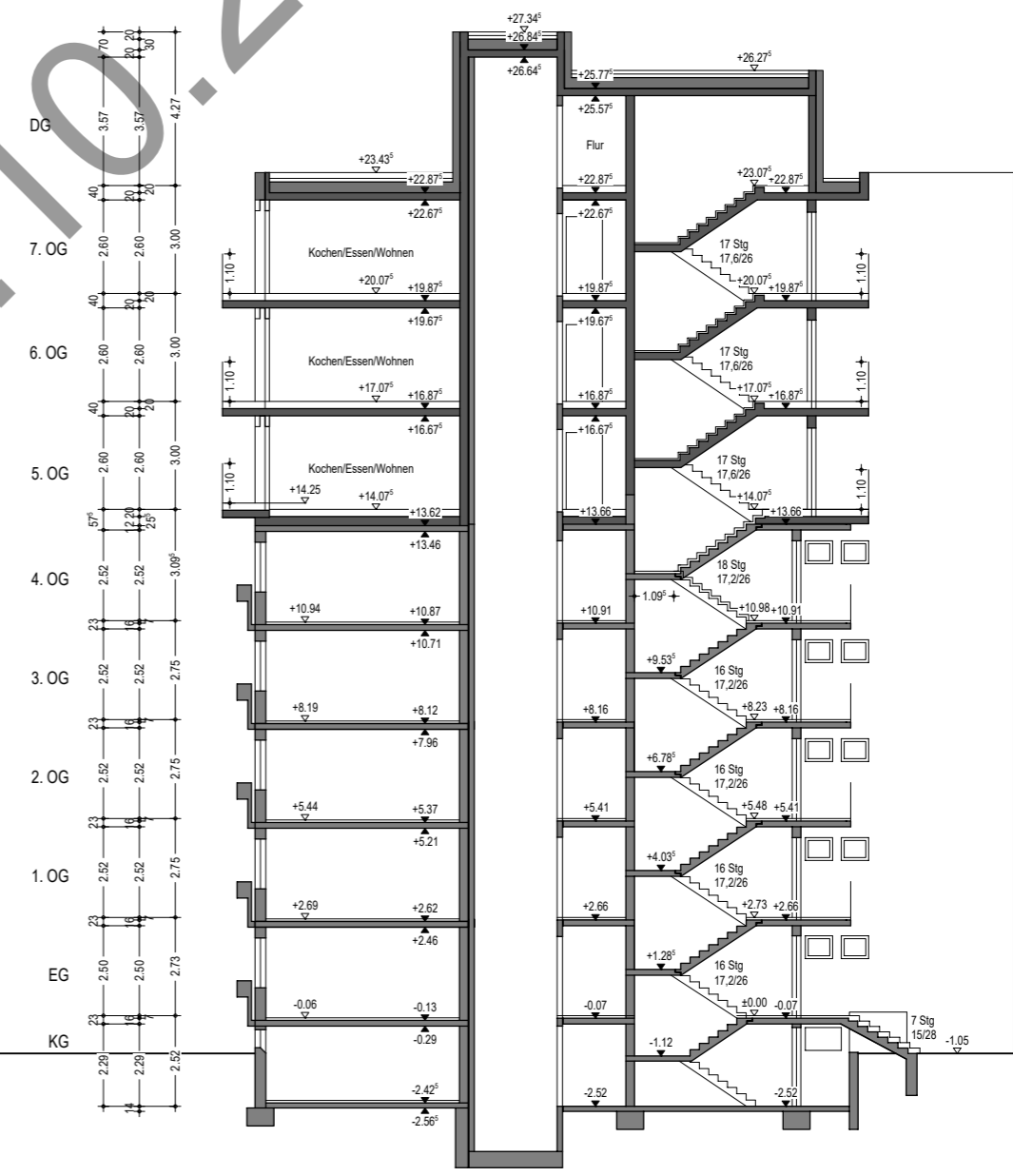

Schnitt A-A