



-  Baum Neupflanzung
-  Baum Bestand
-  Best. Bepflanzung
-  Asphalt/Pflaster
-  Rasengitterstein/Rasenpflaster
-  Rasen/Begrünung

PKW - Stellplatzberechnung:	
Gefordert für Bestand:	
20 Wohnungen: 20 x 1,5 =	30 Stpl.
Gefordert für Erweiterung:	
W1:	1,5 Stpl.
W2:	2,0 Stpl.
W3:	1,5 Stpl.
W4:	1,5 Stpl.
W5:	1,5 Stpl.
W6:	1,5 Stpl.
	9,5 => 10,0 Stpl.
Gesamt gefordert:	40 Stpl.
Gesamt vorhanden/geplant:	40 Stpl.

PLANNR.: VE08
19.09.2022 EF

PLANINHALT
Freiflächengestaltungsplan M 1:200

BAUVORHABEN
Sanierung und Aufstockung
eines Mehrfamilienhauses
in der Apianstr. 14
84034 Landshut

BAUHERR
[Redacted]

NACHBARN
Fl.-Nr. 1574

ARCHITEKT
Architekturbüro A. Siwasch
Klausenbergweg 16 a
84036 Landshut
Fon: 0871/94301-0
Fax: 0871/94301-20
E-mail: architektur@siwasch.de

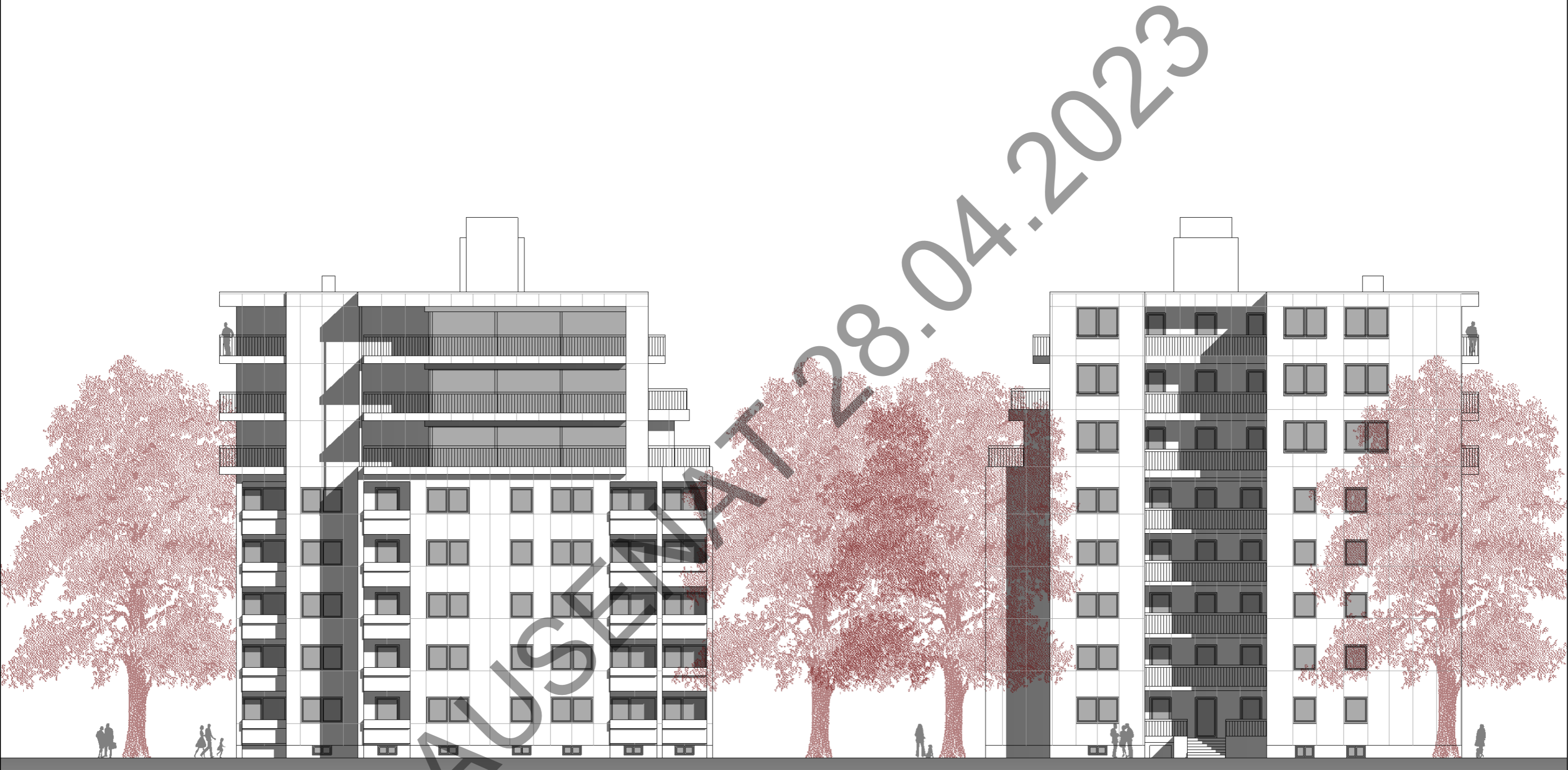

Südansicht

Nordansicht



Ostansicht

Westansicht

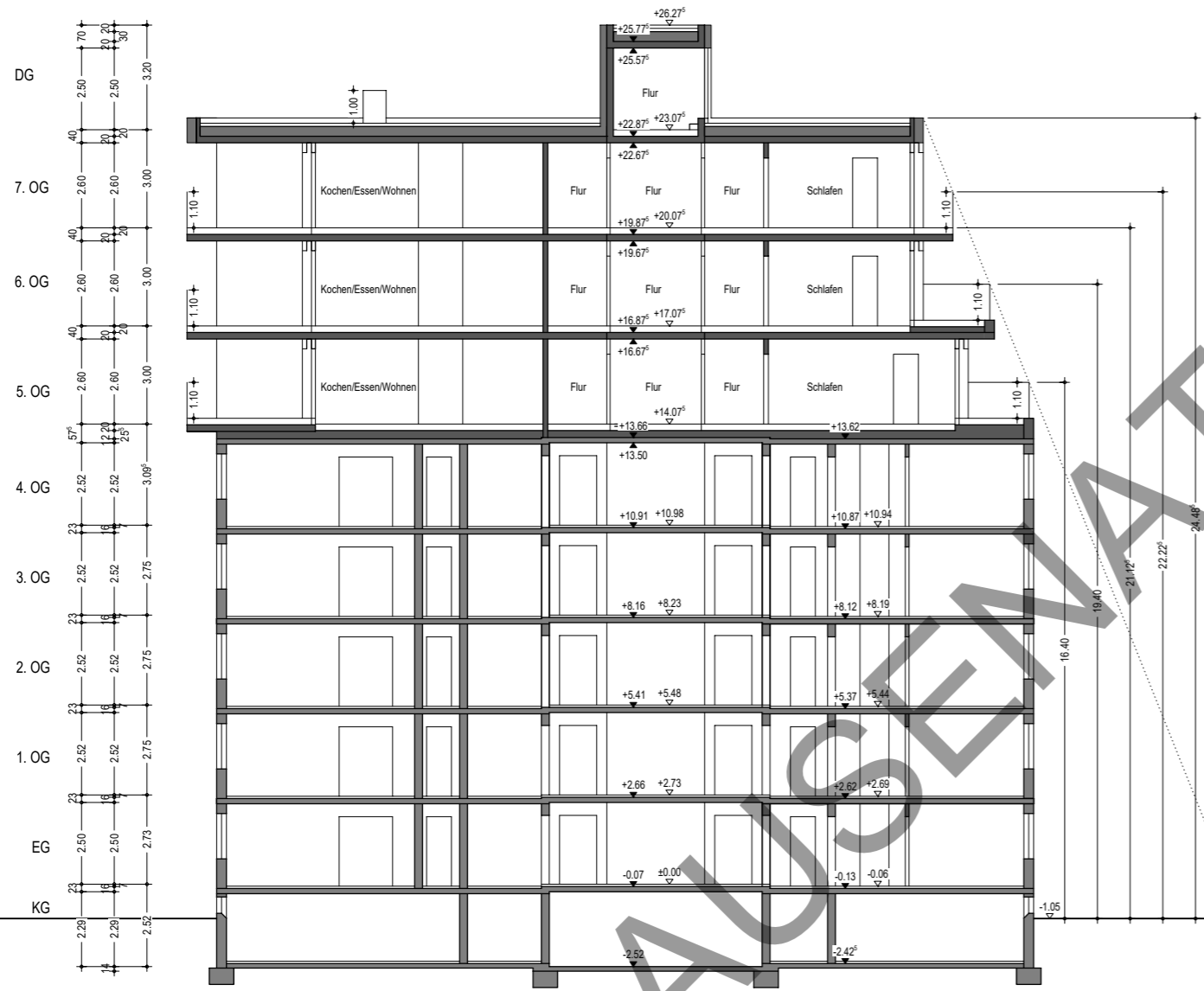

Schnitt B-B

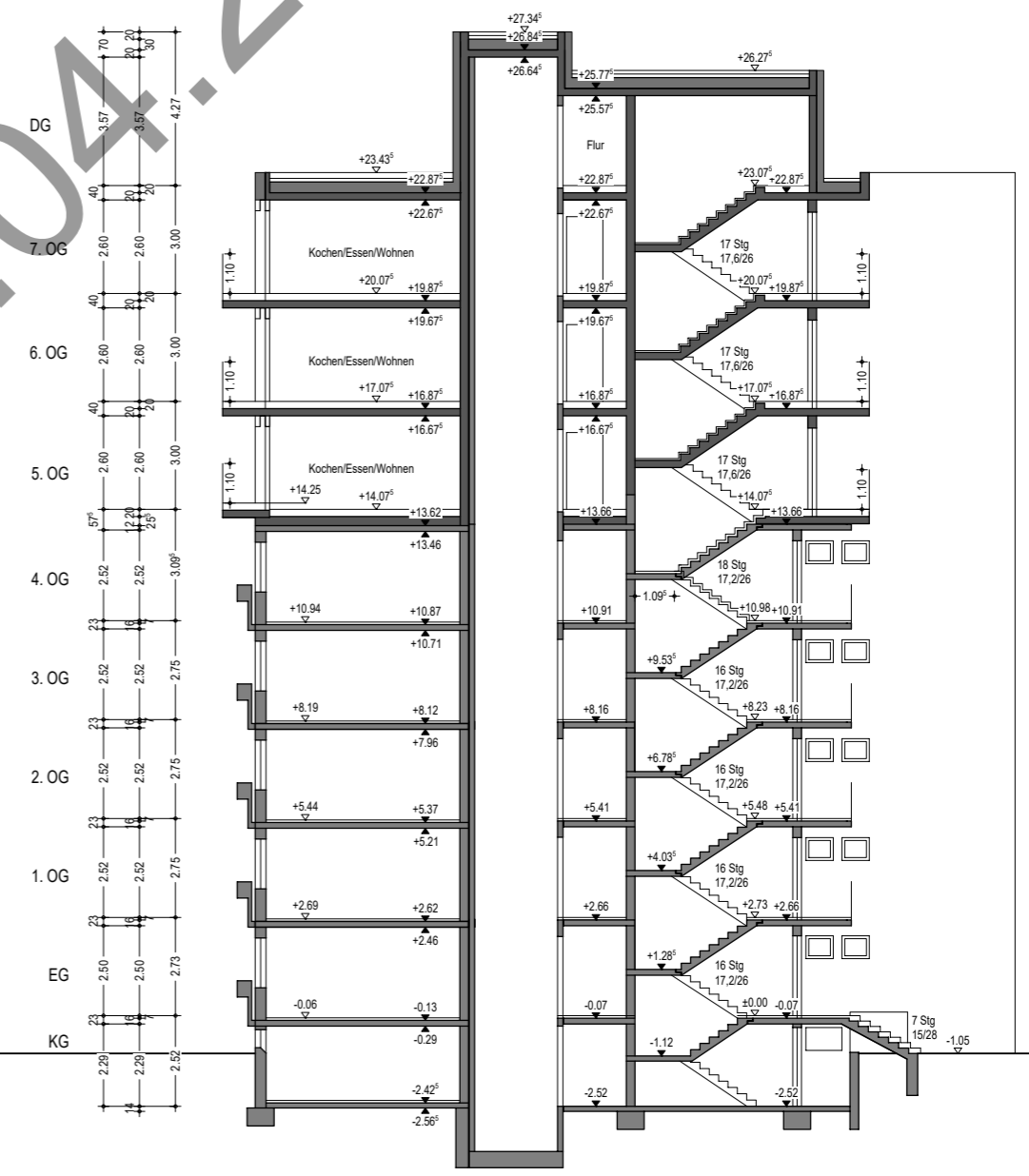

Schnitt A-A