



GRUNDRISS ZWISCHENGESCHOSS

GRUNDRISS ZWISCHENGESCHOSS

- Legende**
- Bestand
 - Neubau
 - Neubau, neue Möbel
 - Abbruch
 - R-Zimmer 13
 - Zimmer 23
 - Bestand 116
 - Neu 116 (45 im 1.OG)
 - Schwesterzi. 2
 - Stationsbad 1
 - Bauabschnitte

0422 | Grundriss Erdgeschoss + Zwischengeschoß | 1/10 | 19.11.2023

Entwurfsplanung

Projekt: 04222 Generalmodernisierung Heilig-Geist-Spital

Projektschrift: Altstadt 97
84028 Landshut
Deutschland

Bauherr: Stadt Landshut

Entwurfsvorfall: Delta ImmoTec

Gestaltung: Landshut
Plan-Nr.: 133

Beziehen Projekt: Luitpoldstraße 29
84034 Landshut
Deutschland

EG OK FFB ±0,00 = m ü.N.N.

VORABZUG

Planname: Grundriss Erdgeschoss + Zwischengeschoß
Plannummer: A-3-100
Index: /

Gebäude: /
Ebene: 00 + 01
Planstand: 20.03.2023
Maßstab: 1:100

(BIM Notation)
Plan: Land-Standardwerk, Gebäude, Abbildung_Plan Nr. -Index_Planstand
A_D-LA_00_A-3-110_Grundriss EG + ZWG

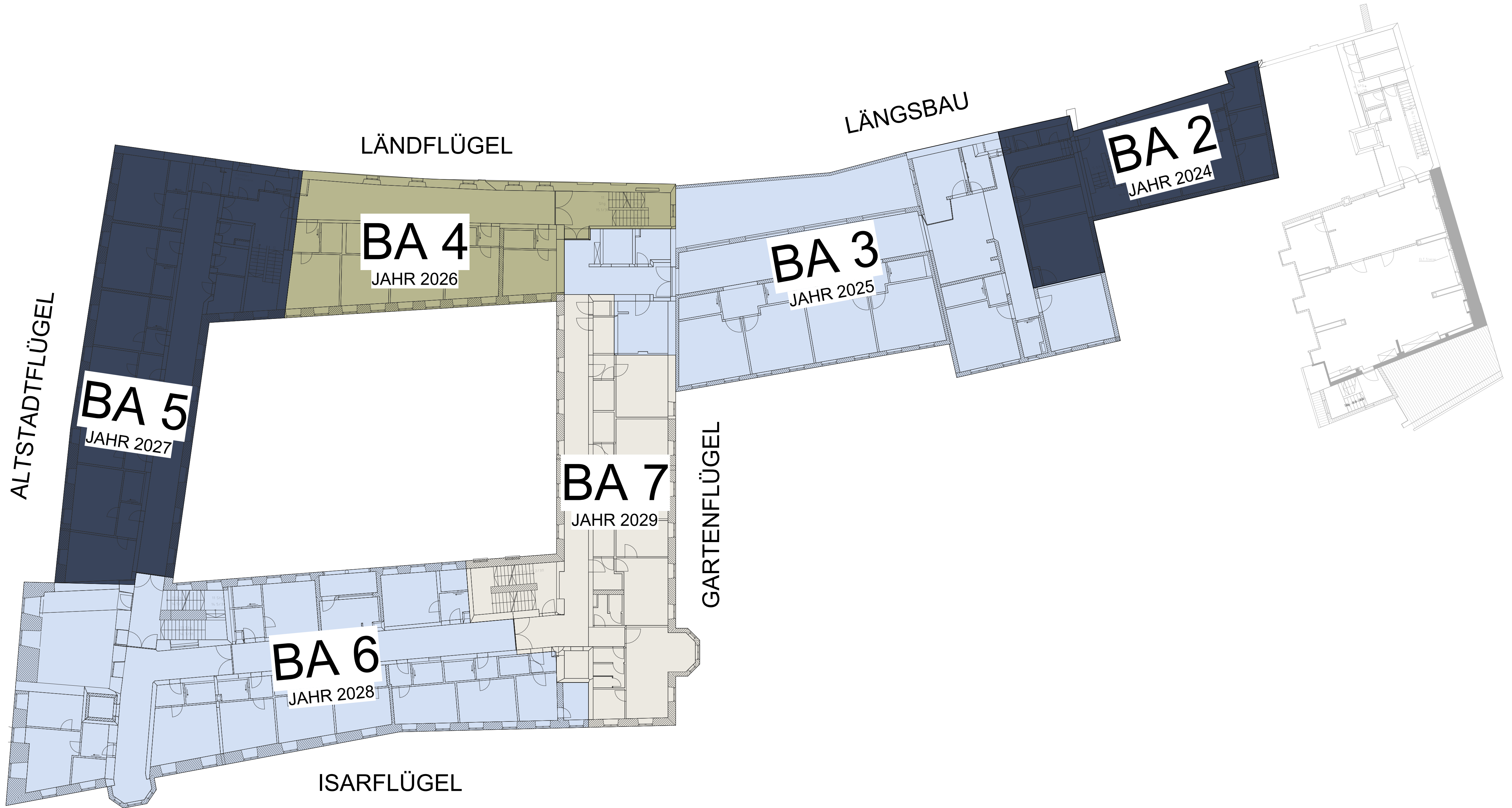



Legende:

BESTAND
Anzahl Betten insg.: 116
NEU
Anzahl Betten insg.: 116
R-Zimmer : [Green Box]
Zimmer : [Grey Box]

VORENTWURFSPLANUNG

Projekt-Nr.: 04222	Projekt: Heilig Geist Spital	Genauigkeit:
Projektschrift: Altstadt 97		Platz-Nr.:
84028 Landshut		
Deutschland		
Bauherr: Stadt Landshut	Bauherr Postfach: Luitpoldstraße 29	
	84034 Landshut	
	Deutschland	
Entwerfer: Delta ImmoTec		
		EG OK FFB ±0,00 = m ü NN

VORABZUG

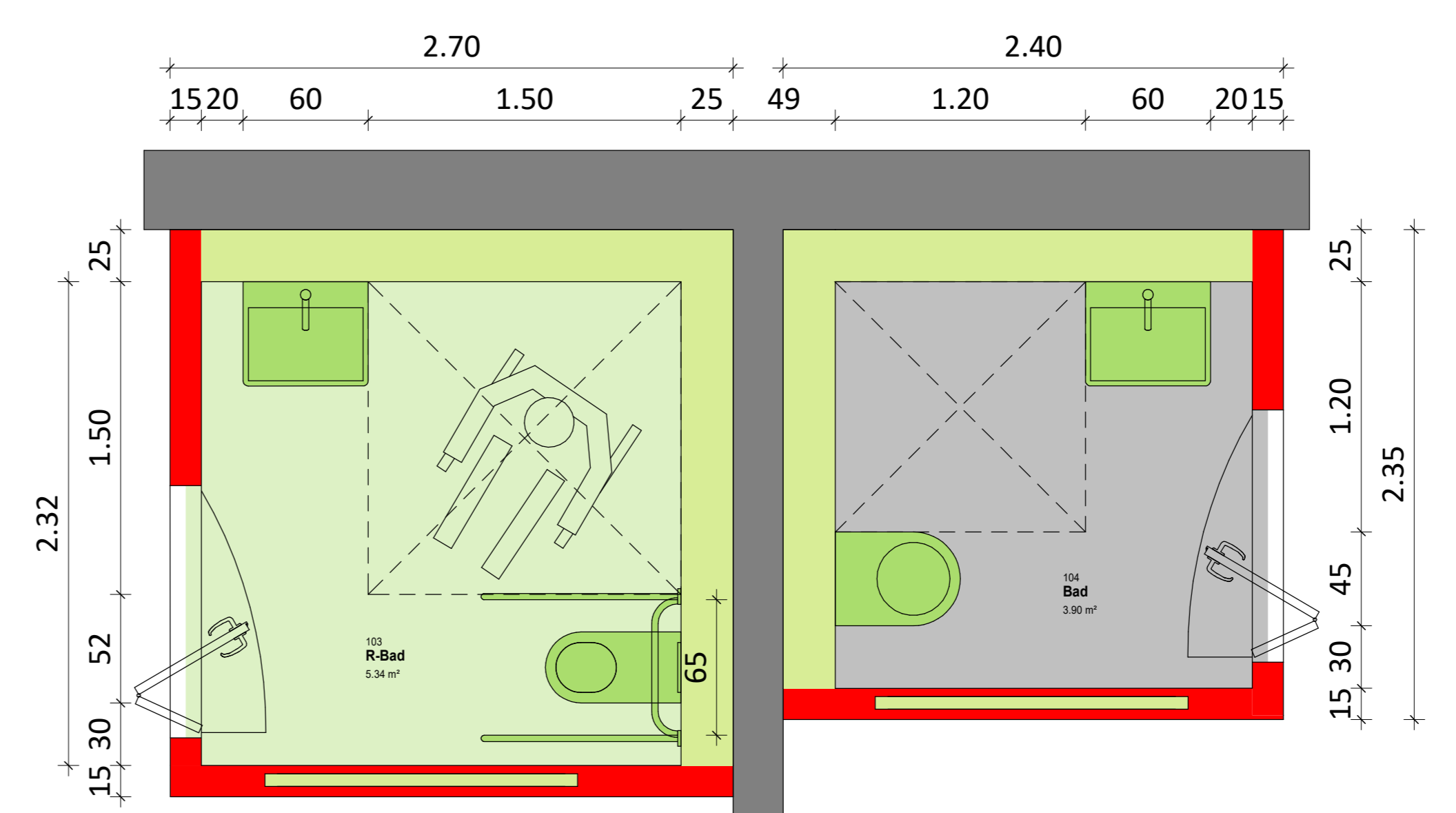

Ausschnitt R-Bad **Ausschnitt Bad**
M 1:25

Planname: 1. Obergeschoss	Planummer: A-2.110	Index:
Gebäude: BE	Ebene: 10	Planzahl: 27.07.22
		Maßstab: 1:100

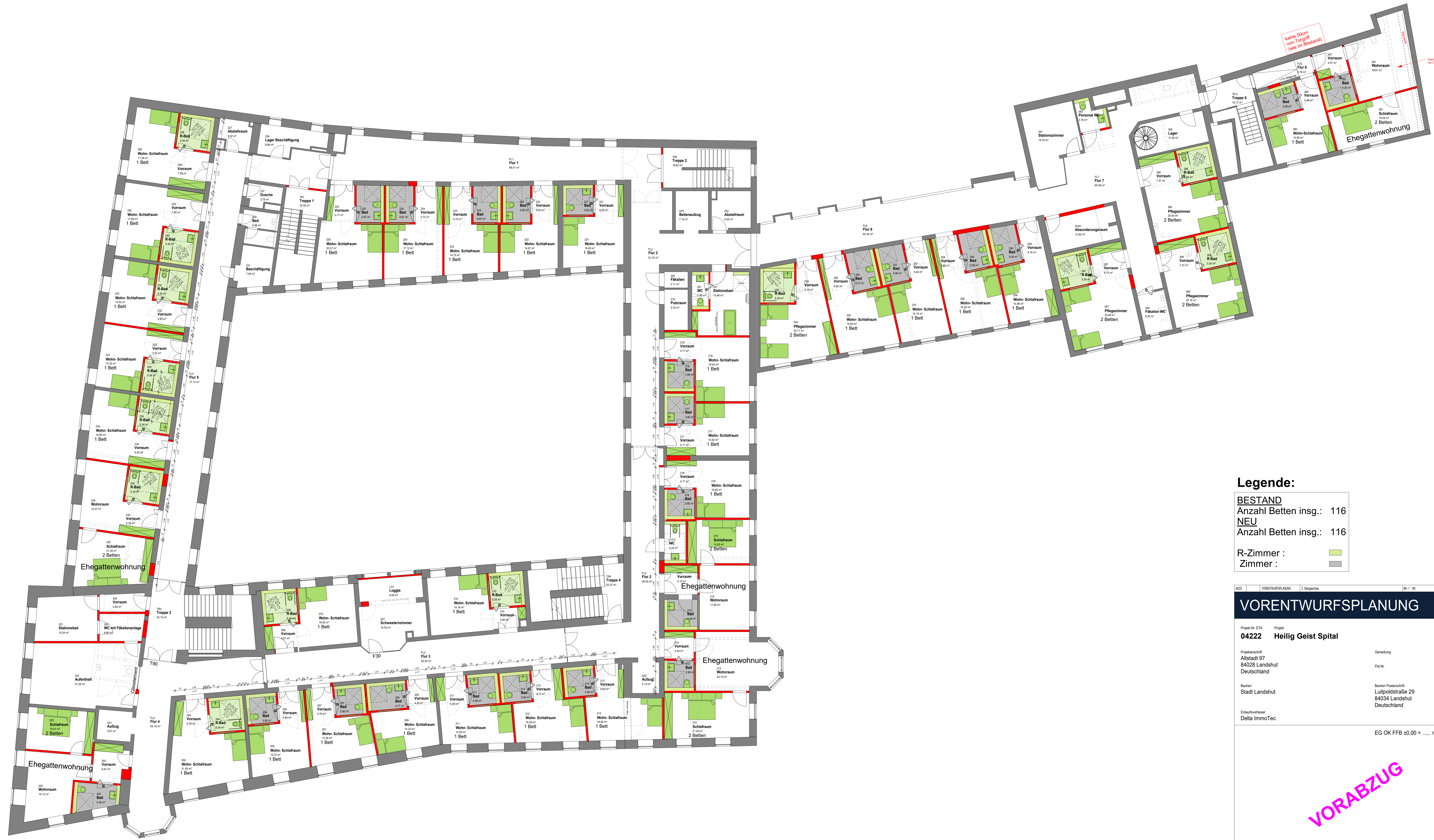

Legende:
BESTAND
 Anzahl Betten insg.: 116
NEU
 Anzahl Betten insg.: 116
 R-Zimmer :
 Zimmer :

0422 VORENTWURFSPLANUNG 2. Obergeschoss 1/1-10 [P.N.] A2.120

VORENTWURFSPLANUNG

Projekt Nr. STA Projekt
04222 Heilig Geist Spital

Projektschicht Altstadt 97 84028 Landshut Deutschland
 Bauherr Stadt Landshut
 Entwurfsverfasser Delta ImmoTec

Gemarkung
 Fls.Nr.
 Bauehr Postanschrift Luitpoldstraße 29 84034 Landshut Deutschland

EG OK FFB ±0.00 = m ü NN

VORABZUG

Plattentitel	Plattensymbol	Index
2. Obergeschoss	A-2.120	
Gebäude	Etage	Planstand
BE	20	27.07.22
Mastab	1 : 100	



Hinweis:
Fläche des Wohnraums wird noch mit der 2m-Linie verrechnet

Legende:

BESTAND	
Anzahl Betten insg.:	116
NEU	
Anzahl Betten insg.:	116
R-Zimmer :	
Zimmer :	

VORENTWURFSPLANUNG	
Projekt: 04222 Hellig Geist Spital	
Projektanschrift: Altstadt 97 84028 Landshut Deutschland	Gemarkung: Flst.Nr.:
Bauherr: Stadt Landshut	Bauherr Postanschrift: Luitpoldstraße 29 84034 Landshut Deutschland
Entwurfsvorfall: Delta ImmoTec	EG OK FFB ±0.00 = m ü NN
VORABZUG	
Planenr.: 3. Obergeschoss	Planenr.: A-3.130
Gebäude: BE	Etage: 30
Planenr.: 27.07.22	Index: 1
<small>(BIM Notenskizze) Plan: StandardWohn_Geb_Geschoos_Planname_Plan Nr. A_D_LA_BE_30_A-3.130_3.Obergeschoss</small>	
<small>DELTA Gruppe Delta ImmoTec GmbH Bahnhofstraße 15 81464 Giesselehausen Deutschland</small>	
<small>T +49 8741 47-1055 info@delta-gruppe.de www.delta-gruppe.de</small>	