

**Legende**

- ermitteltes Überschwemmungsgebiet
- vorläufig gesichertes Überschwemmungsgebiet
- Festgesetzte Überschwemmungsgebiete
- Gewässer
- Gemeinde
- Landkreis

174,4 Wasserspiegel des ermittelten Überschwemmungsgebiets in m ü. NHN

- Flurstück
- Gebäude
- betroffenes Gebäude

**Landshut (Stadt)**  
Landshut

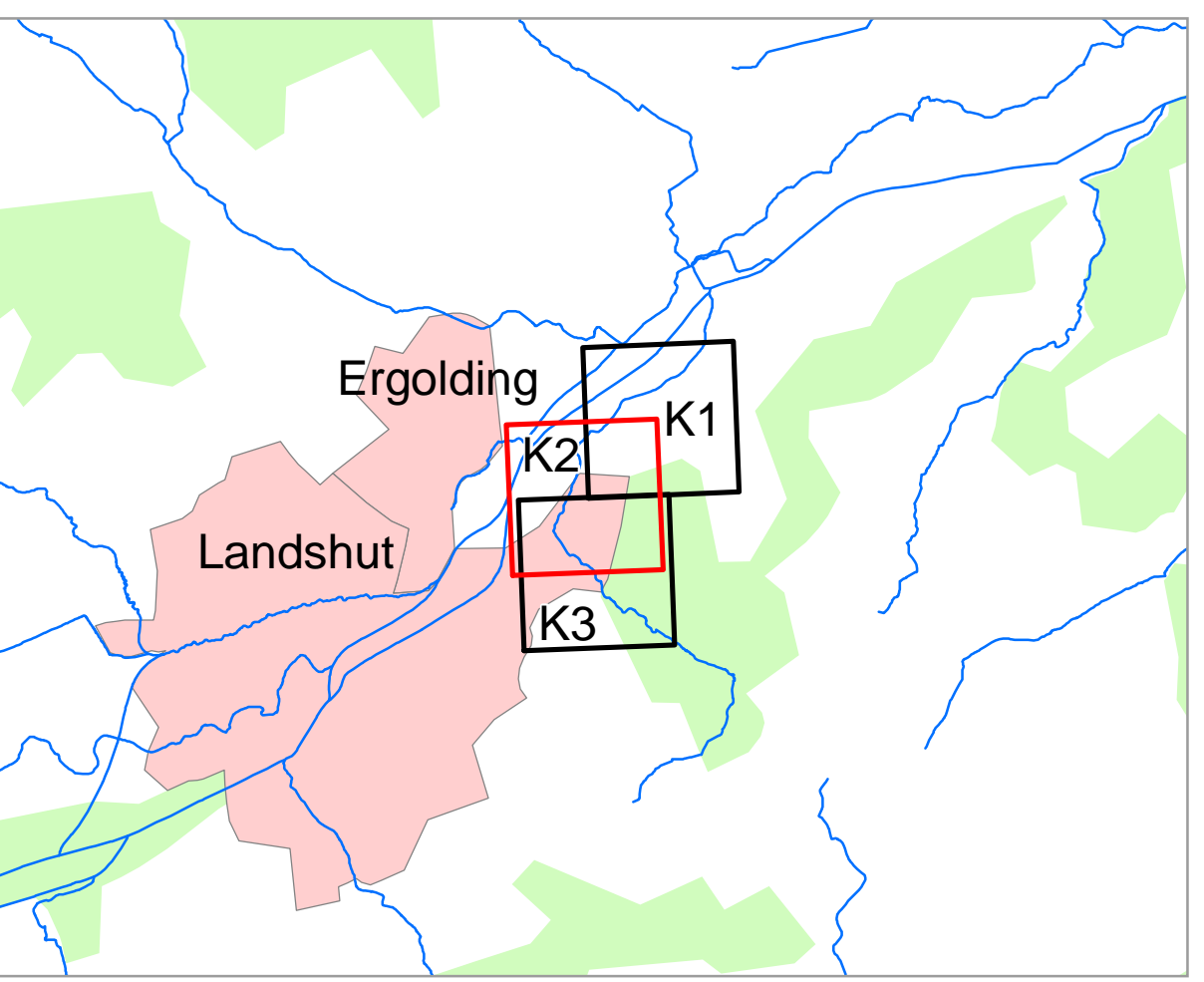

Geobasisdaten: Amtliches Liegenschaftskatasterinformationssystem (ALKIS) 1:1000 Fachdaten: © Bayerische Vermessungsverwaltung 2021 Informationssystem Wasserwirtschaft	
Vorhaben: Gew III, Schweinbach	Anlage:
Vorhabensträger: Festsetzung des Überschwemmungsgebiets Landkreis: Landshut (Stadt) Gemeinde: Landshut	Plan-Nr.: <b>K2</b>
Maßstab: 1:2.500 Entwurfsverfasser:	Ausgabe vom: 01.03.2023 Ersatz für: 10.02.2021 Ursprung: 22.12.2014
<b>Wasserwirtschaftsamt Landshut</b>	
Datum:	Datum, Name entworfen, gezeichnet, geprüft Barthelemy, Weise-Melcher