



- legende
- ↗ +0.00 fertigfußboden
 - st sturzöhe
 - kä kämperöhe
 - sc schieleöhe
 - uz unterzugöhe
 - brh brüstungöhe
 - lt lichte Höhe
 - uk rd unterkante rohdecke

vorentwurf

projekt 1. bauabschnitt
generalisierung
und erweiterung
stadtheater landshut

bauherr bauherrvertreter
stadt landshut
bauverfahrbauabteilung
lutzpölsch, 29
94034 landshut

plan erdgeschoss
nummer bm-ba1-eg-002-2-d
maßstab 1:100
datum 2023.02.02
gezeichnet ar.no

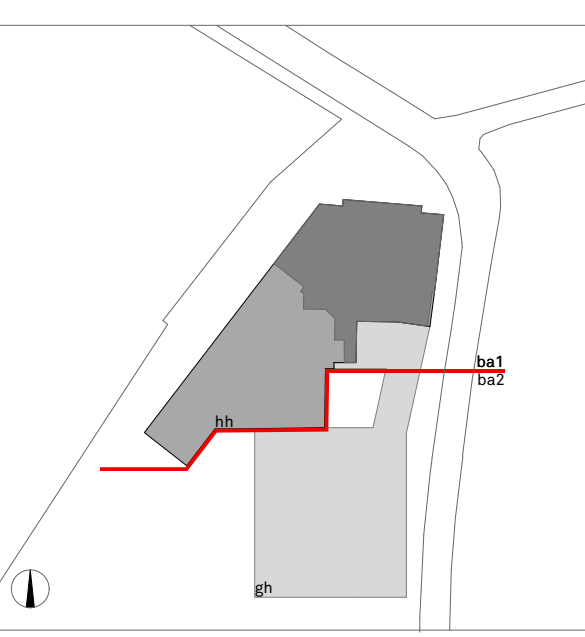

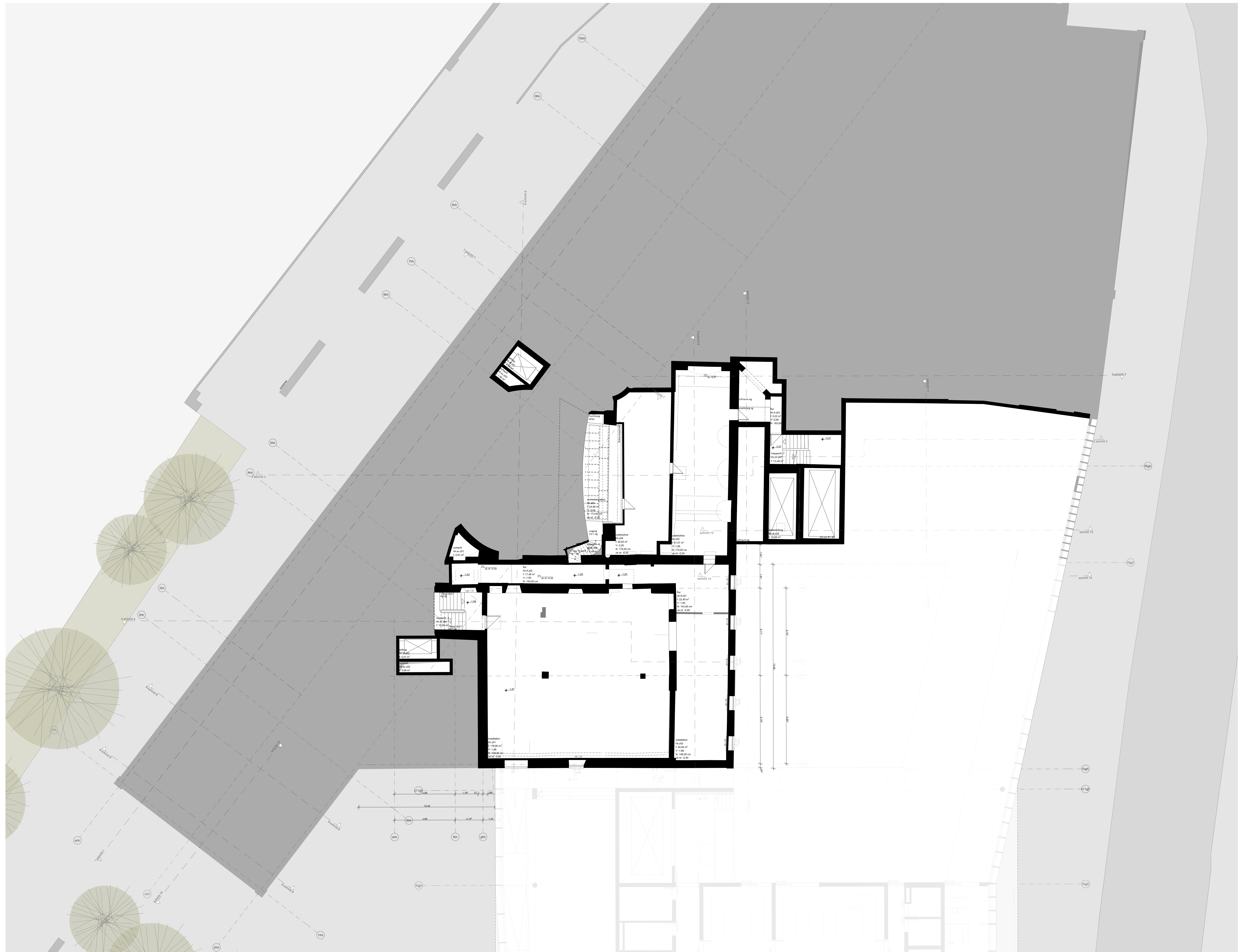

legende

→ -0.00	fertigfußboden
st	sturzöhe
ka	kämpferöhe
sc	scheitelöhe
uz	unterzugöhe
brh	brüstungöhe
lt	lichte Höhe
uk rd	unterkante rohdecke

vorentwurf

projekt 1. bauabschnitt
generalisierung
und erweiterung
stadtheater landshut

bauherr bauherrvertreter
stadt landshut
bauverfärsat stobstelle
lutzpölsat, 29
94034 landshut

plan zwischengeschoss
nummer bm-ba1-zg-003-2-d
maßstab 1:100
datum 2023 02 02
gezeichnet ar. no

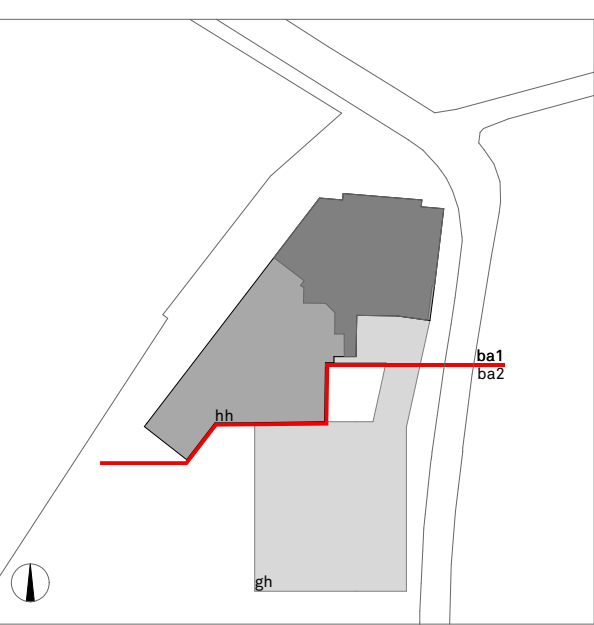

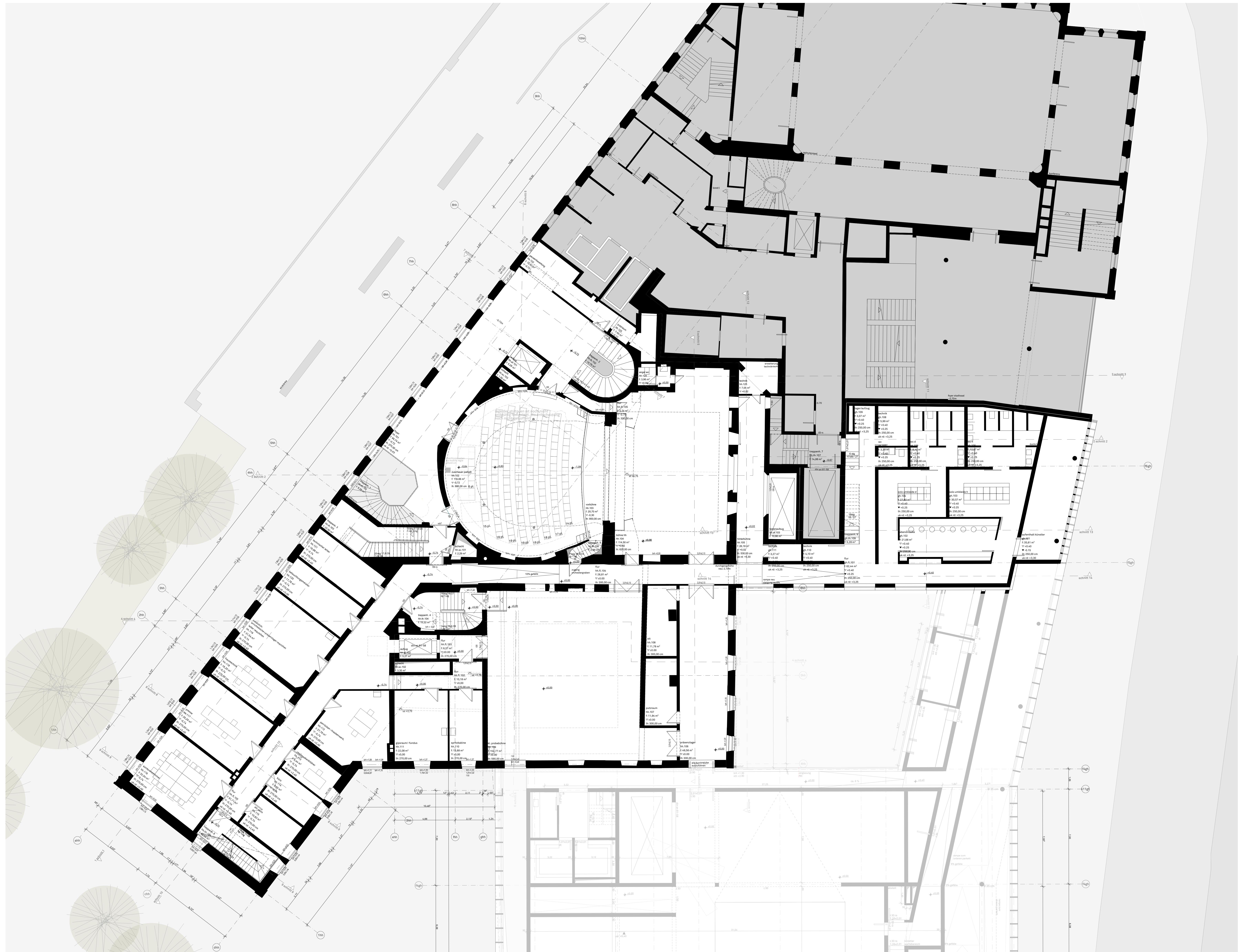

- legende**
- ↗ → 0,00 fertigfußboden
 - st sturzöhe
 - kä kämperöhe
 - sc schieleöhe
 - uz unterzugöhe
 - brh brüstungöhe
 - li lichte Höhe
 - uk rd unterkante rohdecke

vorentwurf

projekt 1. bauabschnitt
generalisierung
und erweiterung
stadtheater landshut

bauherr bauherrvertreter
stadt landshut
bauverfäat stabstelle
lutzpölsat, 29
94034 landshut

plan 1. obergeschoss
nummer bm-ba1-1.og-004-2-d
maßstab 1:100
datum 2023.02.02
gezeichnet ar.no

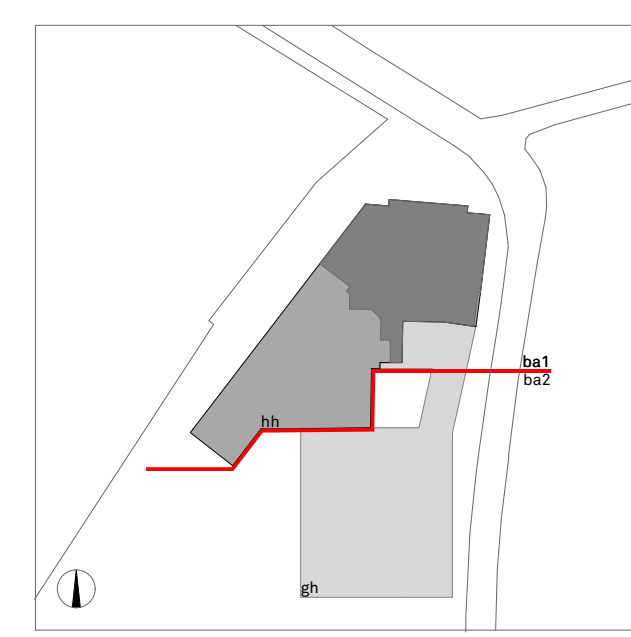

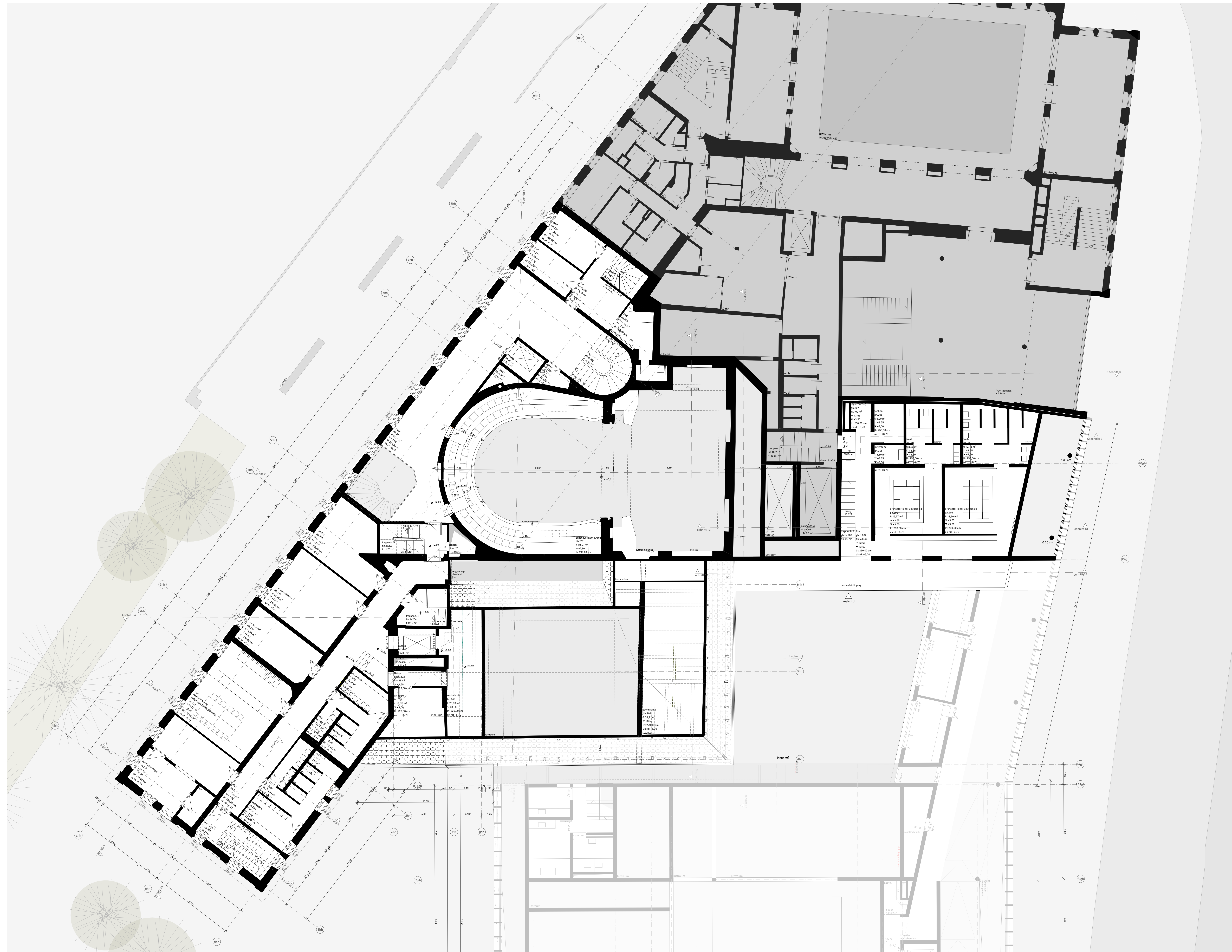

- legende
- -3,00 fertigfußboden
 - st sturzöhe
 - kä kampferöhe
 - sc scheitelöhe
 - uz unterzugöhe
 - brh brustungshöhe
 - lt lichte hohle
 - uk rd unterkante rohdecke

vorentwurf

projekt 1. bauabschnitt
generalisierung
und erweiterung
stadtheater landshut

bauherr bauherrvertreter
stadt landshut
bauverfarst stobstelle
lutpoldstr. 29
94034 landshut

plan 2. obergeschoss
nummer bm-ba1-2.og-005-2-d
mastab 1:100
datum 2023.02.02
gezeichnet ar.no

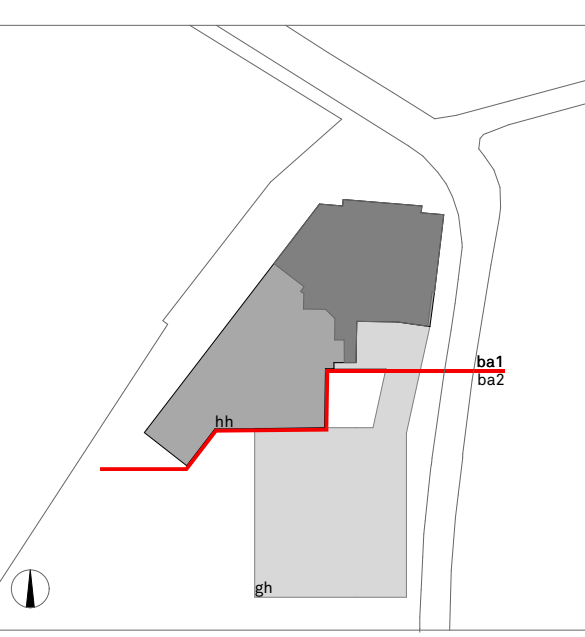

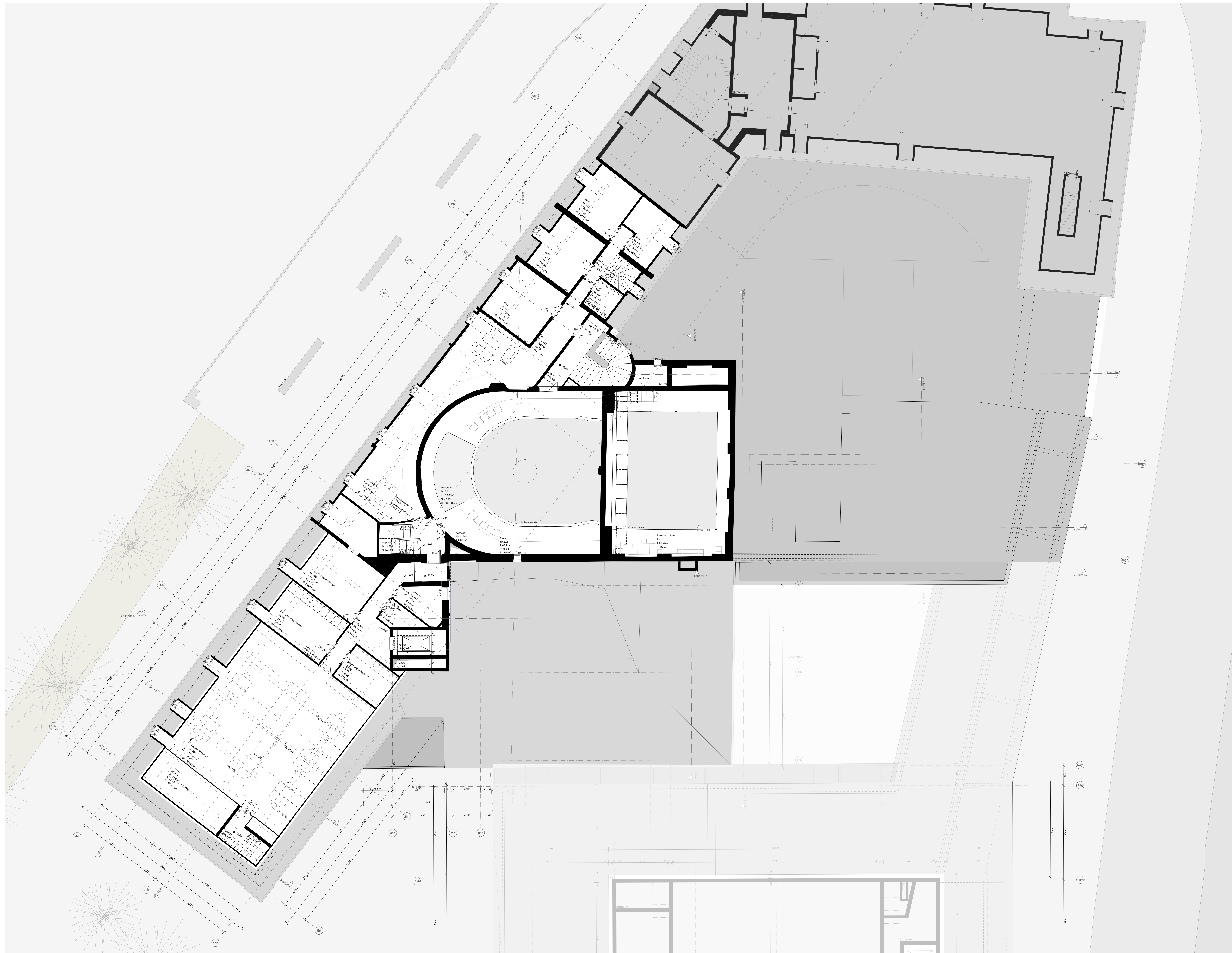

- legende
- ±00 fertiggussboden
 - st sturzöhe
 - kä kampferöhe
 - sc scheitelhöhe
 - uz unterzugöhe
 - brh brstungshöhe
 - lt lichte hohle
 - uk rd unterkante rohdecke

vorentwurf

projekt 1. bauabschnitt
generalisierung
und erweiterung
stadtheater landshut

bauherr bauherrvertreter
stadt landshut
bauverfat stobstelle
lutpoldstr. 29
94034 landshut

plan 3. obergeschoss
nummer bm-ba1-3.og-006-2-d
mastab 1:100
datum 2023.02.02
gezeichnet ar. ho

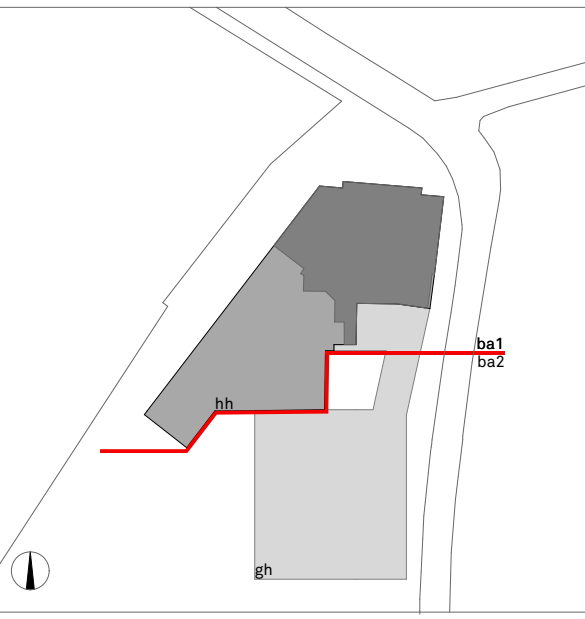

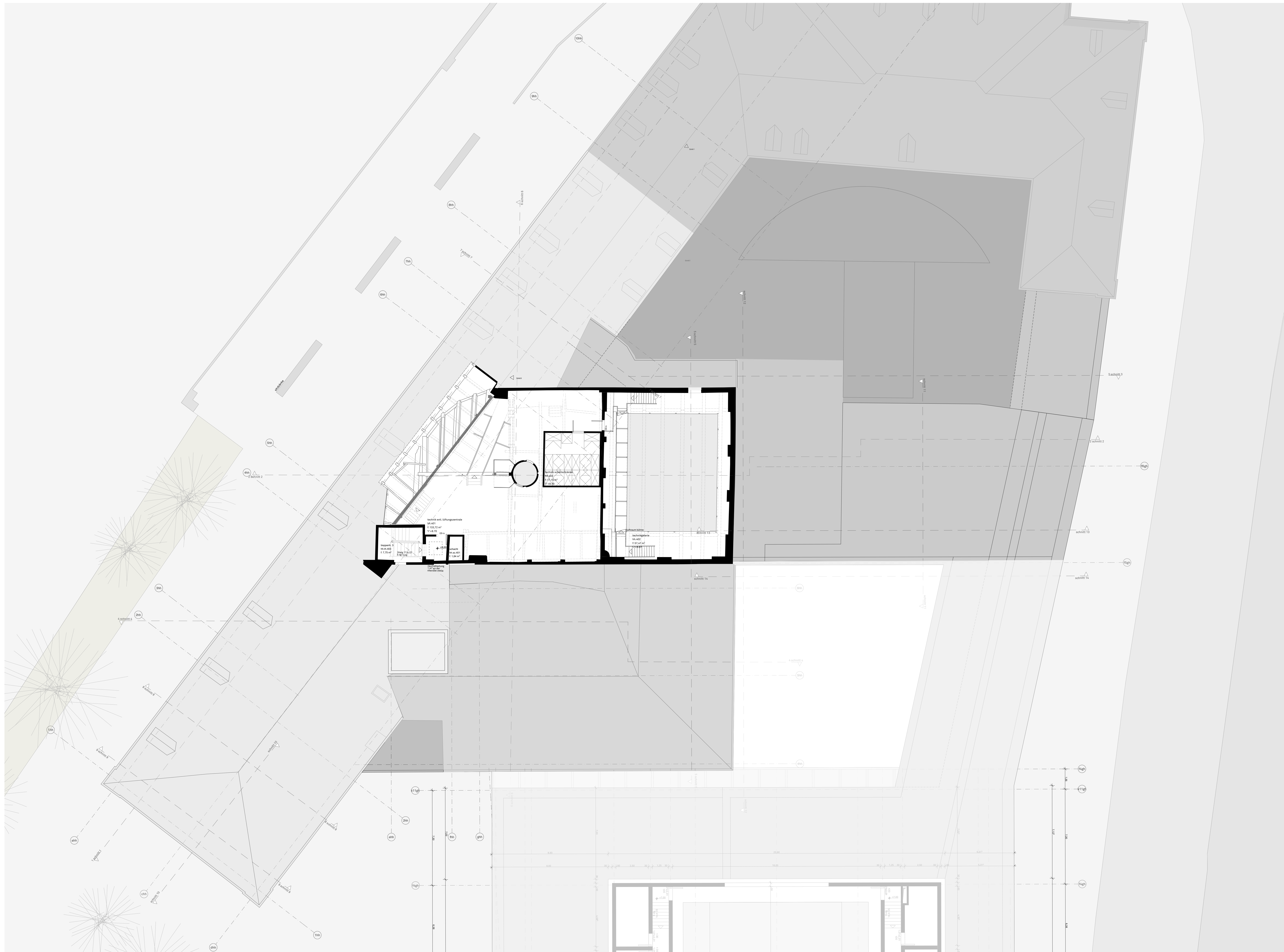

- legende**
- +0.00 fertigfußboden
 - st sturzöhe
 - kü kümpferöhe
 - sc schieleöhe
 - uz unterzugöhe
 - brh brüstungöhe
 - lt lichte Höhe
 - uk rd unterkante rohdecke

vorentwurf

projekt 1. bauabschnitt
generalisierung
und erweiterung
stadtheater landshut

bauherr bauherrvertreter
stadt landshut
bauverfahrat stabelle
lutzpölsch, 29
94034 landshut

plan 4. obergeschoss
nummer bm-ba1-4.og-007-2-d
maßstab 1:100
datum 2023 02 02
gezeichnet ar.no

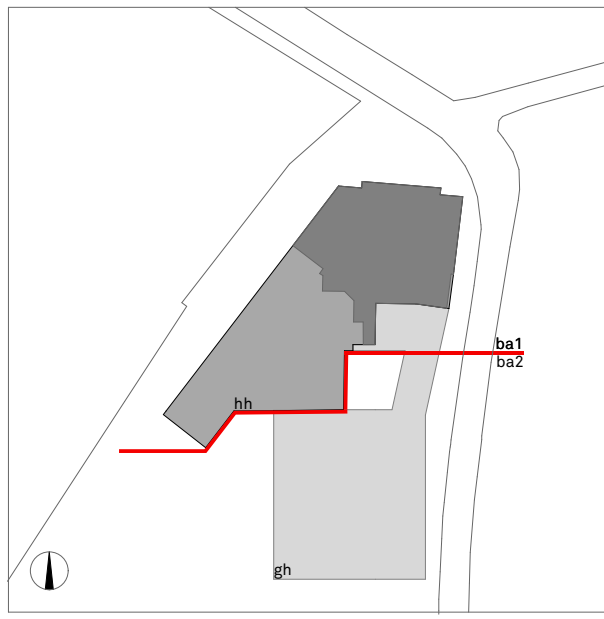

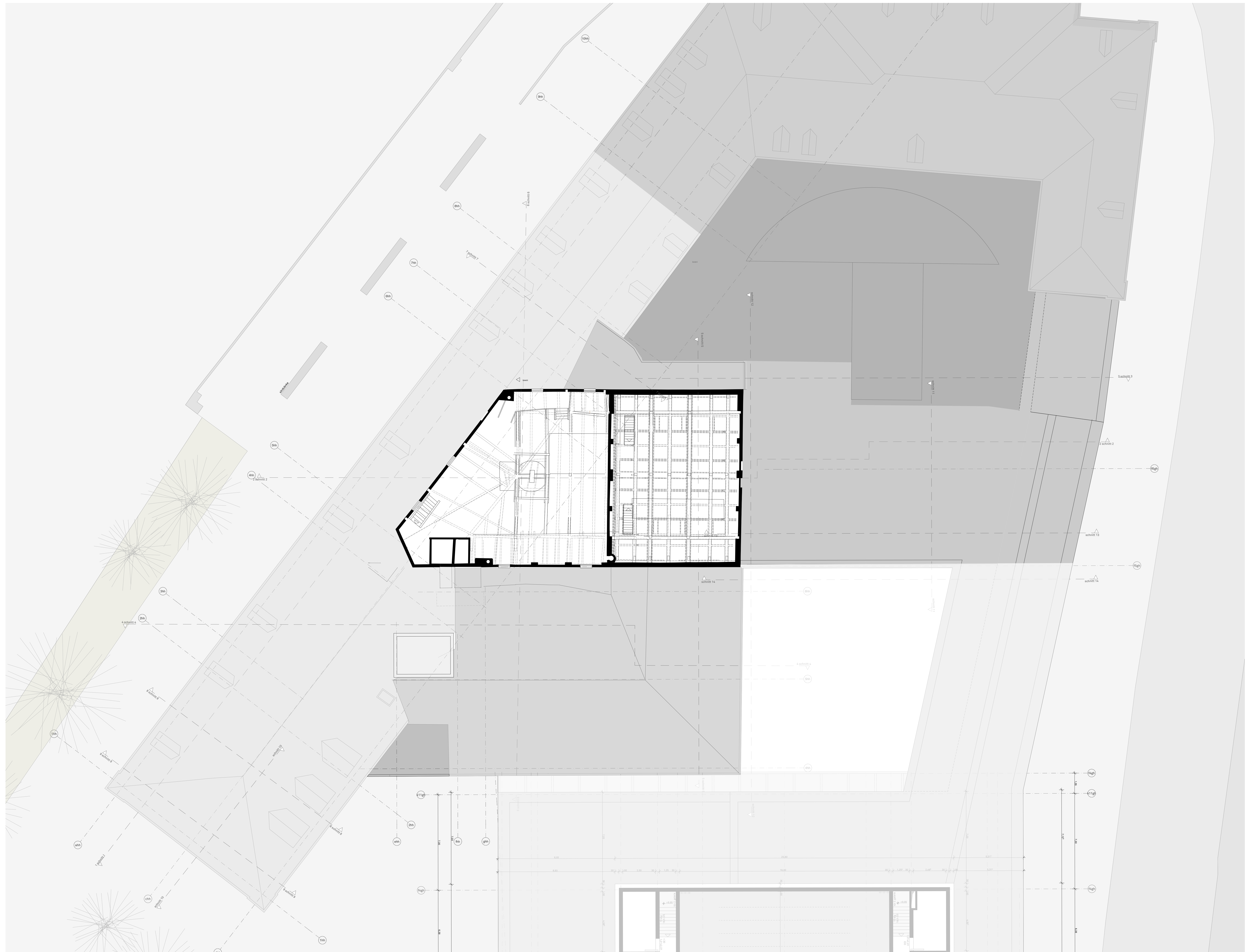

legende
 → -300 fertiggussboden
 st sturzöhe
 kü kümpferöhe
 sc schieleöhe
 uz unterzugöhe
 brh brüstungöhe
 li lichte Höhe
 uk rd unterkante rohdecke

vorentwurf
 projekt 1. bauabschnitt
 generalisierung
 und erweiterung
 stadtheater landshut

bauherr bauherrvertreter
 stad landshut
 baureferat stabstelle
 lutzpölschr, 29
 94034 landshut

plan 5.obergeschoss
 nummer bm-ba1-5.og-008-2-d
 maßstab 1:100
 datum 2023 02 02
 gezeichnet ar.no

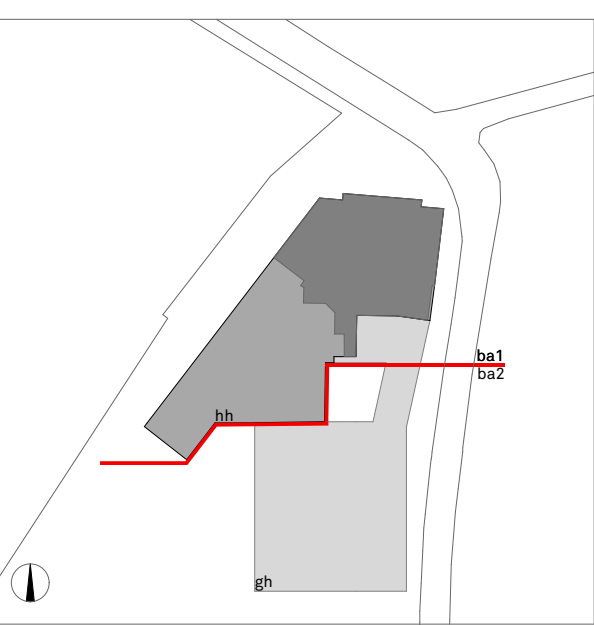

vorabzug
büchlermeid
 architekten stadtplaner bda
 zollernstraße 4
 78452 konstanz
 telefon 07531 95 50 15
 fax 07531 95 50 14
 www.buechlermeid.de
 info@baechlermeid.de



legende

→ -0.00	fertigfußboden
st	sturzöhe
kä	kämpferöhe
sc	scheitelöhe
uz	unterzugöhe
brh	brüstungöhe
lt	lichtöhe
uk rd	unterkante rohdecke

vorentwurf

projekt 1. bauabschnitt
generalisierung
und erweiterung
stadtheater landshut

bauherr bauherrvertreter
stadt landshut
baureferat stb-stelle
lutzpoldstr. 29
94034 landshut

plan 1. untergeschoss
nummer bm-ba1-1ug-001-2-d
maßstab 1:100
datum 2023.02.02
gezeichnet ar.no

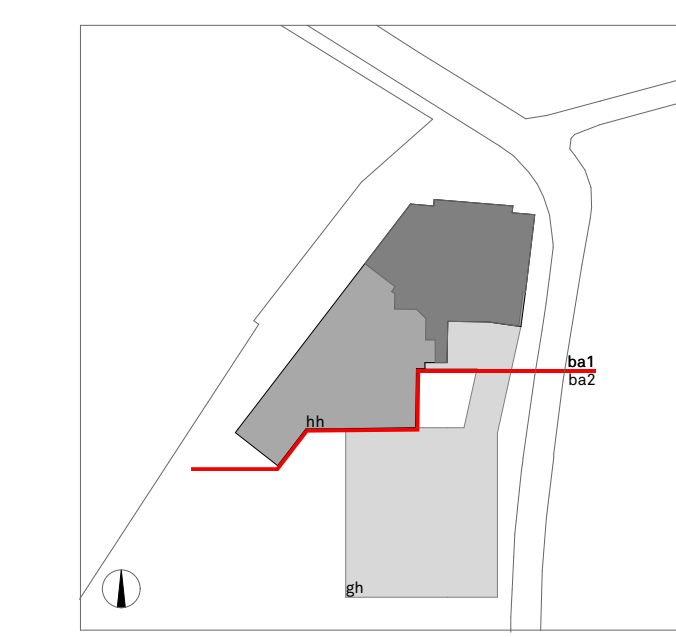

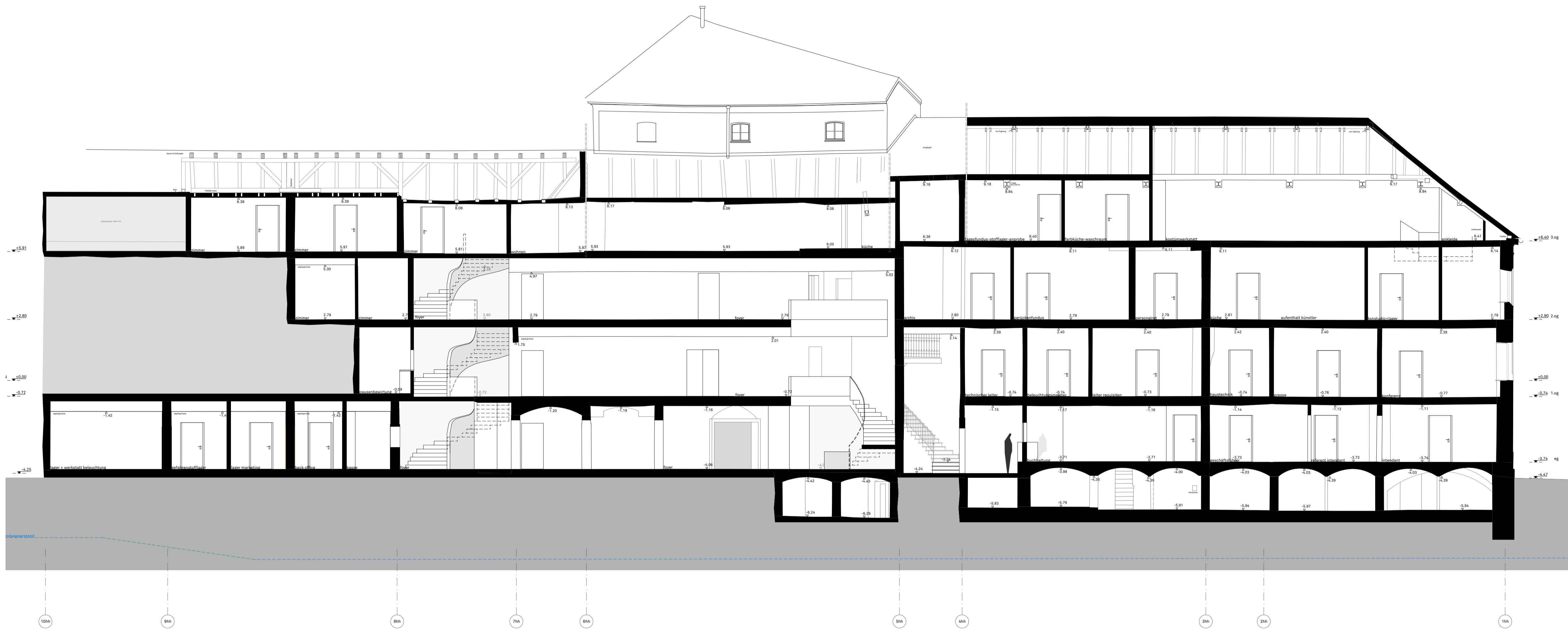

- legende
- ↕ -5.80 fertiggussboden
 - st sturzhöhe
 - kä kämpferhöhe
 - sc scheidelhöhe
 - uz unterzughöhe
 - brh brüstungshöhe
 - lh lichte höhe
 - uk rd unterkante rohdecke

vorentwurf

projekt 1. bauabschnitt
generalsanierung
und erweiterung
stadttheater landshut

bauherr bauherrnvertreter
stadt landshut
baureferat stabstelle
luitpoldstr. 29
84034 landshut

plan schnitt 1
nummer bm-ba1-sc-001-2-d
maßstab 1:100
datum 2023 02 02
gezeichnet ar,ho

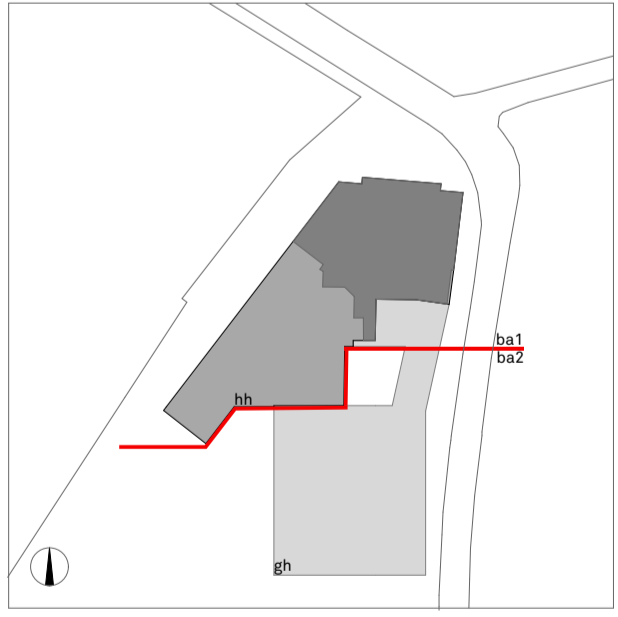

vorabzug

bächlemeid
architekten stadtplaner bda
zollernstraße 4
78462 konstanz
telefon 07531 95 50 15
fax 07531 95 50 14
www.baechlemeid.de
info@baechlemeid.de

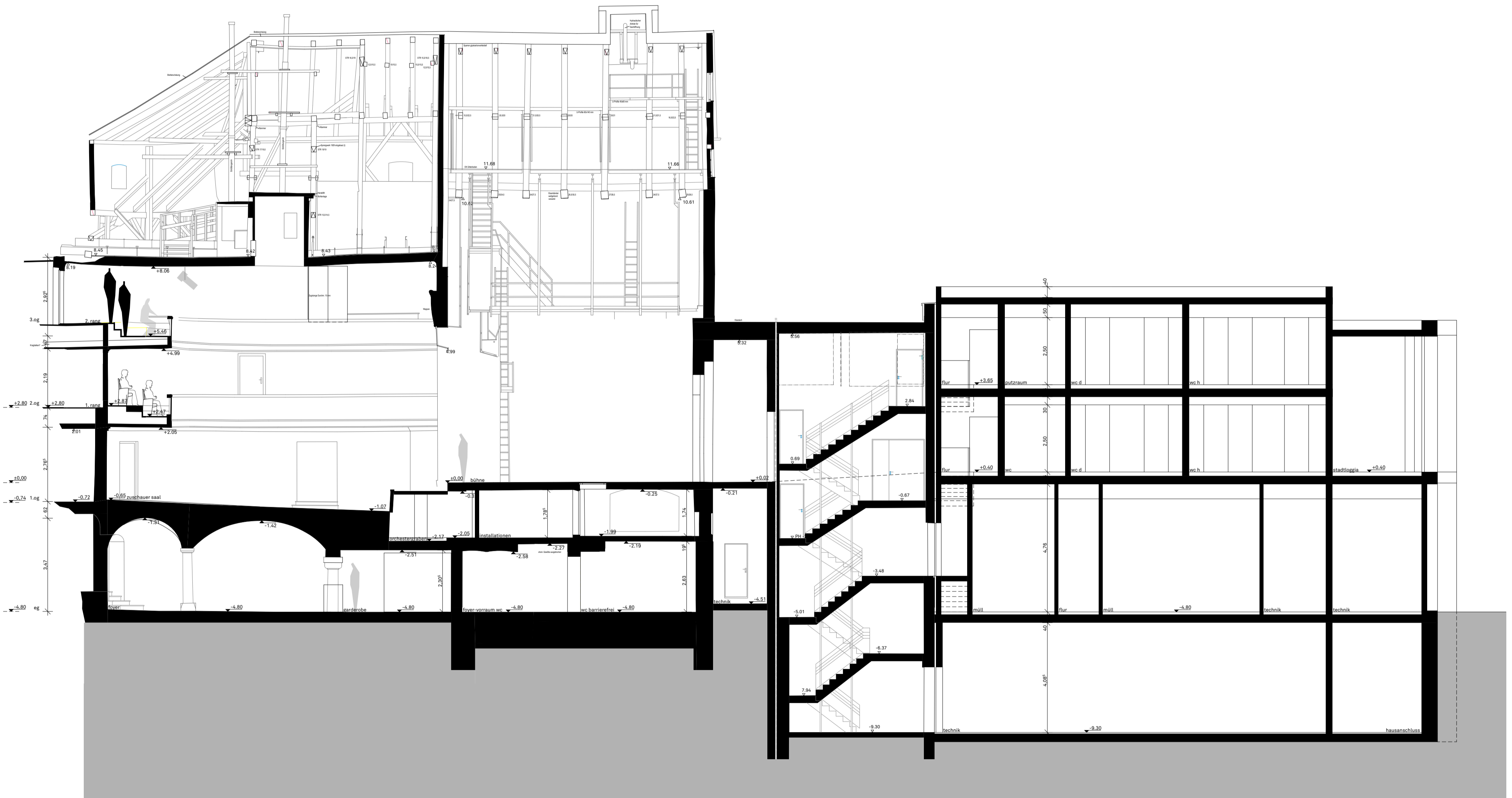

- legende
- ↕ -4.80 fertiggussboden
 - st sturzhöhe
 - kä kämpferhöhe
 - sc scheidelhöhe
 - uz unterzughöhe
 - brh brüstungshöhe
 - lh lichte höhe
 - uk rd unterkante rohdecke

vorentwurf

projekt 1. bauabschnitt
generalsanierung
und erweiterung
stadtheater landshut

bauherr bauherrnvertreter
stadt landshut
baureferat stabstelle
luitpoldstr. 29
84034 landshut

plan schnitt 2
nummer bm-ba1-sc-002-2-d
maßstab 1:100
datum 2023 02 02
gezeichnet ar,ho

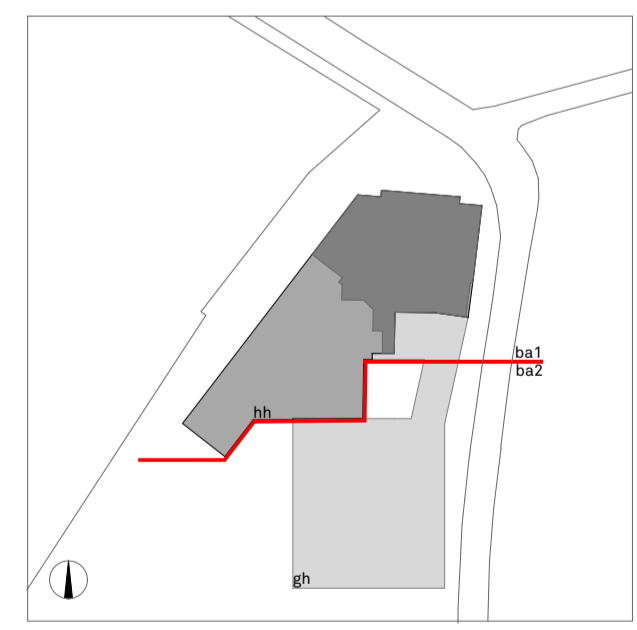

vorentwurf

projekt 1. bauabschnitt
generalsanierung
und erweiterung
stadttheater landshut

bauherr bauherrnvertreter
stadt landshut
baureferat stabstelle
luitpoldstr. 29
84034 landshut

plan schnitt 3
nummer bm-ba1-sc-003-2-d
maßstab 1:100
datum 2023 02 02
gezeichnet ar,ho

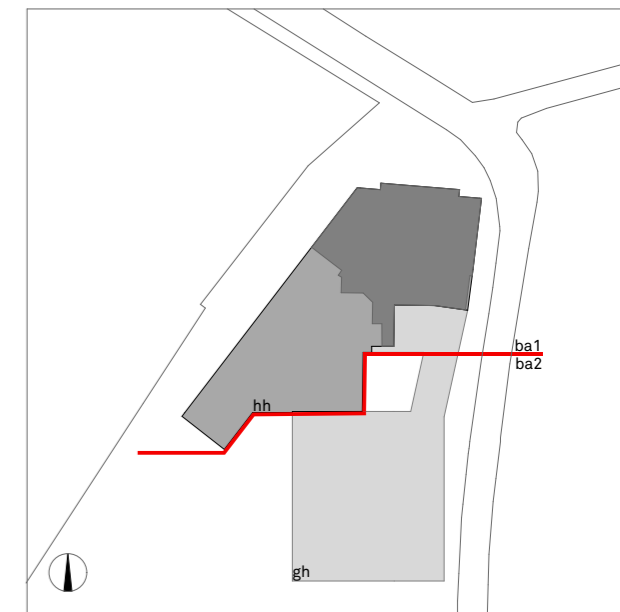
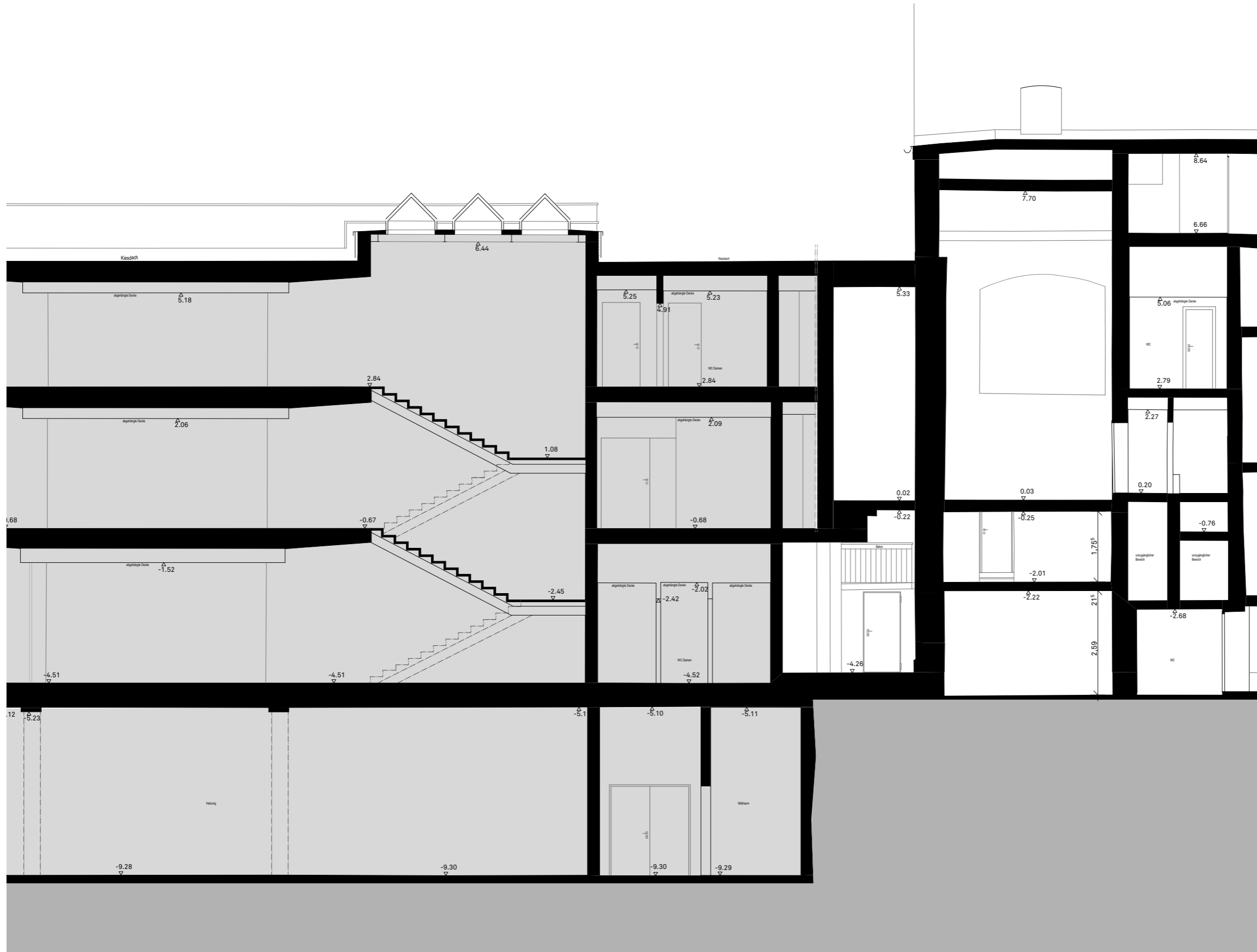

vorabzug

bächlemeid
architekten stadtplaner bda
zollernstraße 4
78462 konstanz
telefon 07531 95 50 15
fax 07531 95 50 14
www.baechlemeid.de
info@baechlemeid.de

vorentwurf

projekt 1. bauabschnitt
generalsanierung
und erweiterung
stadttheater landshut

bauherr bauherrnvertreter
stadt landshut
baureferat stabstelle
luitpoldstr. 29
84034 landshut

plan schnitt 4
nummer bm-ba1-sc-004-2-d
maßstab 1:100
datum 2023 02 02
gezeichnet ar,ho

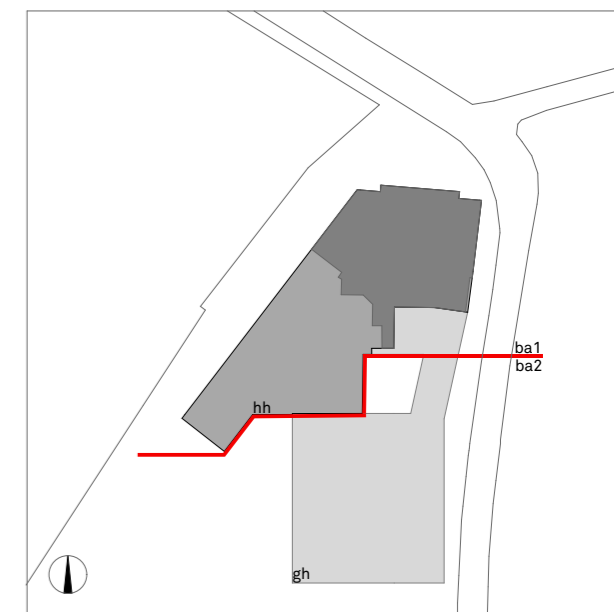
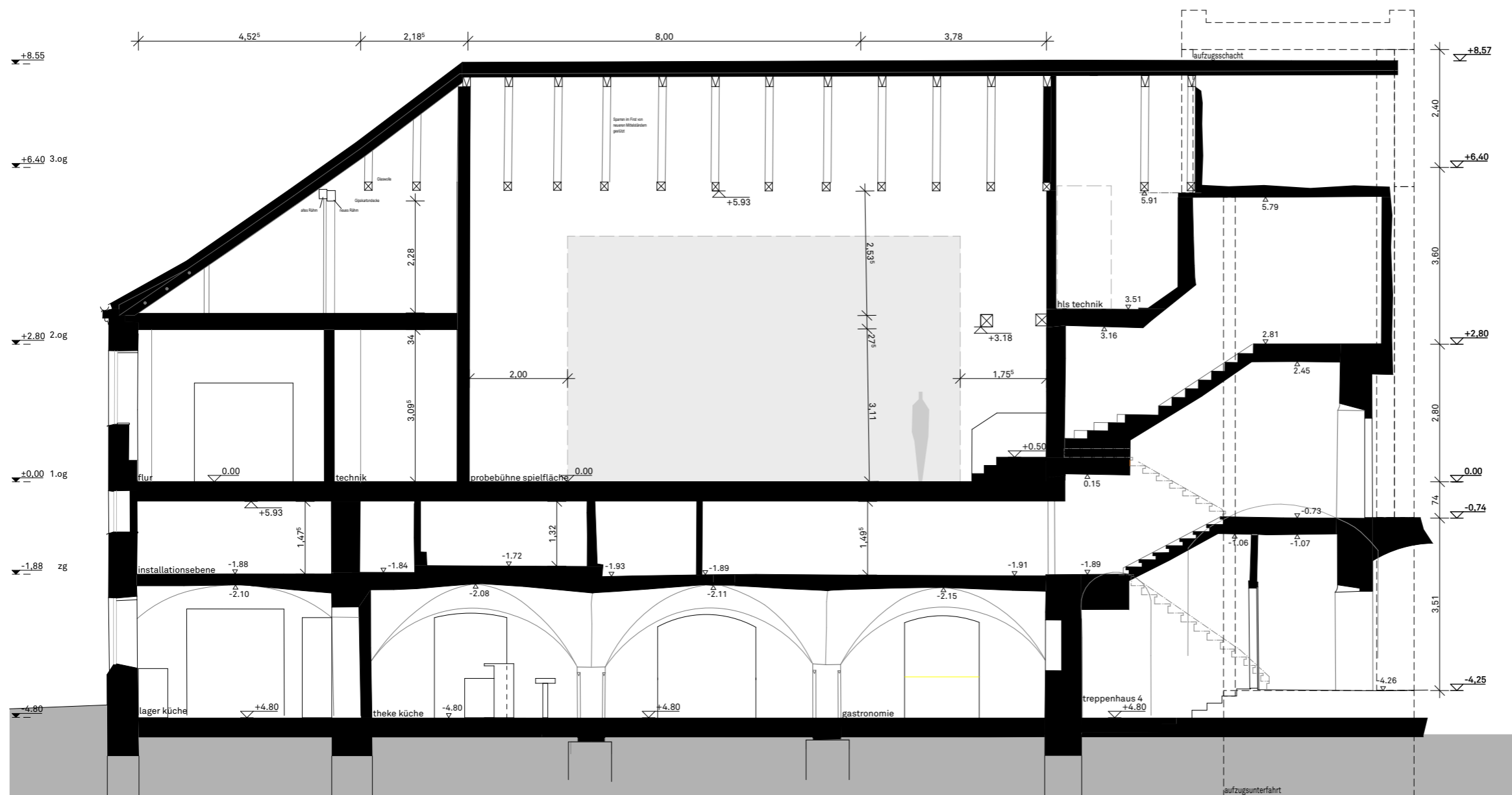

vorabzug

bächlemeid
architekten stadtplaner bda
zollernstraße 4
78462 konstanz
telefon 07531 95 50 15
fax 07531 95 50 14
www.baechlemeid.de
info@baechlemeid.de

vorentwurf

projekt 1. bauabschnitt
generalsanierung
und erweiterung
stadttheater landshut

bauherr bauherrnvertreter
stadt landshut
baureferat stabstelle
luitpoldstr. 29
84034 landshut

plan schnitt 5
nummer bm-ba1-sc-005-2-d
maßstab 1:100
datum 2023 02 02
gezeichnet ar,ho

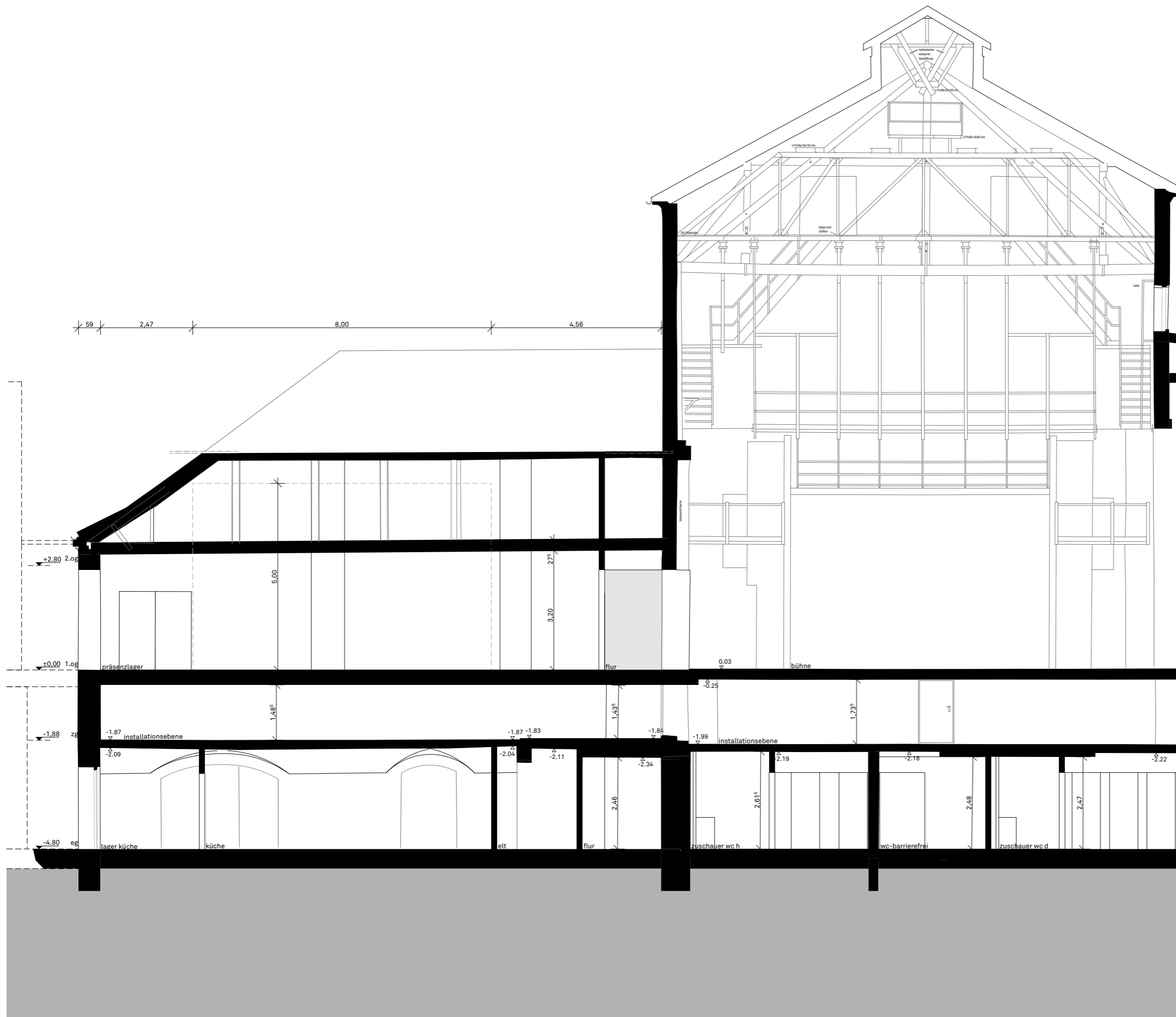
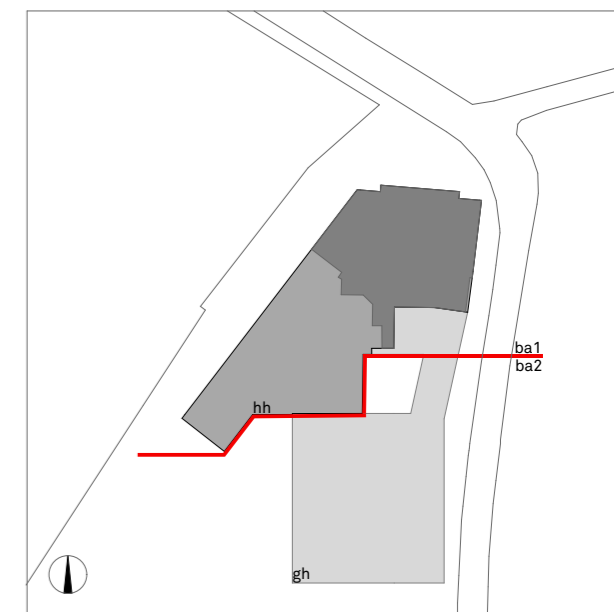

vorabzug

bächlemeid
architekten stadtplaner bda
zollernstraße 4
78462 konstanz
telefon 07531 95 50 15
fax 07531 95 50 14
www.baechlemeid.de
info@baechlemeid.de

vorentwurf

projekt 1. bauabschnitt
generalsanierung
und erweiterung
stadttheater landshut

bauherr bauherrnvertreter
stadt landshut
baufarbat stabstelle
luitpoldstr. 29
84034 landshut

plan schnitt 6
nummer bm-ba1-sc-006-2-d
maßstab 1:100
datum 2023 02 02
gezeichnet ar,ho

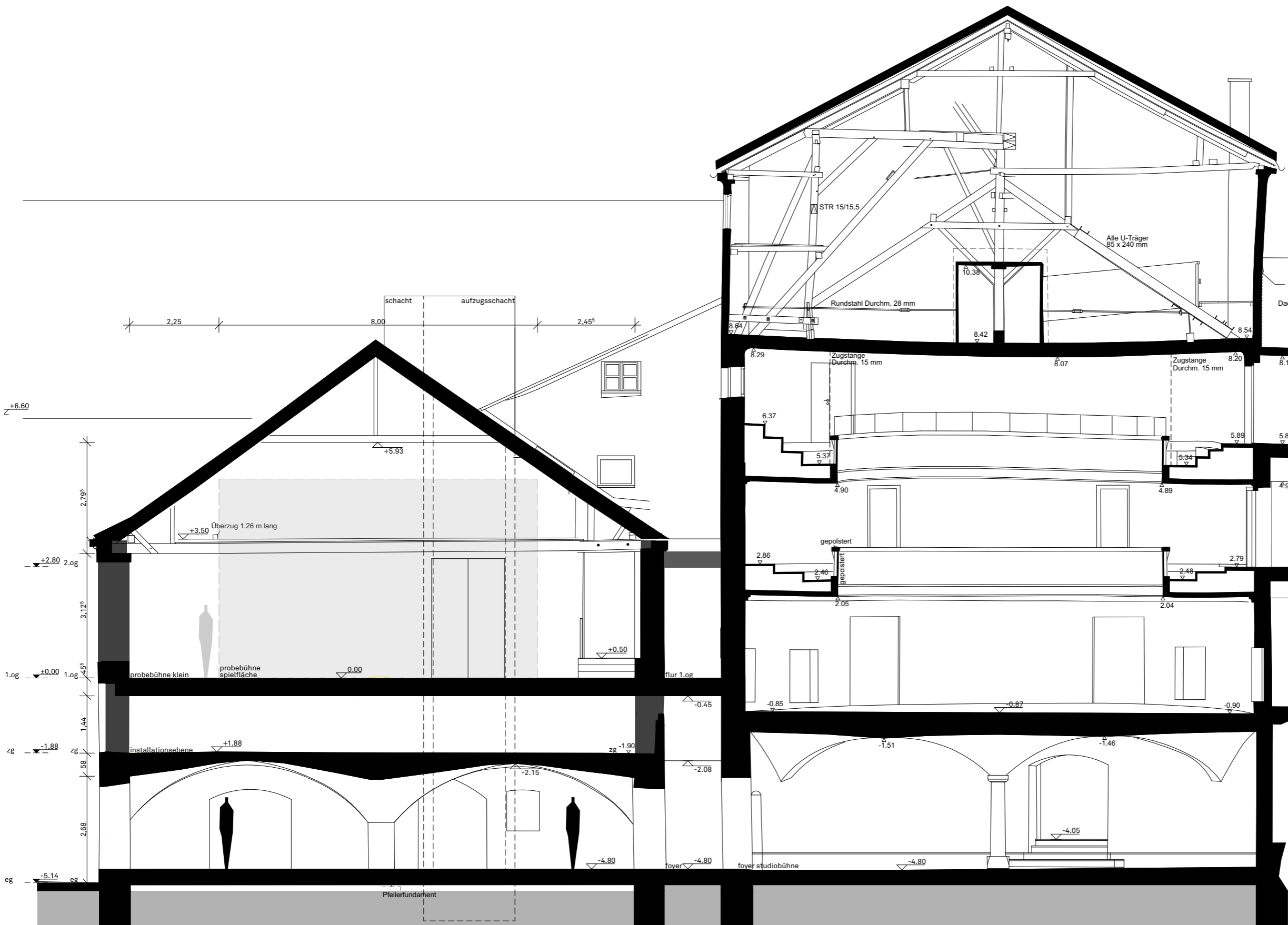
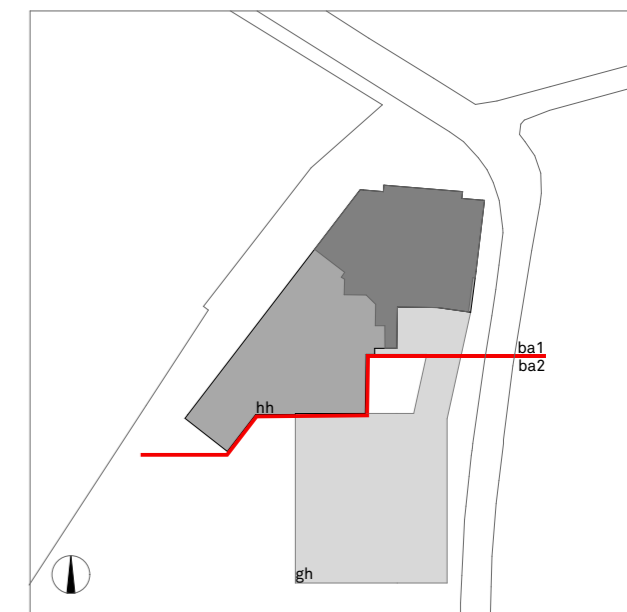

vorabzug

bächlemeid
architekten stadtplaner bda
zollernstraße 4
78462 konstanz
telefon 07531 95 50 15
fax 07531 95 50 14
www.baechlemeid.de
info@baechlemeid.de

vorentwurf

projekt 1. bauabschnitt
generalsanierung
und erweiterung
stadttheater landshut

bauherr bauherrnvertreter
stadt landshut
baureferat stabstelle
luitpoldstr. 29
84034 landshut

plan schnitt 7
nummer bm-ba1-sc-007-2-d
maßstab 1:100
datum 2023 02 02
gezeichnet ar,ho

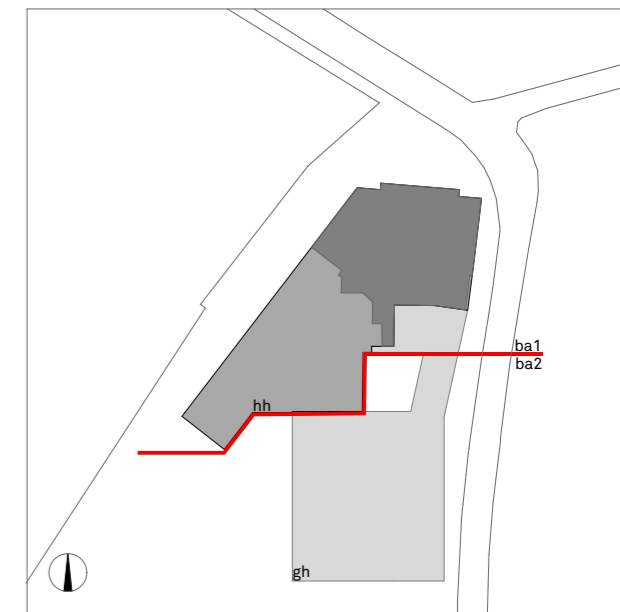
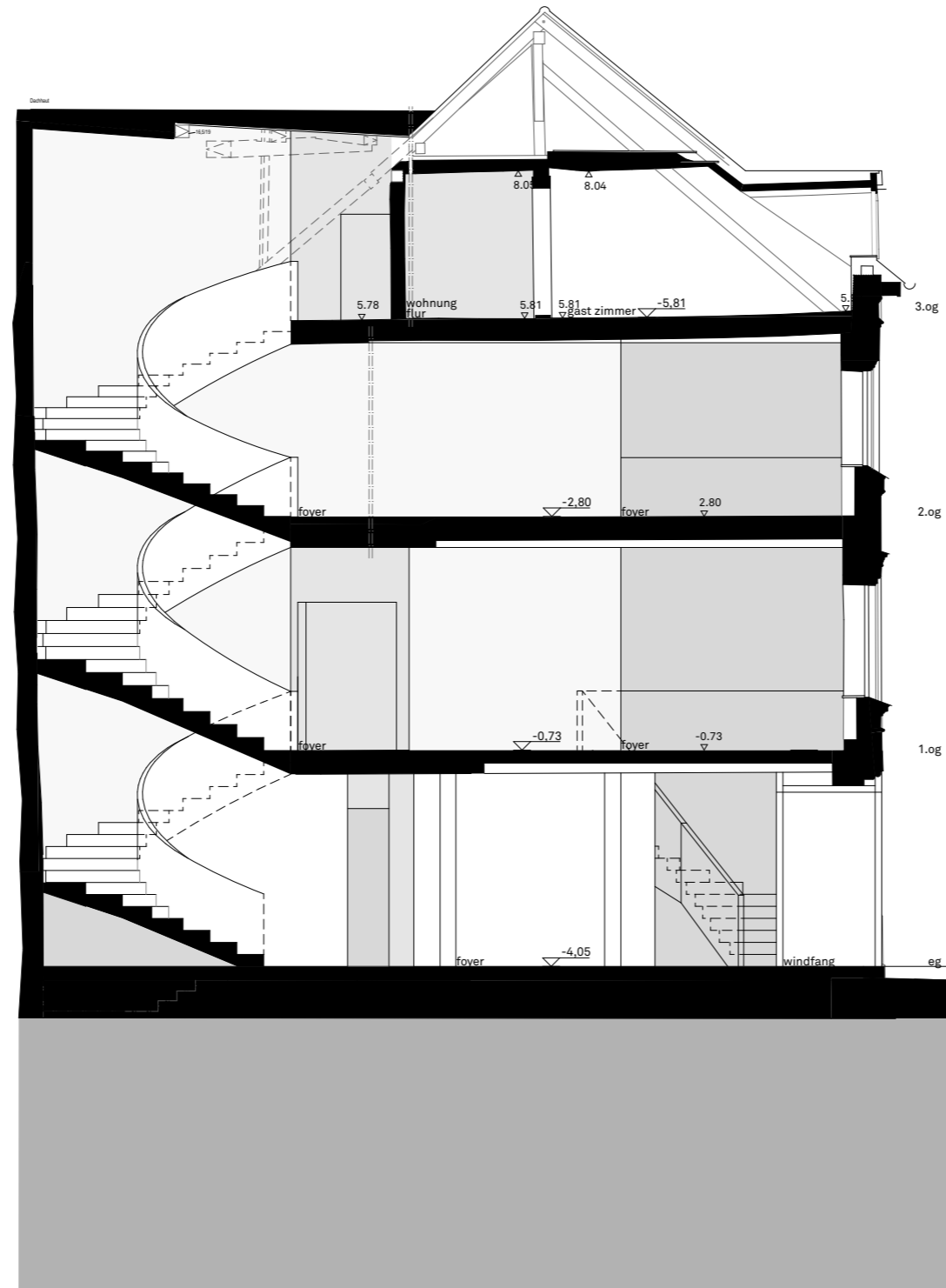

vorabzug

bächlemeid
architekten stadtplaner bda
zollernstraße 4
78462 konstanz
telefon 07531 95 50 15
fax 07531 95 50 14
www.baechlemeid.de
info@baechlemeid.de

vorentwurf

projekt 1. bauabschnitt
generalsanierung
und erweiterung
stadttheater landshut

bauherr bauherrnvertreter
stadt landshut
baureferat stabstelle
luitpoldstr. 29
84034 landshut

plan schnitt 8
nummer bm-ba1-sc-008-2-d
maßstab 1:100
datum 2023 02 02
gezeichnet ar,ho

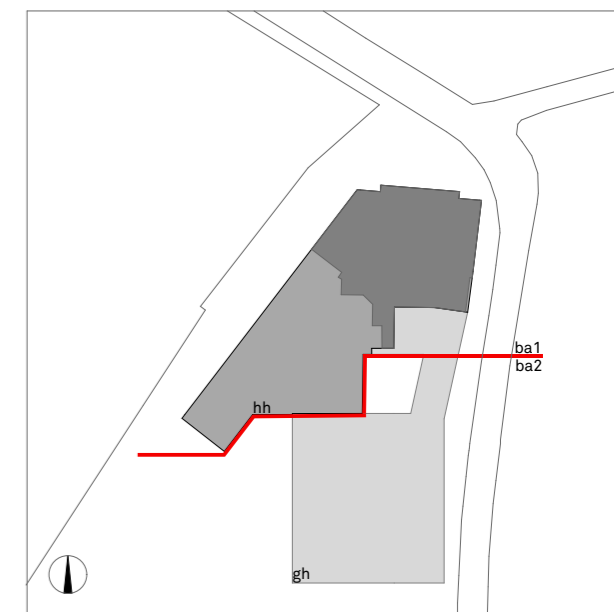
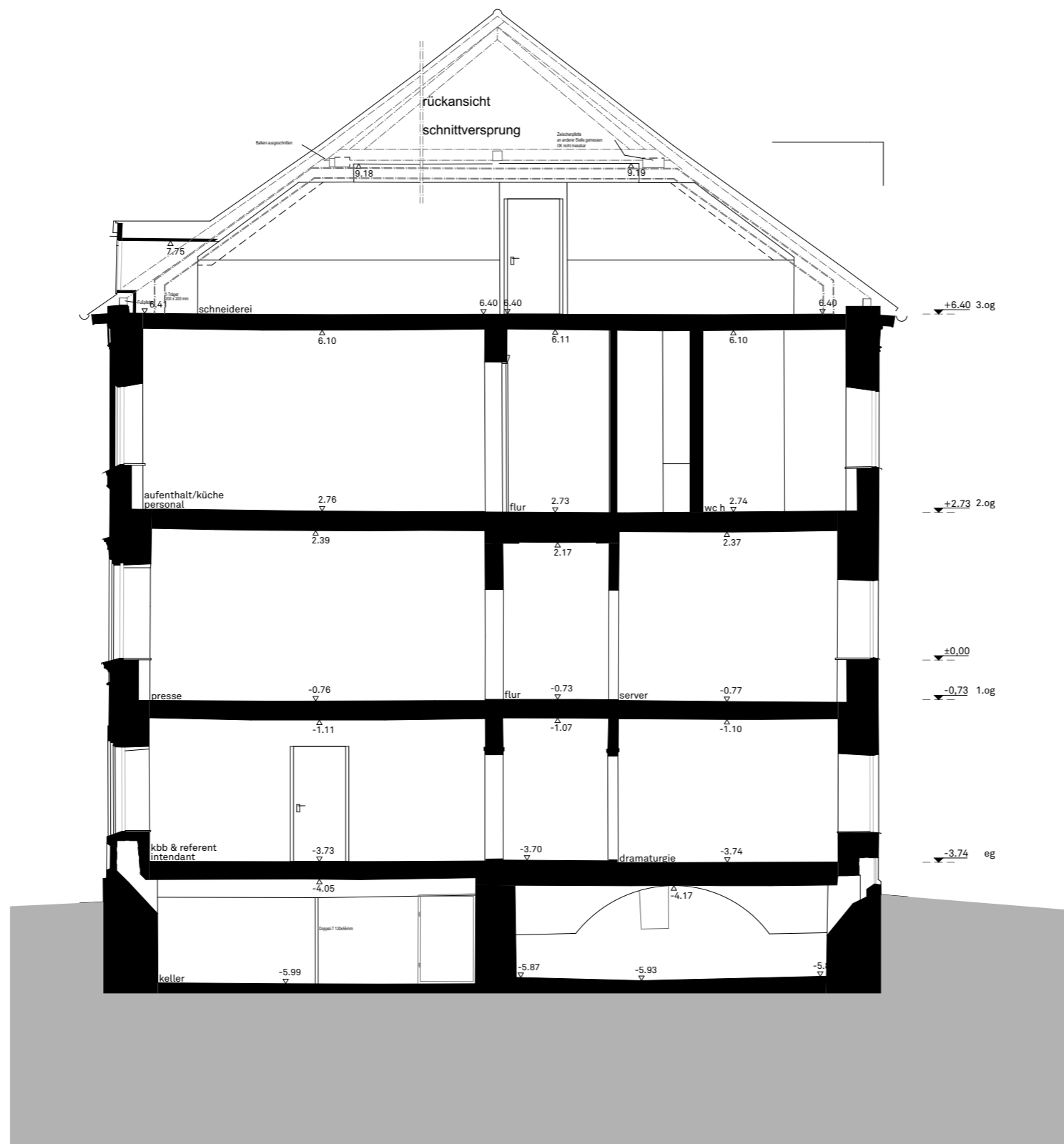

vorabzug

bächlemeid
architekten stadtplaner bda
zollernstraße 4
78462 konstanz
telefon 07531 95 50 15
fax 07531 95 50 14
www.baechlemeid.de
info@baechlemeid.de

vorentwurf

projekt 1. bauabschnitt
generalsanierung
und erweiterung
stadttheater landshut

bauherr bauherrnvertreter
stadt landshut
baureferat stabstelle
luitpoldstr. 29
84034 landshut

plan schnitt 9+10
nummer bm-ba1-sc-009-2-d
maßstab 1:100
datum 2023 02 02
gezeichnet ar,ho

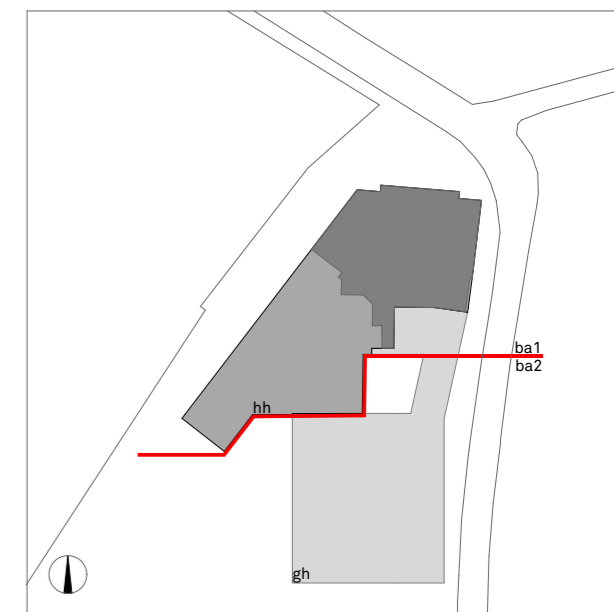
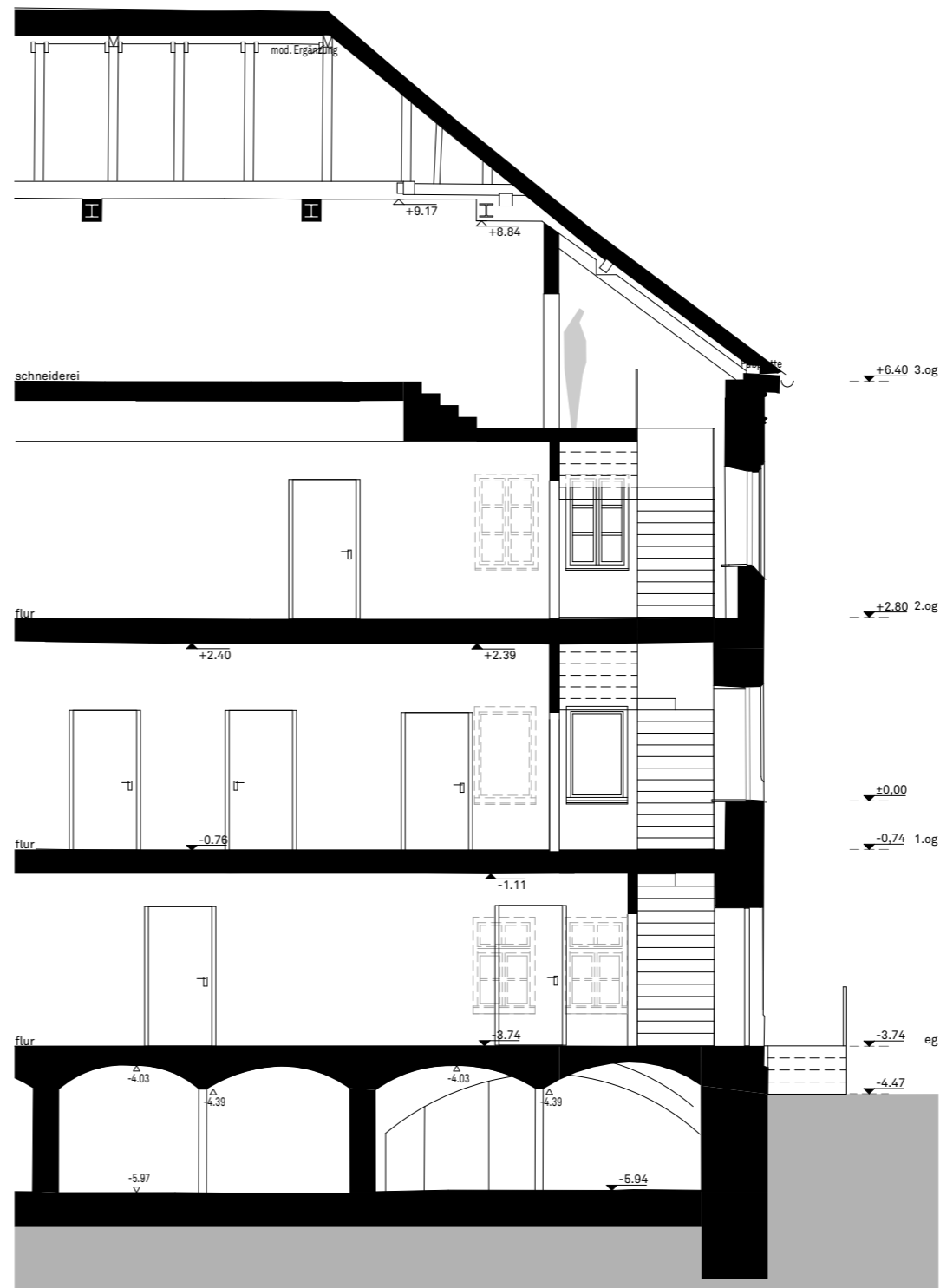
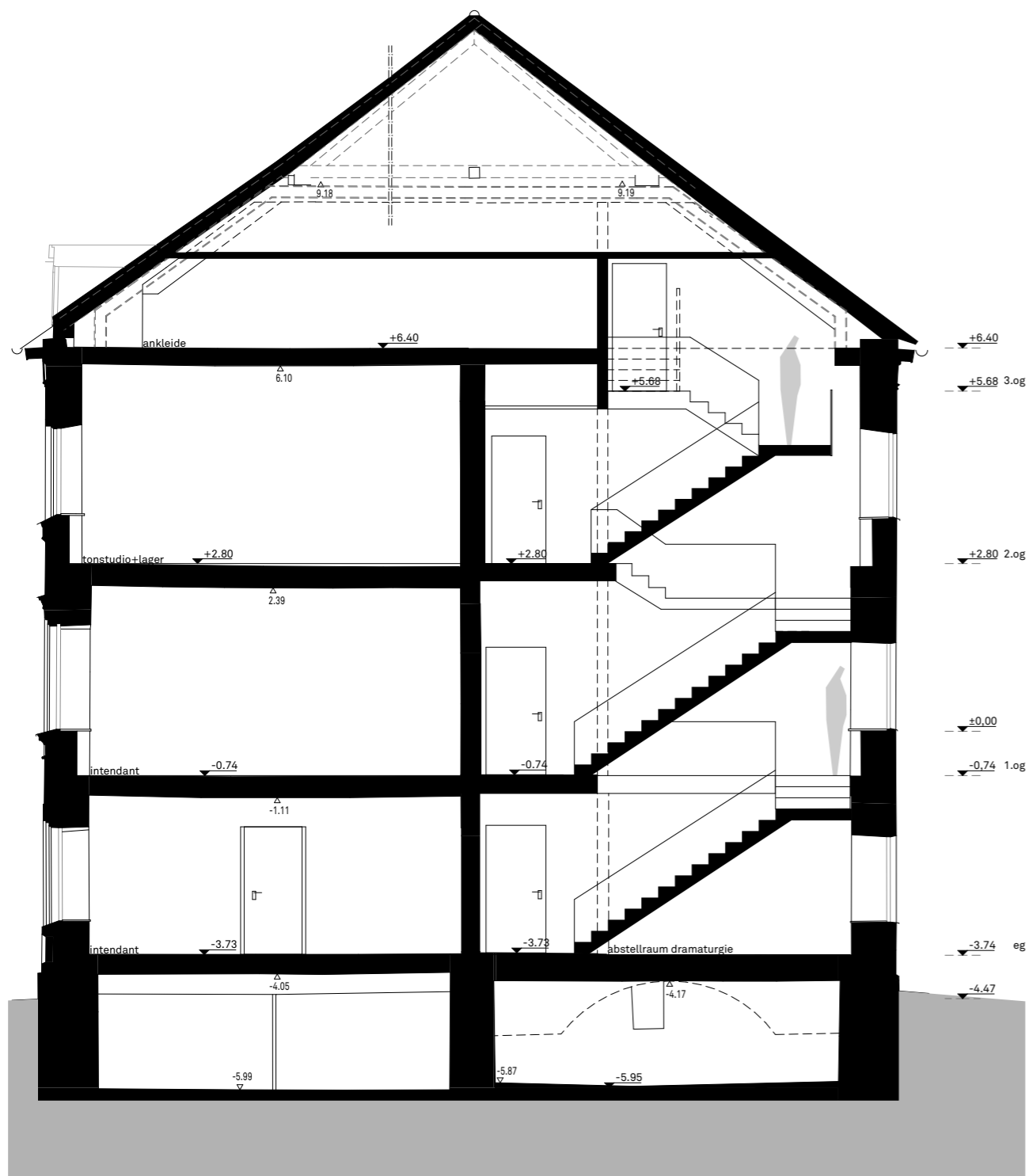

vorabzug

bächlemeid
architekten stadtplaner bda
zollernstraße 4
78462 konstanz
telefon 07531 95 50 15
fax 07531 95 50 14
www.baechlemeid.de
info@baechlemeid.de

vorentwurf

projekt 1. bauabschnitt
generalsanierung
und erweiterung
stadttheater landshut

bauherr bauherrnvertreter
stadt landshut
baureferat stabstelle
luitpoldstr. 29
84034 landshut

plan schnitt 11
nummer bm-ba1-sc-011-2-d
maßstab 1:100
datum 2023 02 02
gezeichnet ar,ho

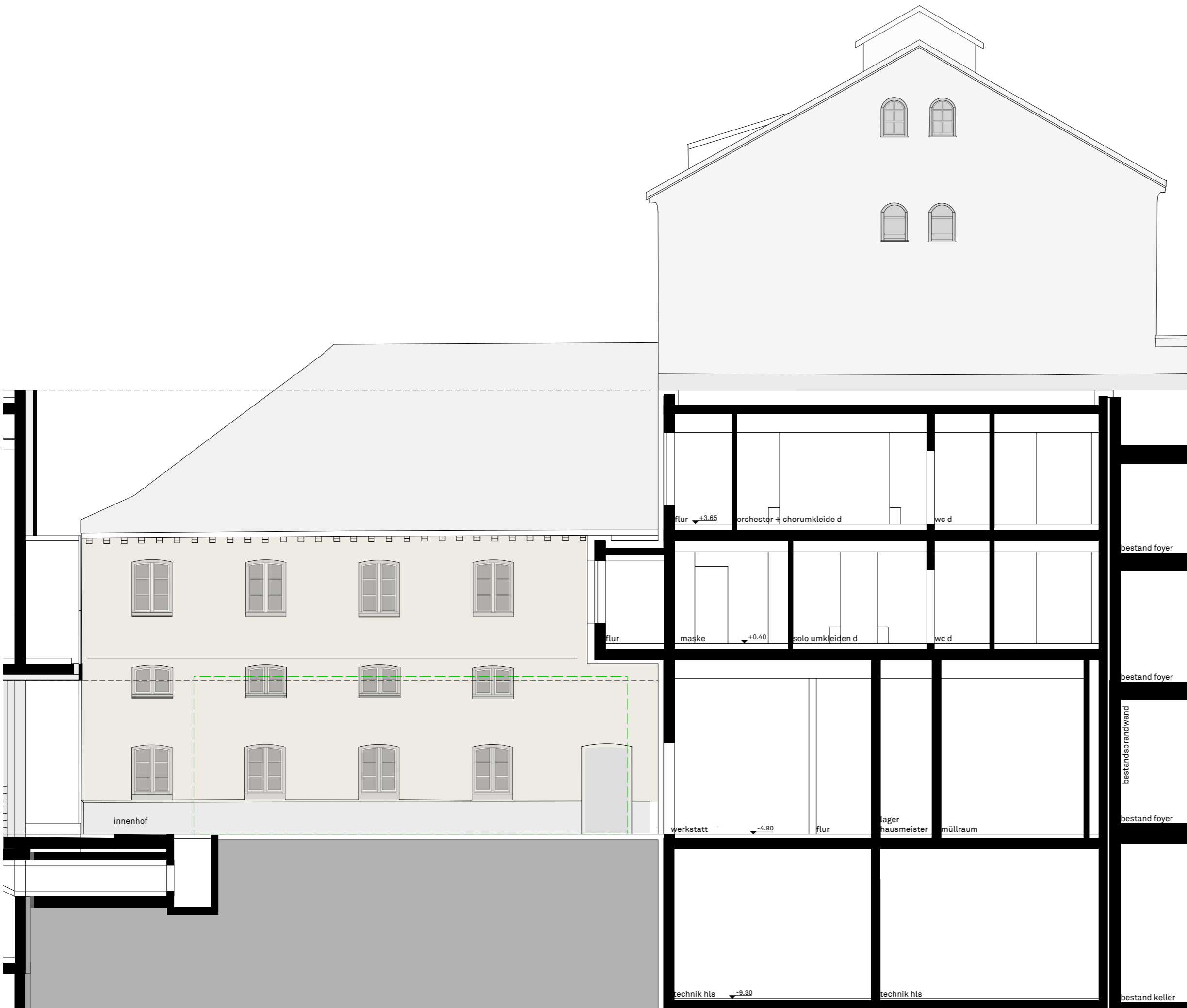
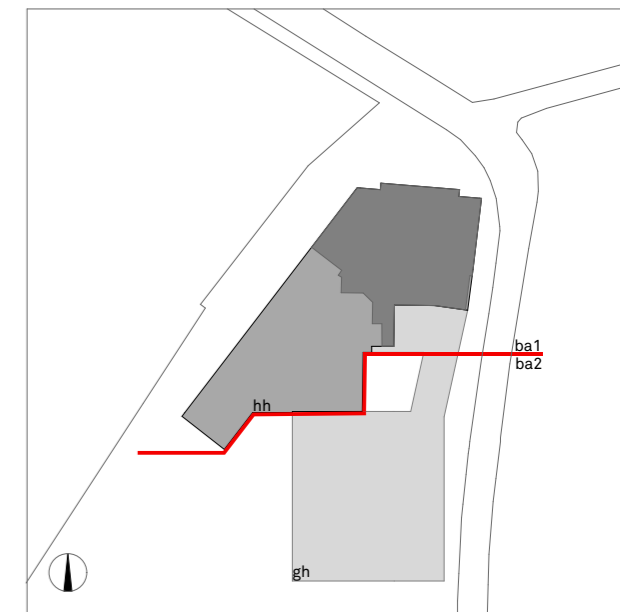

bestand foyer

bestand foyer

bestandsbrandwand

bestand foyer

bestand keller

vorabzug

bächlemeid
architekten stadtplaner bda
zollernstraße 4
78462 konstanz
telefon 07531 95 50 15
fax 07531 95 50 14
www.baechlemeid.de
info@baechlemeid.de

vorentwurf

projekt 1. bauabschnitt
generalsanierung
und erweiterung
stadttheater landshut

bauherr bauherrnvertreter
stadt landshut
baureferat stabstelle
luitpoldstr. 29
84034 landshut

plan schnitt 12
nummer bm-ba1-sc-012-2-d
maßstab 1:100
datum 2023 02 02
gezeichnet ar,ho

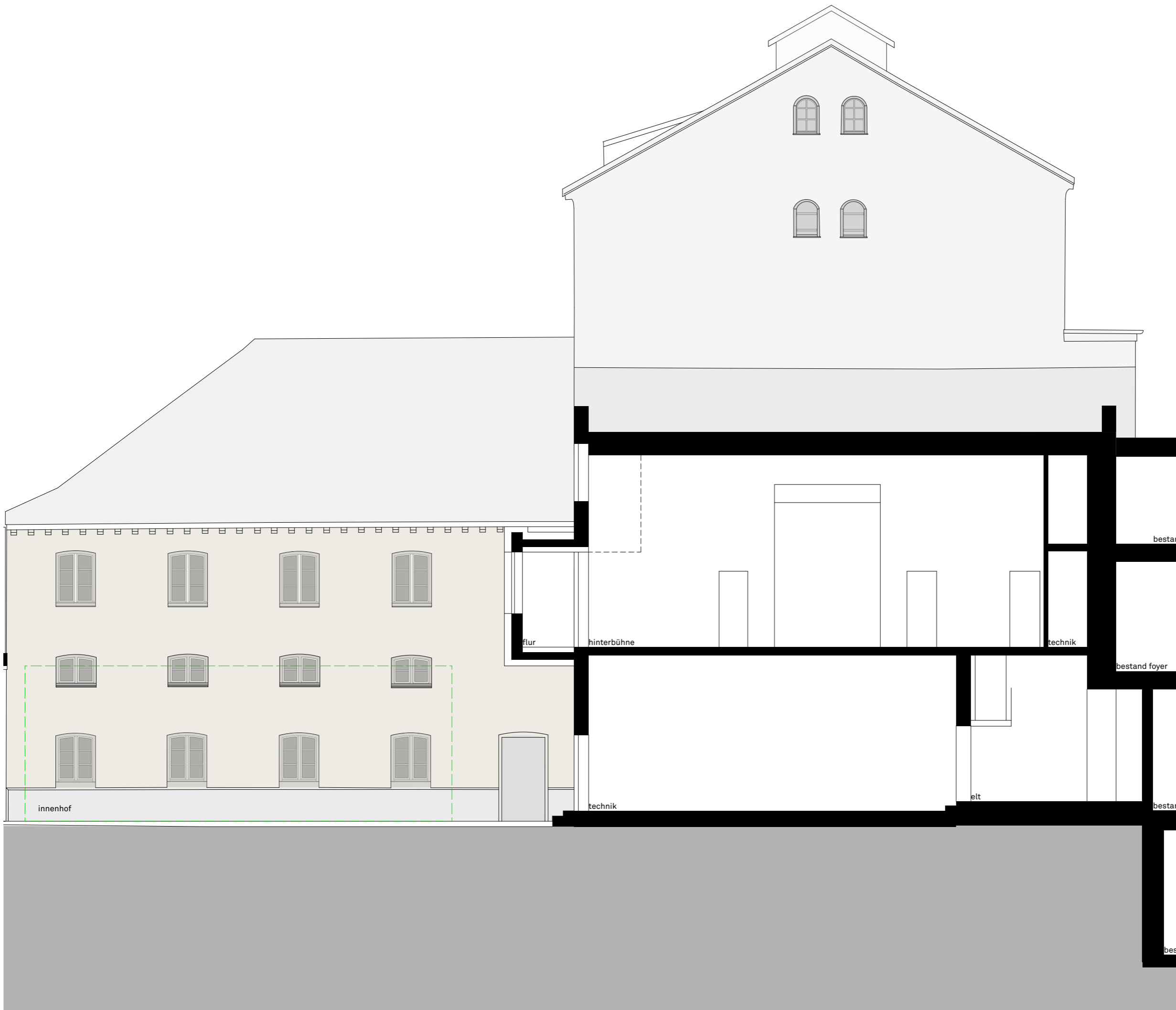
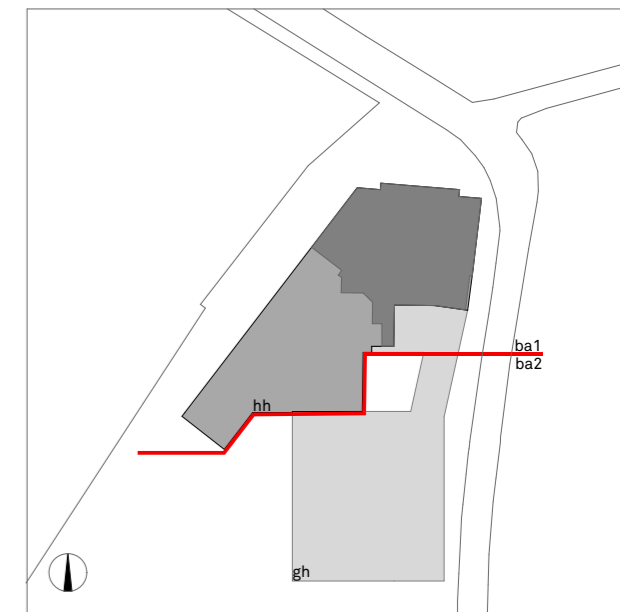

vorabzug

bächlemeid
architekten stadtplaner bda
zollernstraße 4
78462 konstanz
telefon 07531 95 50 15
fax 07531 95 50 14
www.baechlemeid.de
info@baechlemeid.de

vorentwurf

projekt 1. bauabschnitt
generalsanierung
und erweiterung
stadttheater landshut

bauherr bauherrnvertreter
stadt landshut
baureferat stabstelle
luitpoldstr. 29
84034 landshut

plan schnitt 13
nummer bm-ba1-sc-013-2-d
maßstab 1:100
datum 2023 02 02
gezeichnet ar,ho

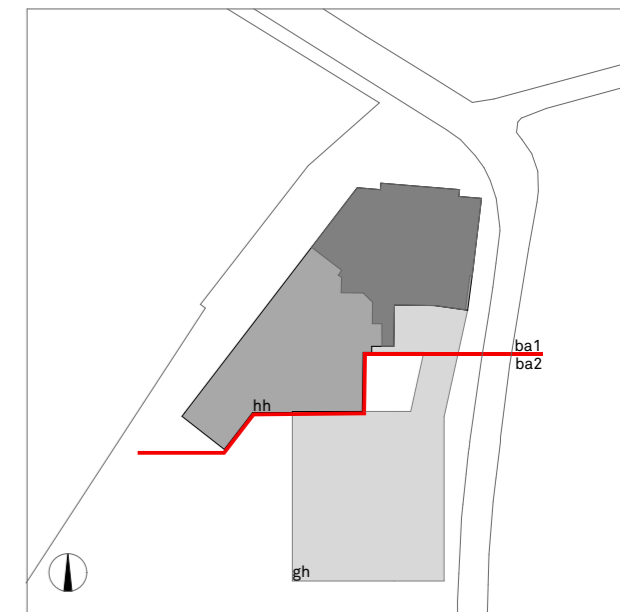
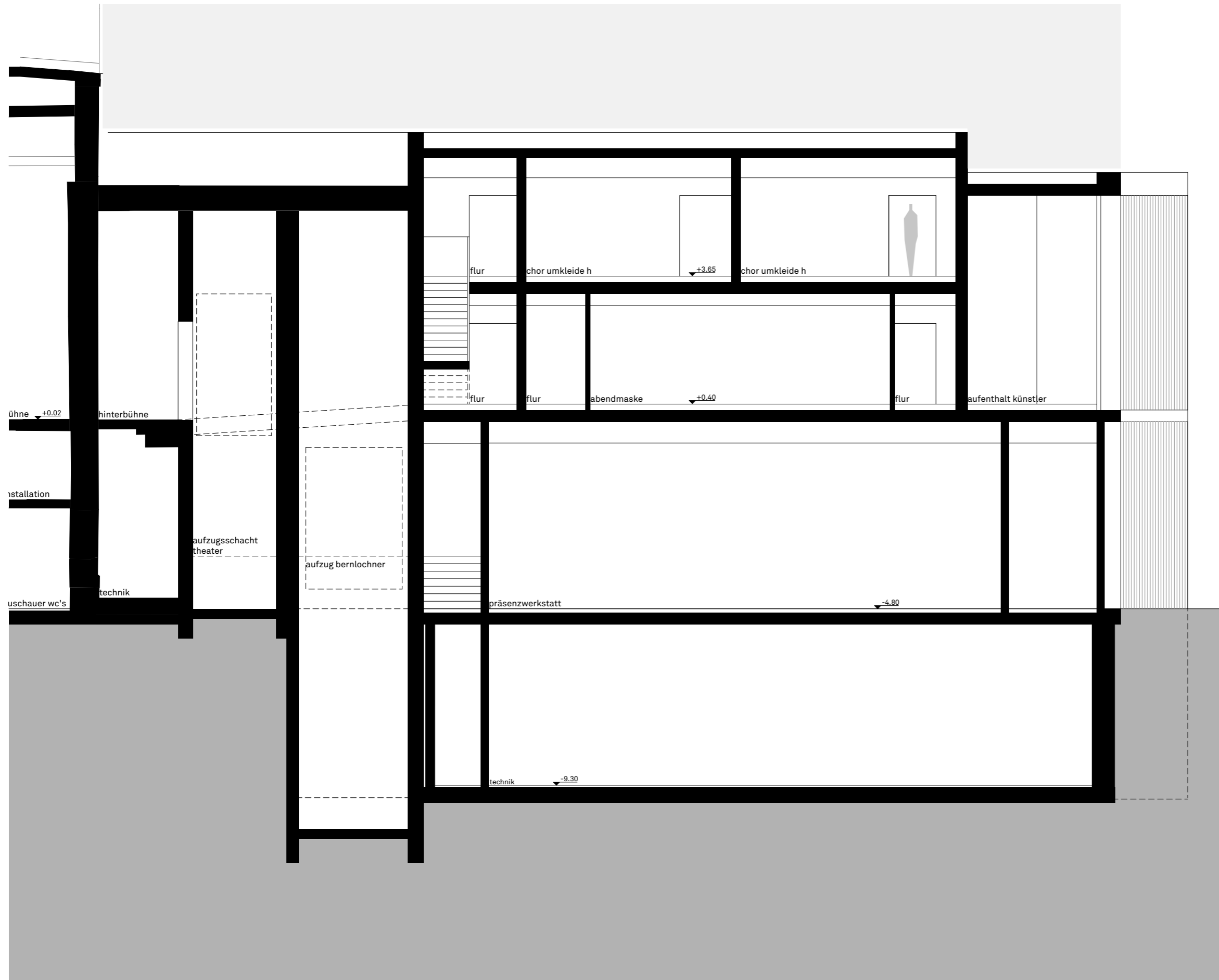

vorabzug

bächlemeid
architekten stadtplaner bda
zollernstraße 4
78462 konstanz
telefon 07531 95 50 15
fax 07531 95 50 14
www.baechlemeid.de
info@baechlemeid.de

vorentwurf

projekt 1. bauabschnitt
generalsanierung
und erweiterung
stadttheater landshut

bauherr bauherrnvertreter
stadt landshut
baureferat stabstelle
luitpoldstr. 29
84034 landshut

plan schnitt 14
nummer bm-ba1-sc-014-2-d
maßstab 1:100
datum 2023 02 02
gezeichnet ar,ho

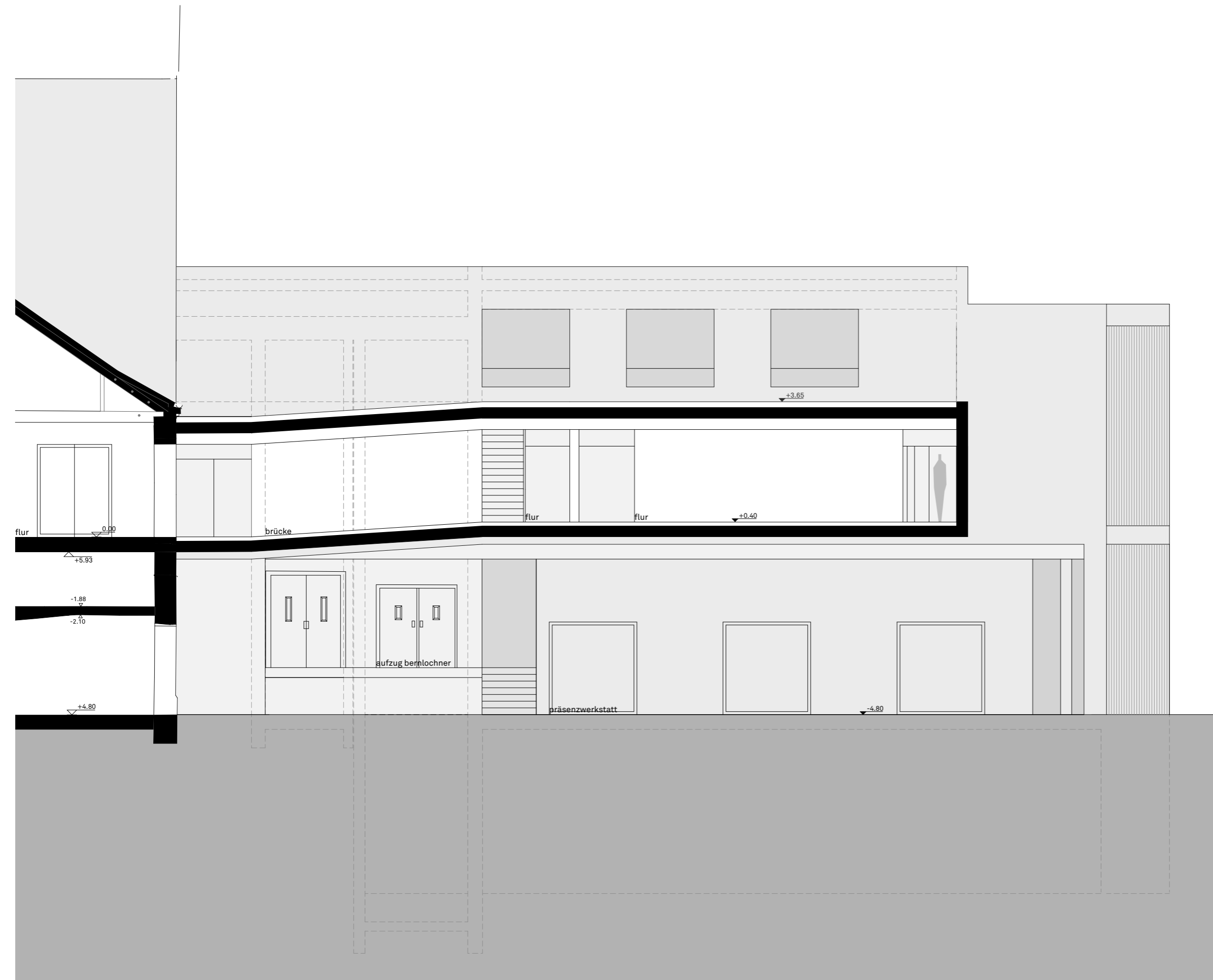
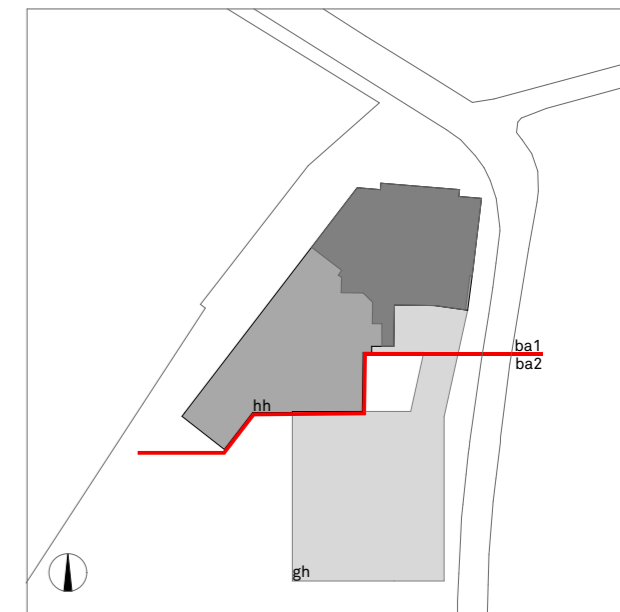

vorabzug

bächlemeid
architekten stadtplaner bda
zollernstraße 4
78462 konstanz
telefon 07531 95 50 15
fax 07531 95 50 14
www.baechlemeid.de
info@baechlemeid.de

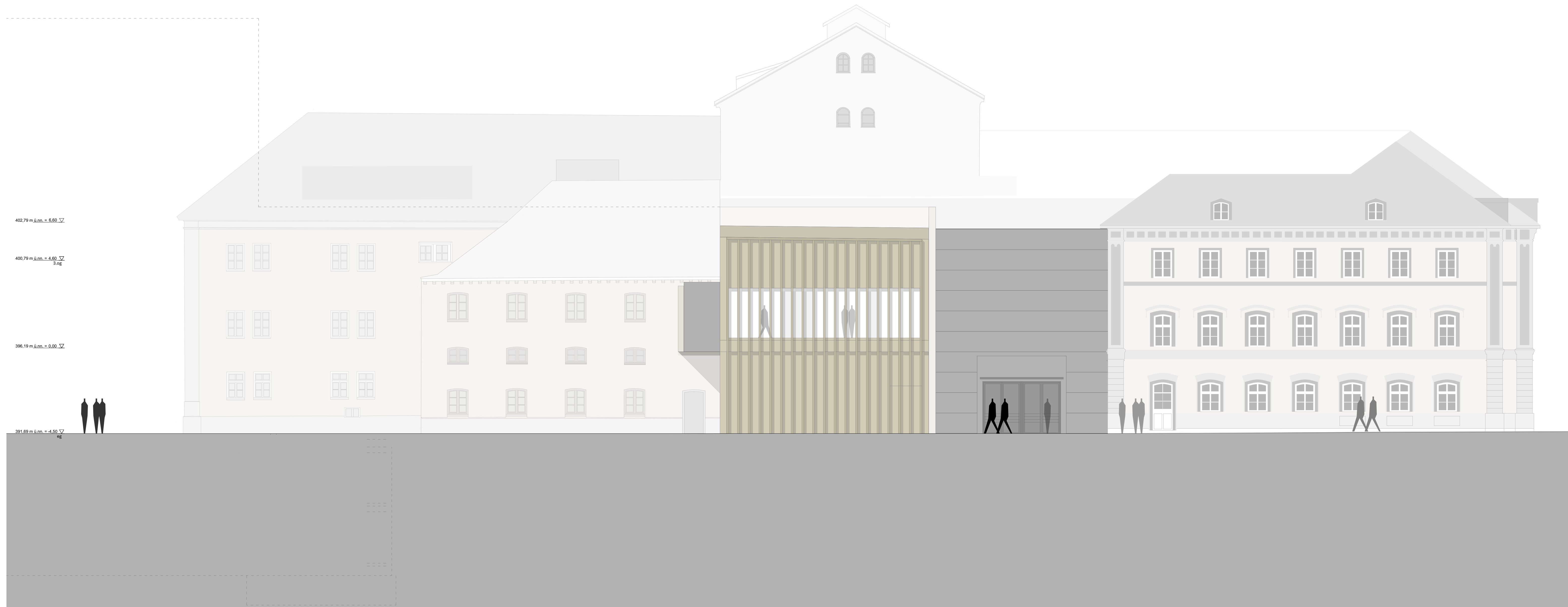

legende

↔ -4.50	fertigfußboden
st	sturzhöhe
kä	kämpferhöhe
sc	scheitelhöhe
uz	unterzughöhe
brh	brüstungshöhe
lh	lichte höhe
uk rd	unterkante rohdecke

vorentwurf

projekt 1. bauabschnitt
generalsanierung
und erweiterung
stadtheater landshut

bauherr bauherrvertreter
stadt landshut
baureferat stabstelle
luitpoldstr. 29
84034 landshut

plan ansicht ost
nummer bm-ba1-an-001-2-d
maßstab 1:100
datum 2022 02 02
gezeichnet ar,ho

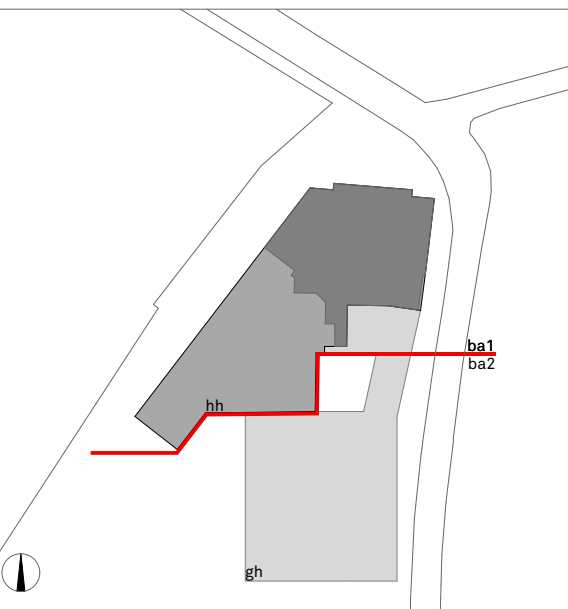

vorabzug

bächlemeid
architekten stadplaner bda
zollernstraße 4
78462 konstanz
telefon 07531 95 50 15
fax 07531 95 50 14
www.baechlemeid.de
info@baechlemeid.de



legende
 ↕ -4.80 fertigfussboden
 st sturzhöhe
 kä kämpferhöhe
 sc scheidelhöhe
 uz unterzughöhe
 brh brüstungshöhe
 lh lichte höhe
 uk rd unterkante rohdecke

vorentwurf
 projekt 1. bauabschnitt
 generalsanierung
 und erweiterung
 stadtheater landshut

bauherr bauherrvertreter
 stadt landshut
 baureferat stabstelle
 luitpoldstr. 29
 84034 landshut

plan ansicht süd
 nummer bm-ba1-an-002-2-d
 maßstab 1:100
 datum 2022 02 02
 gezeichnet ar,ho

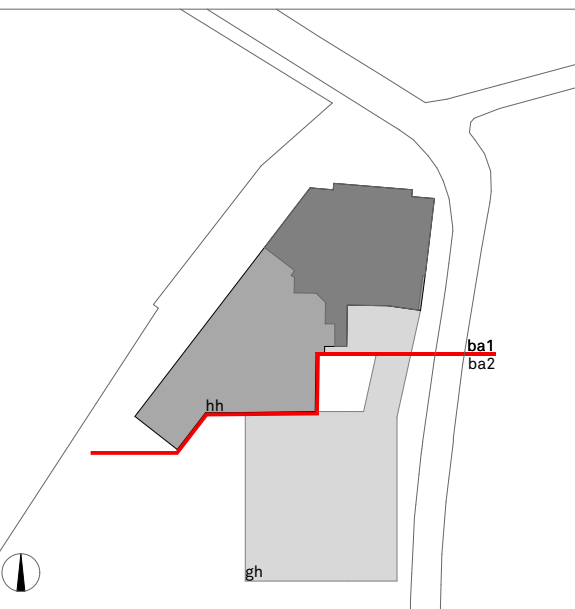

vorabzug
 bächlemeid
 architekten stadtplaner bda
 zollernstraße 4
 78462 konstanz
 telefon 07531 95 50 15
 fax 07531 95 50 14
 www.baechlemeid.de
 info@baechlemeid.de

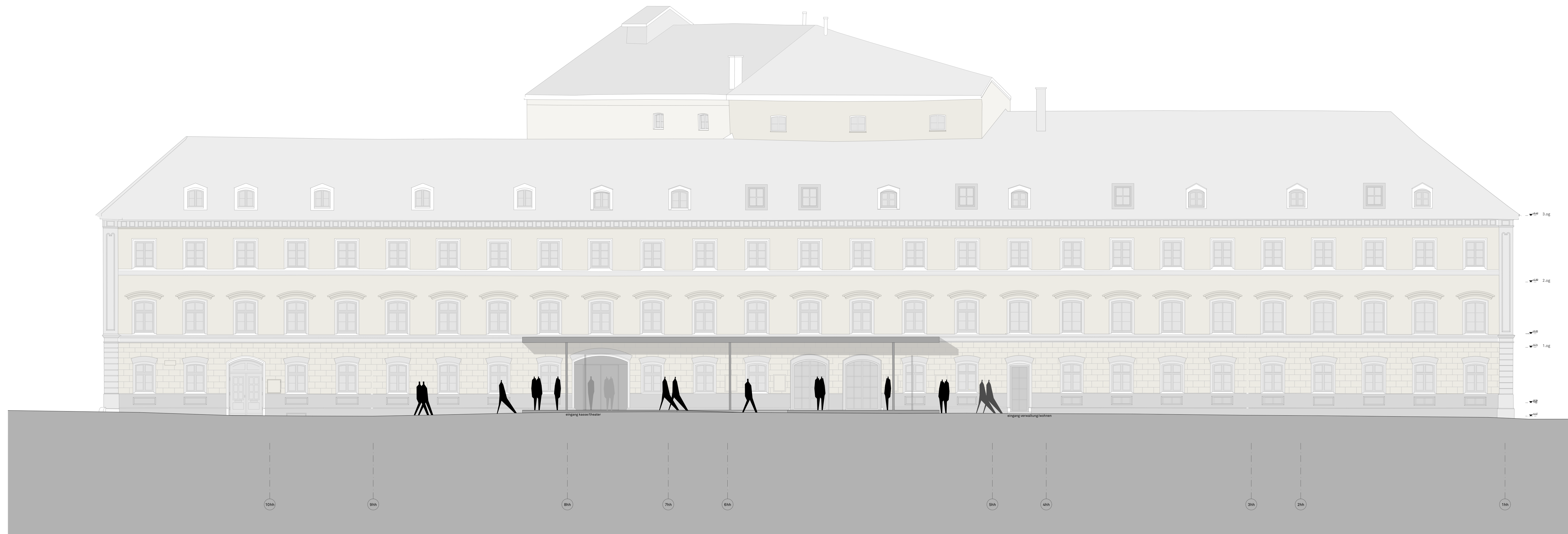

legende
 ↕ -0.80 fertigfussboden
 st sturzhöhe
 kä kämpferhöhe
 sc scheidelhöhe
 uz unterzughöhe
 brh brüstungshöhe
 lh lichte höhe
 uk rd unterkante rohdecke

vorentwurf
 projekt 1. bauabschnitt
 generalsanierung
 und erweiterung
 stadtheater landshut

bauherr bauherrvertreter
 stadt landshut
 baureferat stabstelle
 luitpoldstr. 29
 84034 landshut

plan ansicht west
 nummer bm-ba1-an-003-2-d
 maßstab 1:100
 datum 2022 02 02
 gezeichnet ar,ho

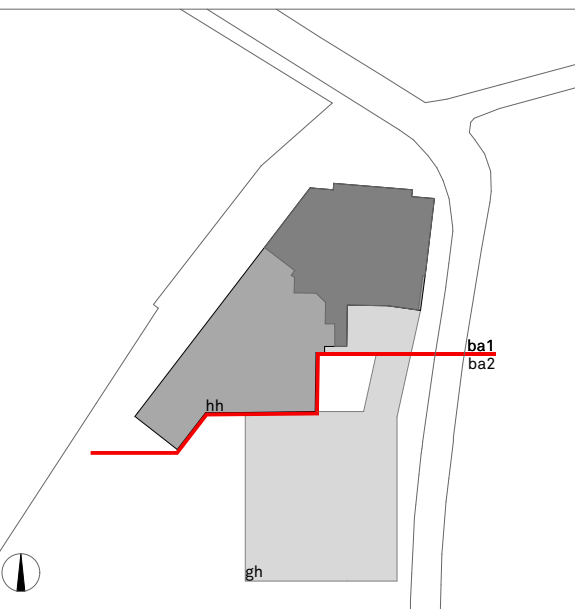

vorabzug
 bächlemeid
 architekten stadplaner bda
 zollernstraße 4
 78462 konstanz
 telefon 07531 95 50 15
 fax 07531 95 50 14
 www.baechlemeid.de
 info@baechlemeid.de