

GRUNDRISS ERDGESCHOSS

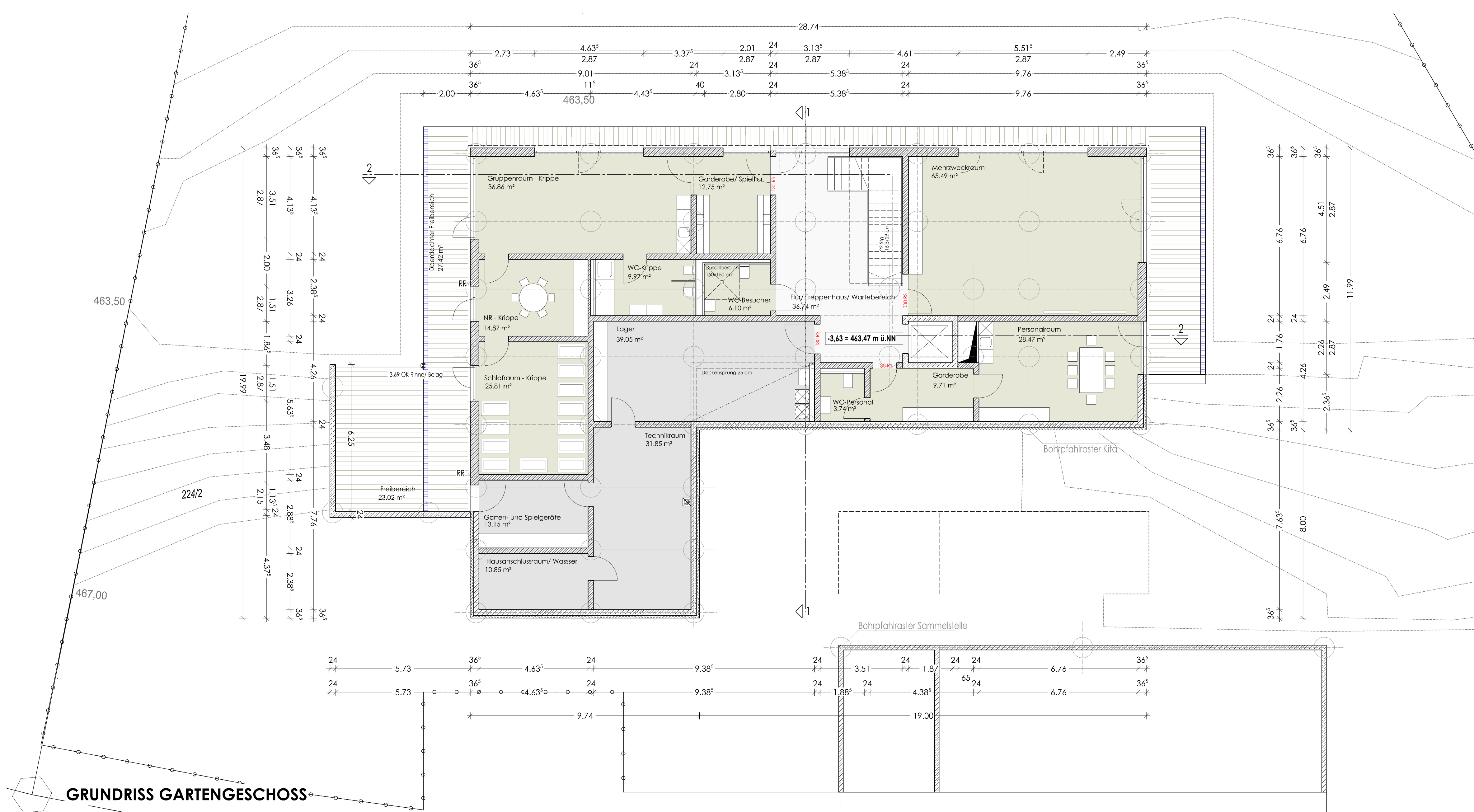

GRUNDRISS GARTENGESCHOSS

EINGABEPLANUNG

VORHABEN NEUBAU EINER KINDERTAGESSTÄTTE
MIT ZWEI KINDERGARTENGRUPPEN UND
EINER KRIPPENGRUPPE
FELIX-MEINDL-WEG, 84036 LANDSHUT
FL.-NR.: 224/2, GEMARKUNG BERG OB LANDSHUT

BAUHERR STADT LANDSHUT
OBERBÜRGERMEISTER ALEXANDER PUTZ
ALTSTADT 315
84028 LANDSHUT

UNTERSCHRIFT BAUHERR

NACHBARN

Fl-Nr. 224/19; Gem: Acrendt
Fohry-Koch-Weg u. Kien-Josef-Koppel-Brunnweg 10, 84036 Landshut

Fl-Nr. 224/20; Gem: Acrendt
Hauptberger Str./Koppel-Brunnweg 8, Am Schöbäckchen, 84036 Landshut

Fl-Nr. 224/18; Gem: Berg ob Landshut
Schöbäckchen- und Meindl-Graben, Westriederweg 17, 84036 Landshut

PLANINHALT GRUNDRISS GARTENGESCHOSS M 1:100
GRUNDRISS ERDGESCHOSS M 1:100

PLANUNG GEWIES-ROHDE-ARCHITEKTEN
LUDWIGSTRASSE 4
84028 LANDSHUT

LANDSHUT, DEN 20.05.2022