

Legende

- ermitteltes Überschwemmungsgebiet
- Gewässer
- Gemeinde
- Landkreis
- Vorläufig gesicherte Überschwemmungsgebiete
- Festgesetzte Überschwemmungsgebiete
- 174,4 Wasserspiegel des ermittelten Überschwemmungsgebiets in m ü. NHN
- Flurstück
- Gebäude
- betroffenes Gebäude

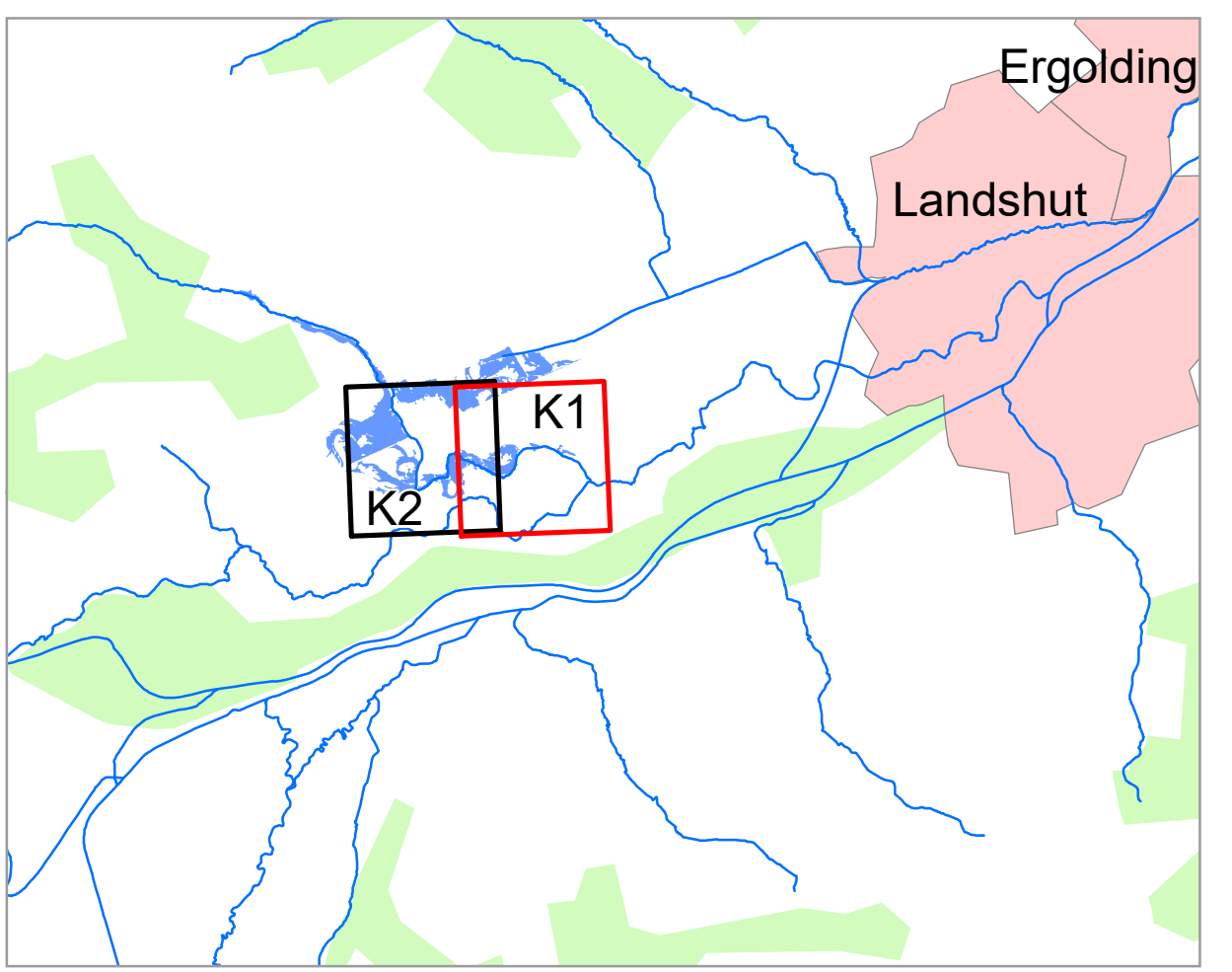
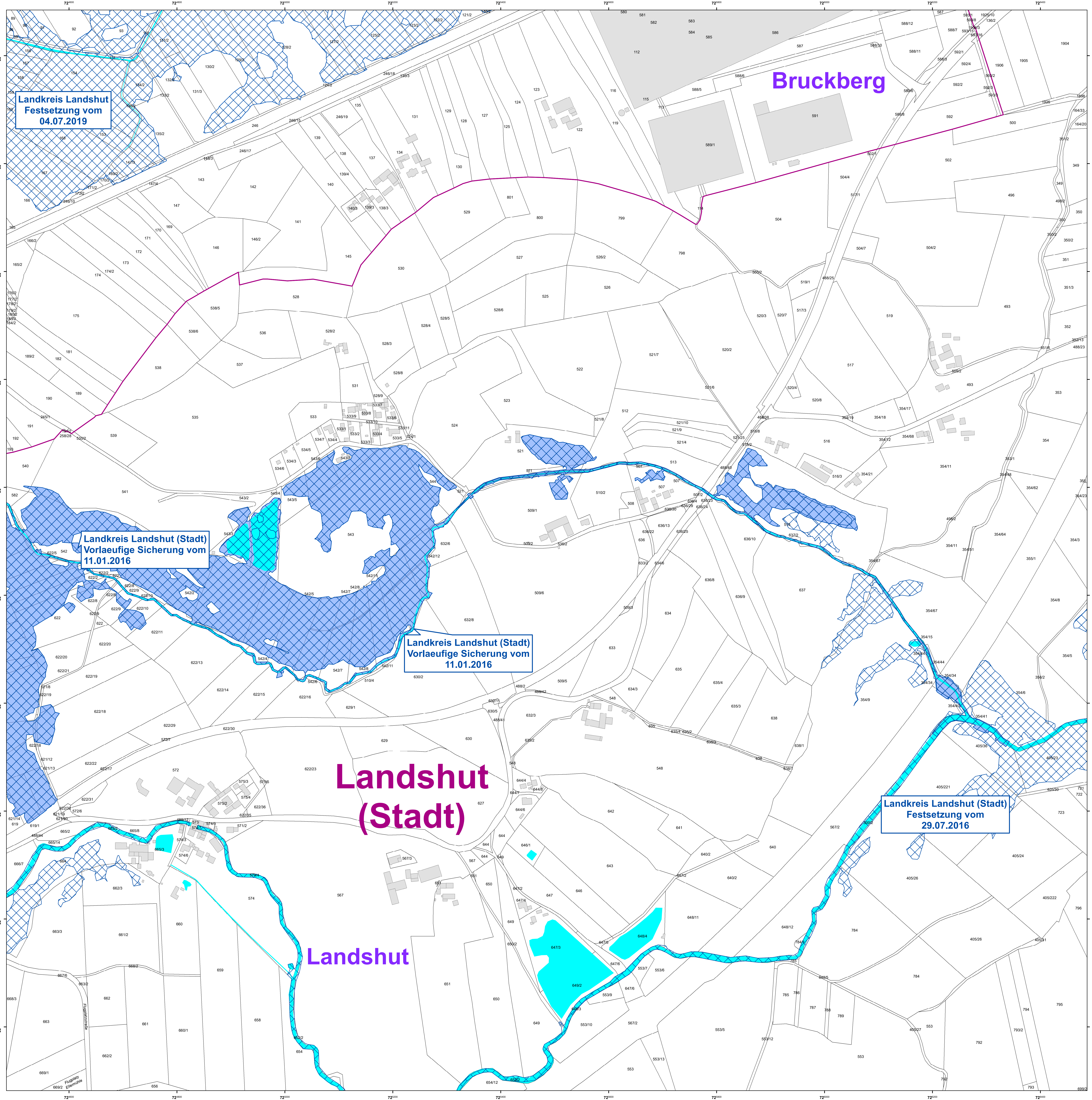

0 50 100 200 m

Geobasisdaten: Amtliches Liegenschaftskatasterinformationssystem (ALKIS) 1:1000  
 Fachdaten: © Bayerische Vermessungsverwaltung 2020 Informationssystem Wasserwirtschaft

Vorhaben: Gew III, Osterbach  
 Vorhabensträger: Wasserwirtschaftsamt Landshut  
 Landkreis: Landshut (Stadt)  
 Gemeinde: Landshut

Anlage:  
 Plan-Nr.: **K1**

Maßstab: 1:2.500  
 Ausgabe vom: 17.09.2021  
 Ersatz für: 19.11.2014  
 Ursprung: 19.11.2014

**Wasserwirtschaftsamt Landshut**

Entwurfverfasser: Datum, Name  
 gezeichnet: Barthel  
 Datum: Unterschrift geprüft: Weise-Melcher