



Wohn- und Bürogebäude

Ecke Konrad-Adenauer-Str. — Breslauer Str.

 **meyer**
architekten
meyer architekten GmbH
www.meyer-architekten.com

Wohn- und Bürogebäude

Ansicht Breslauer Str.

meyer
architekten
meyer architekten GmbH
www.meyer-architekten.com



Wohn- und Bürogebäude

begrünter Innenhof

meyer
architekten

meyer architekten GmbH
www.meyer-architekten.com





VORBESCHIED

Bauherr: **Severin Kiesel**

Bauvorhaben: **Neubau eines Wohn- und Bürogebüdes, 6 Reihenhäusern und Tiefgarage**

Grundstück: **Breslauer Straße 64-66 84028 Landshut**

Flur-Nr.: **2591/58 + 2892**

Maßstab: **1:500**

Datum: **18.06.2021**

Planinhalt: **Lageplan**



VORBESCHIED

Bauherr: **Severin Kiesel**

Bauvorhaben: **Neubau eines Wohn- und Bürogebäudes, 6 Reihenhäusern und Tiefgarage**

Grundstück: **Breslauer Straße 64-66
84028 Landshut**

Flur-Nr.: **2591/58 + 2892**

Maßstab: **1:500**

Datum: **18.06.2021**

Planinhalt:

Abstandsflächenplan

VORBESCHIED

Bauherr: **Severin Kiesel**

Bauvorhaben:
**Neubau eines Wohn- und
Bürogebäudes, 6 Reihenhäusern
und Tiefgarage**

Grundstück:
**Breslauer Straße 64-66
84028 Landshut**

Flur-Nr.: **2591/58 + 2892**



VORBESCHIED

Bauherr: **Severin Kiesel**

Bauvorhaben:
Neubau eines Wohn- und Bürogebäudes, 6 Reihenhäusern und Tiefgarage

Grundstück:
**Breslauer Straße 64-66
84028 Landshut**

Flur-Nr.: **2591/58 + 2892**

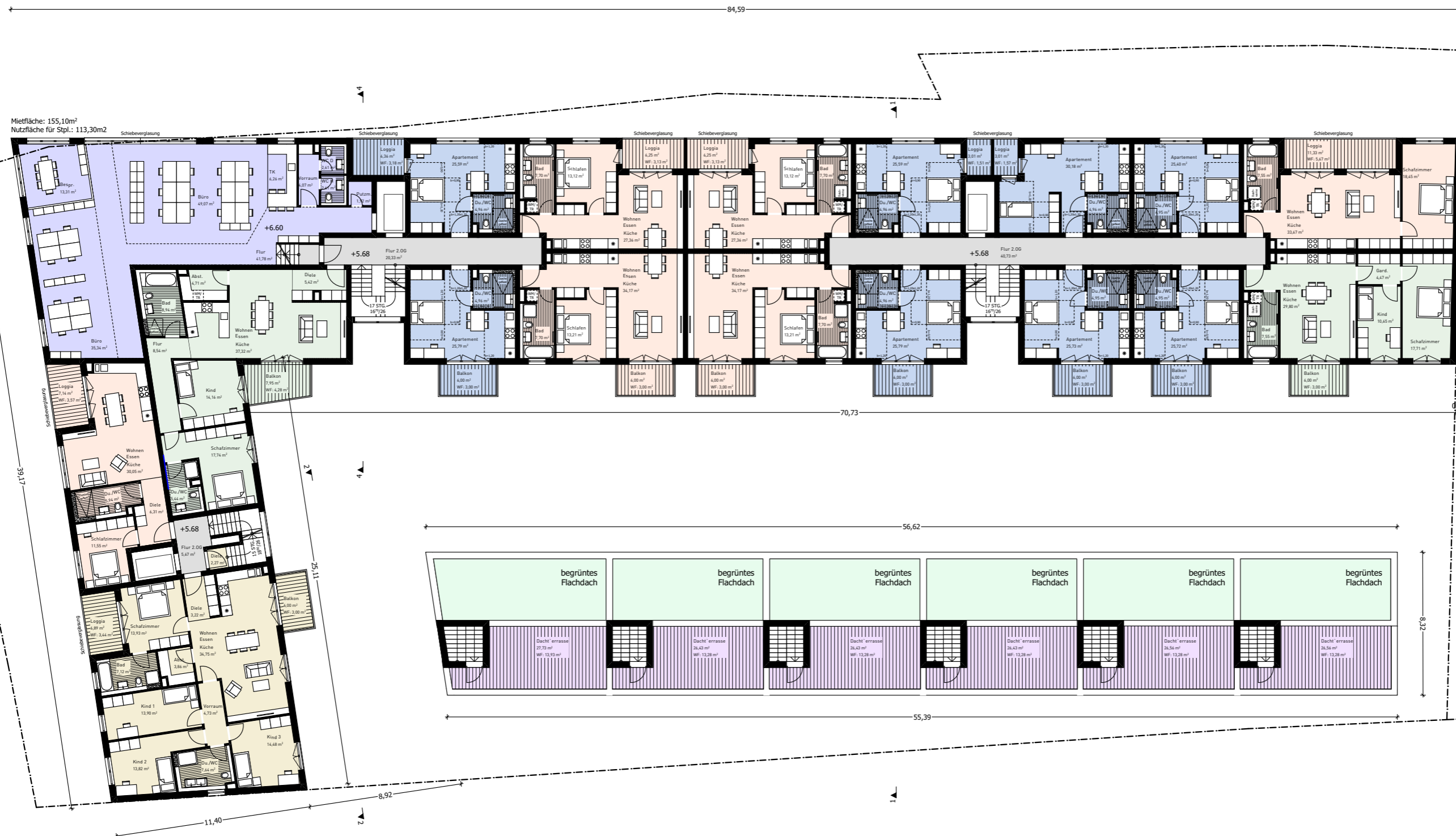

Maßstab: **1:250**

Datum: **18.06.2021**

Planinhalt:
2. Obergeschoss

VORBESCHIED

Bauherr: **Severin Kiesel**

Bauvorhaben:
**Neubau eines Wohn- und
Bürogebäudes, 6 Reihenhäusern
und Tiefgarage**

Grundstück:
**Breslauer Straße 64-66
84028 Landshut**

Flur-Nr.: **2591/58 + 2892**



Maßstab: **1:250**

Datum: **18.06.2021**

Planinhalt:

3. Obergeschoss

VORBESCHIED

Bauherr: **Severin Kiesel**

Bauvorhaben:
**Neubau eines Wohn- und
Bürogebäudes, 6 Reihenhäusern
und Tiefgarage**

Grundstück:
**Breslauer Straße 64-66
84028 Landshut**

Flur-Nr.: **2591/58 + 2892**

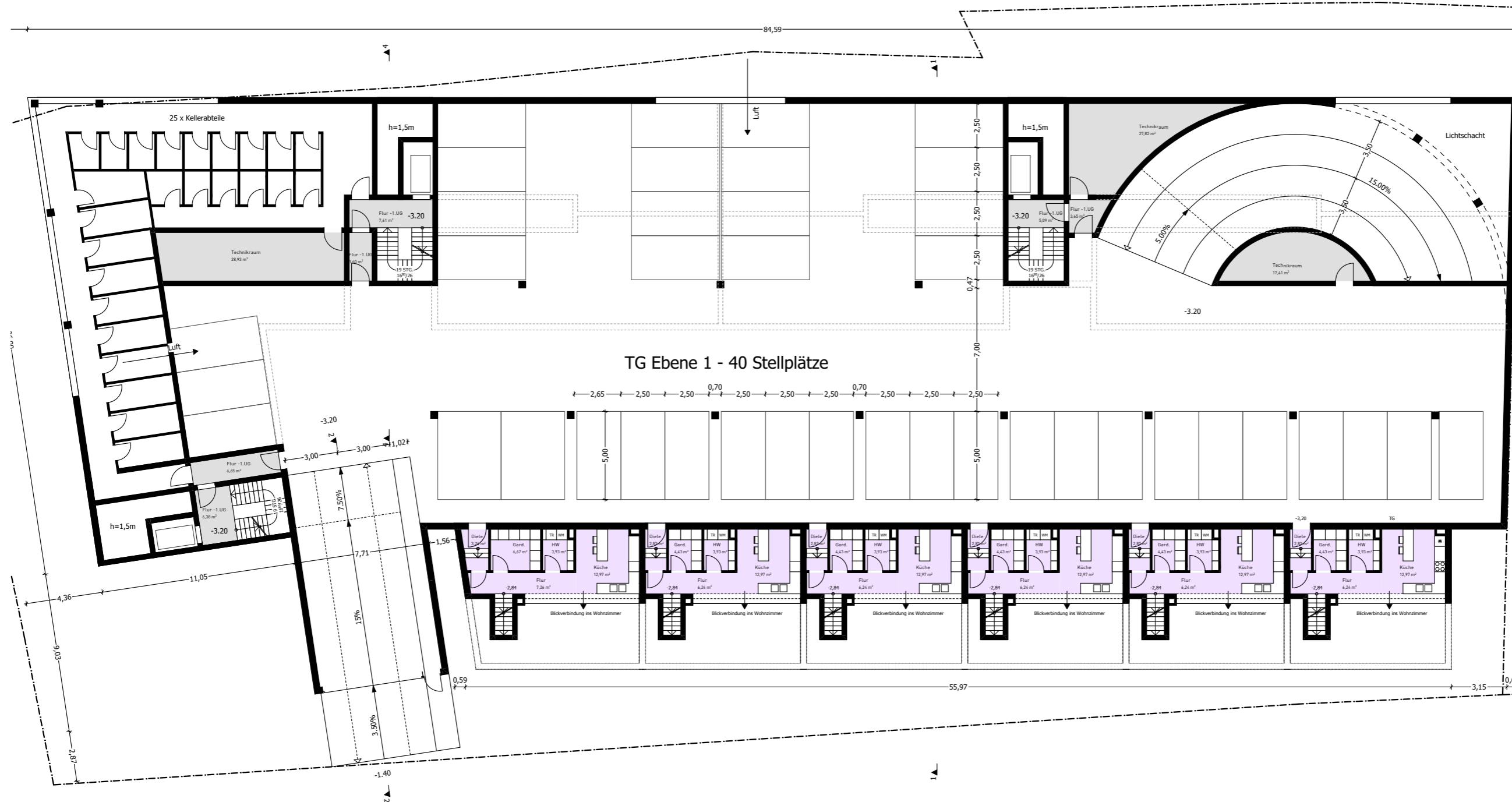

Maßstab: **1:250**

Datum: **18.06.2021**

Planinhalt:
**Variante 1
1. Untergeschoss**

VORBESCHIED

Bauherr: **Severin Kiesel**

Bauvorhaben:
**Neubau eines Wohn- und
Bürogebäudes, 6 Reihenhäusern
und Tiefgarage**

Grundstück:
**Breslauer Straße 64-66
84028 Landshut**

Flur-Nr.: **2591/58 + 2892**

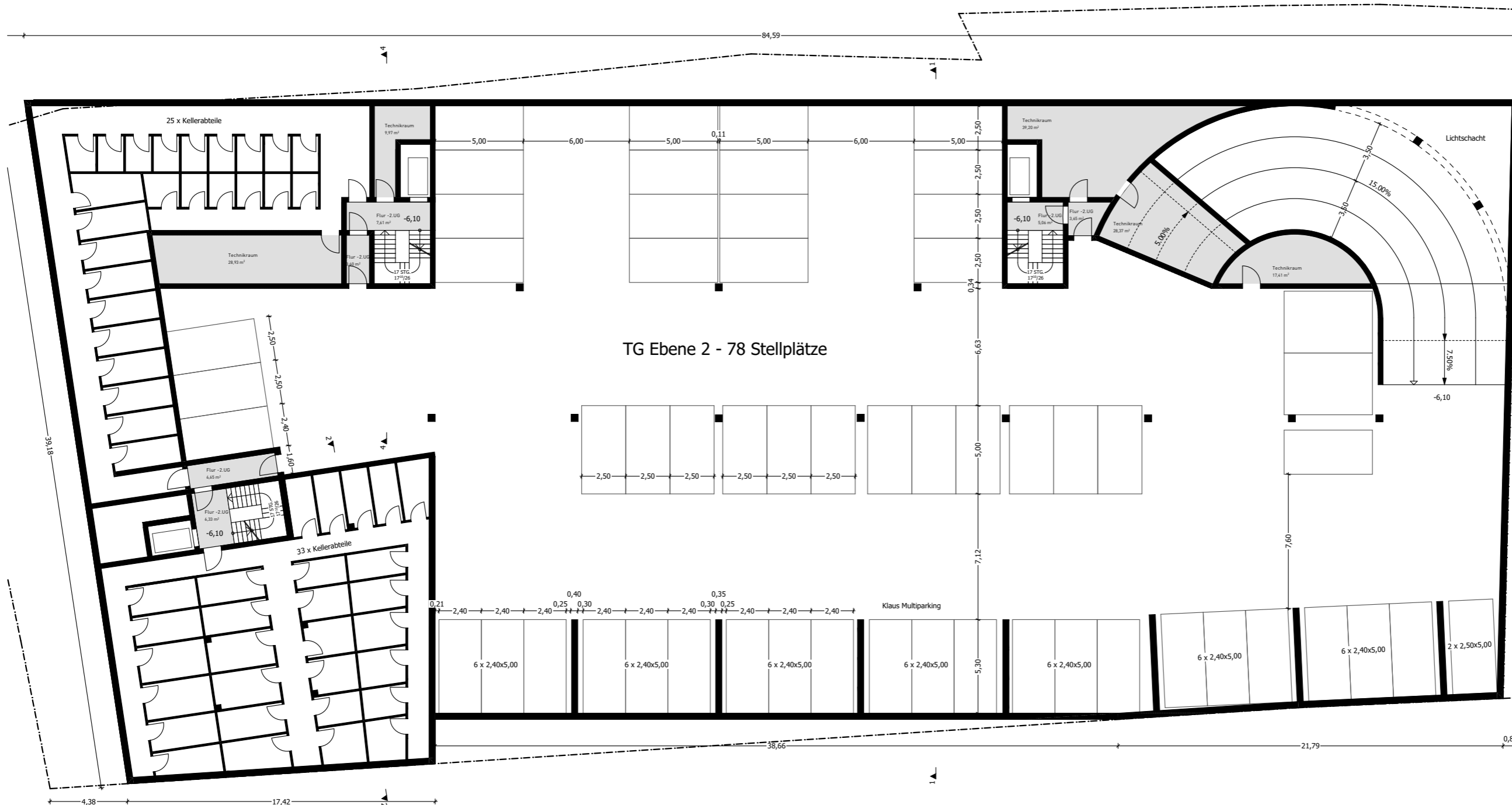

Maßstab: **1:250**

Datum: **18.06.2021**

Planinhalt:
**Variante 1
2. Untergeschoss**

VORBESCHIED

Bauherr:
Severin Kiesel

Bauvorhaben:
**Neubau eines Wohn- und
Bürogebüdes, 6 Reihenhäusern
und Tiefgarage**

Grundstück:
**Breslauer Straße 64-66
84028 Landshut**

Flur-Nr.:
2591/58 + 2892

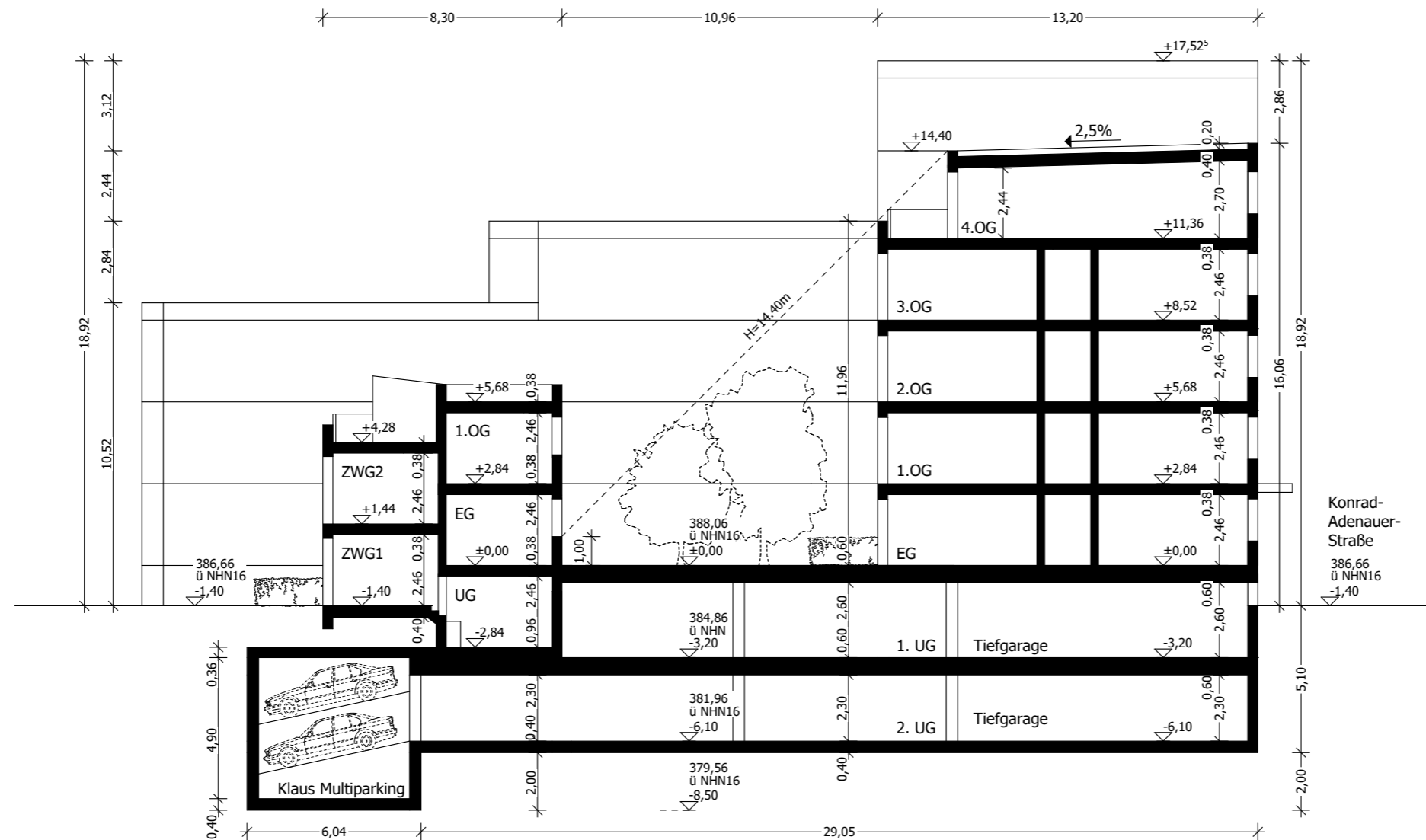

Maßstab:
1:250

Datum:
18.06.2021

Planinhalt:
**Variante 1
Schnitt 1-1**

VORBESCHIED

Bauherr: **Severin Kiesel**
Bauvorhaben: **Neubau eines Wohn- und Bürogebäudes, 6 Reihenhäusern und Tiefgarage**
Grundstück: **Breslauer Straße 64-66 84028 Landshut**
Flur-Nr.: **2591/58 + 2892**



Maßstab: **1:250**
Datum: **18.06.2021**
Planinhalt: **Variante 2 Untergeschoss**



Ansicht Nord-Ost 1



Ansicht Süd-Ost 2



Ansicht Süd-West 2



Ansicht Nord-West



Ansicht Süd-West 1



Ansicht Süd-Ost

VORBESCHIED

Bauherr: **Severin Kiesel**

Bauvorhaben:
**Neubau eines Wohn- und
Bürogebäudes, 6 Reihenhäusern
und Tiefgarage**

Grundstück:
**Breslauer Straße 64-66
84028 Landshut**

Flur-Nr.: **2591/58 + 2892**

Maßstab: **1:450**

Datum: **18.06.2021**

Planinhalt:
Ansichten