

ERDGESCHOSS

NEUBAU EINER KINDERKRIPPE UND
EINES KINDERGARTENS MIT
GESCHOSSWOHNUNGSBAU UND
STELLPLÄTZEN IN 84036 LANDSHUT
RÖDLSTRASSE 2, 4, 6, 8

GRUNDRISS ERDGESCHOSS M. = 1:100

GEMARKUNG: ACHDORF
FLURSTÜCKSNR.: _____

BAUHERR UND
GRUNDEIGENTÜMER: _____

NACHBARN: _____

ARCHITEKT:
Lanshut, 30.04.2021
Architekturbüro Dipl.-Ing. (FH)
Franz Zettl
Erhardweg 4
84076 Pfeffenhausen / Rainertshausen

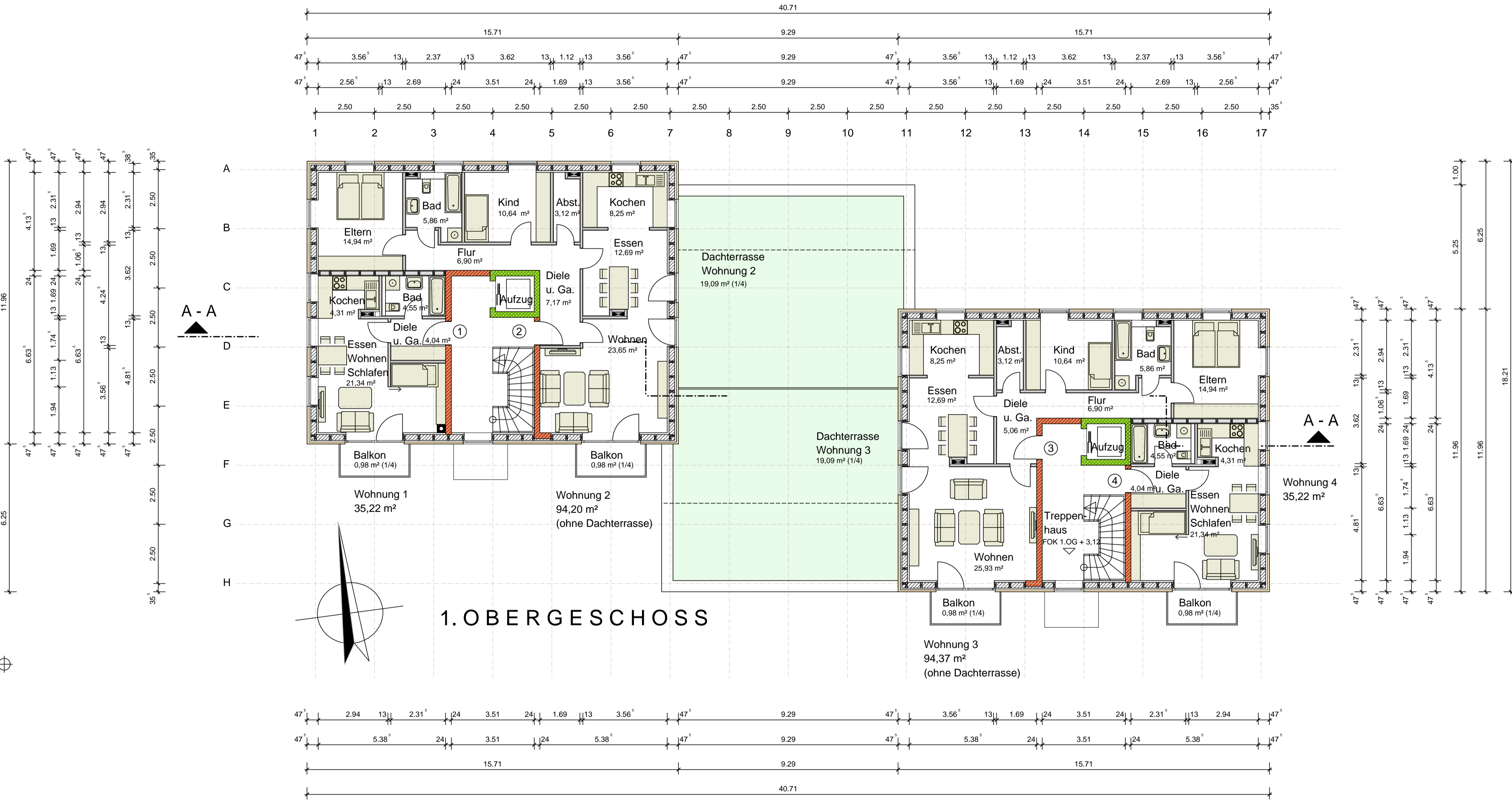

**NEUBAU EINER KINDERKRIPPE UND
EINES KINDERGARTENS MIT
GESCHOSSWOHNUNGSBAU UND
STELLPLÄTZEN IN 84036 LANDSHUT
RÖDLSTRASSE 2, 4, 6, 8**

GRUNDISS 1. OBERGESCHOSS M. = 1:100

GEMARKUNG: ACHDORF
FLURSTÜCKSNR.: _____

BAUHERR UND
GRUNDEIGENTÜMER: _____

NACHBARN: _____

ARCHITEKT: _____
Lanshut, 30.04.2021
Architekturbüro Dipl.-Ing. (FH)
Franz Zettl
Erhardweg 4
84076 Pfeffenhausen / Rainertshausen



2. OBERGESCHOSS

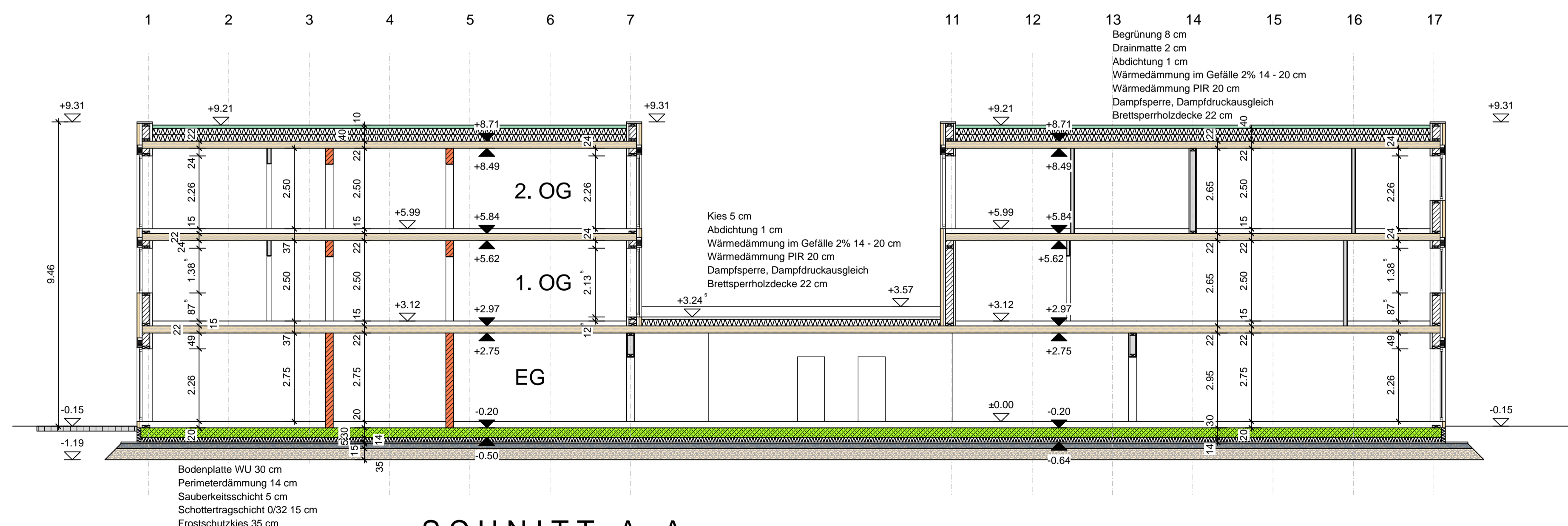

SCHNITT A-A

NEUBAU EINER KINDERKRIPPE UND
EINES KINDERGARTENS MIT
GESCHOSSWOHNUNGSBAU UND
STELLPLÄTZEN IN 84036 LANDSHUT
RÖDLSTRASSE 2, 4, 6, 8

GRUNDISS 2. OG, SCHNITT M. = 1:100

GEMARKUNG: ACHDORF

FLURSTÜCKSNR.: _____

BAUHERR UND GRUNDEIGENTÜMER: _____

NACHBARN: _____

ARCHITEKT:
Lanshut, 30.04.2021

Architekturbüro Dipl.-Ing. (FH)
Franz Zettl
Erhardweg 4
84076 Pfeffenhausen / Rainertshausen

1 2 3 4 5 6 7 11 12 13 14 15 16 17

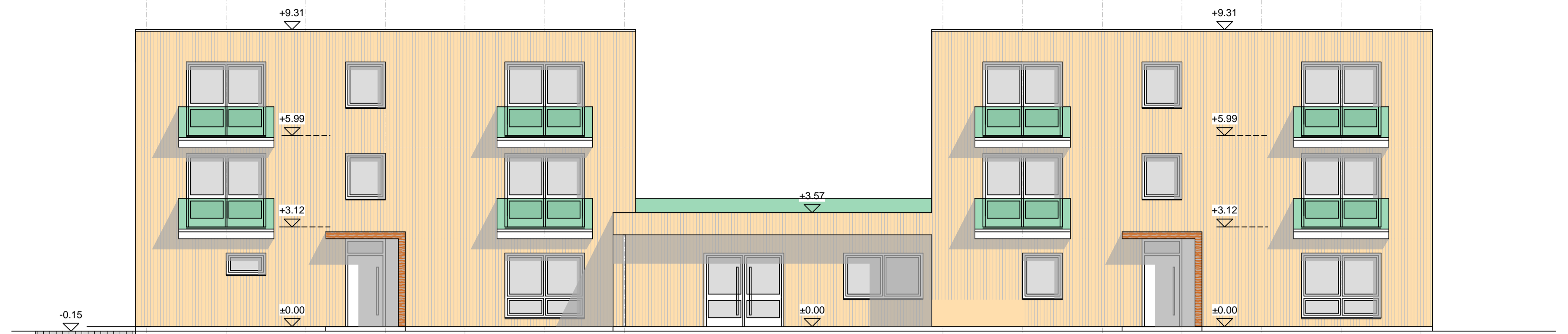

SÜDANSICHT

H G F E D C B A

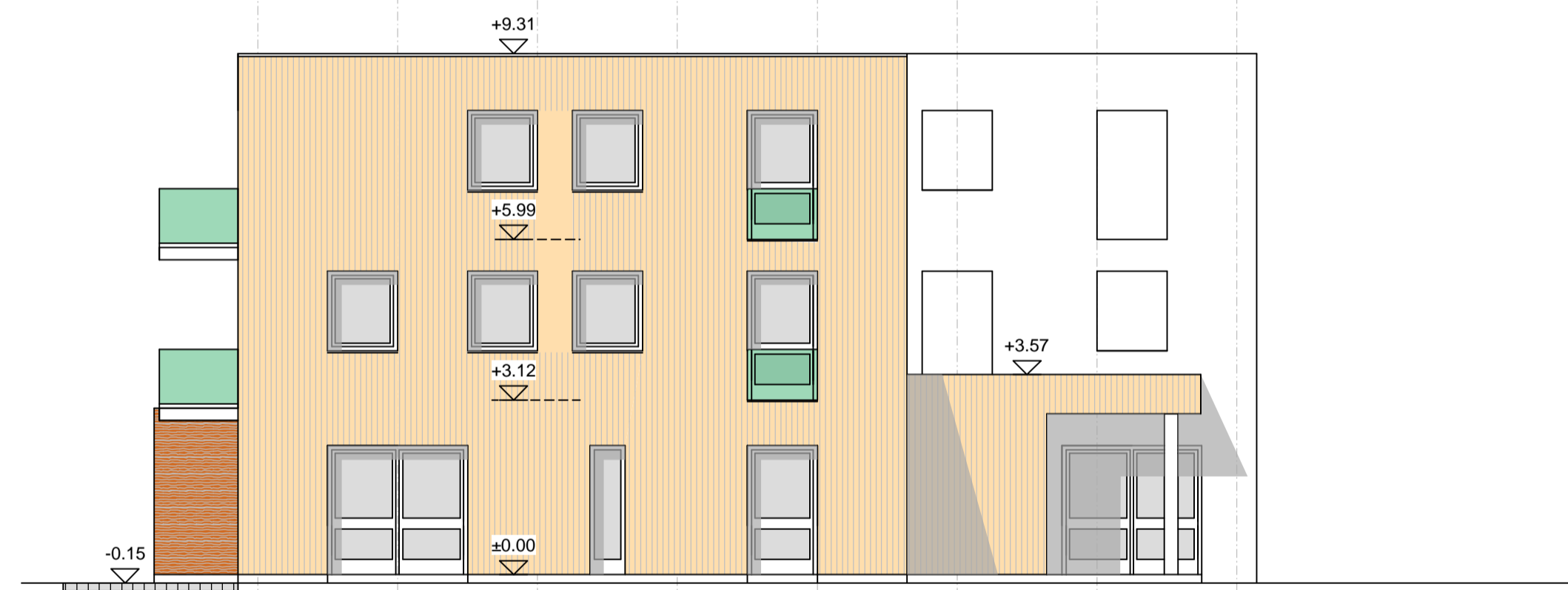

OSTANSICHT

A B C D E F G H

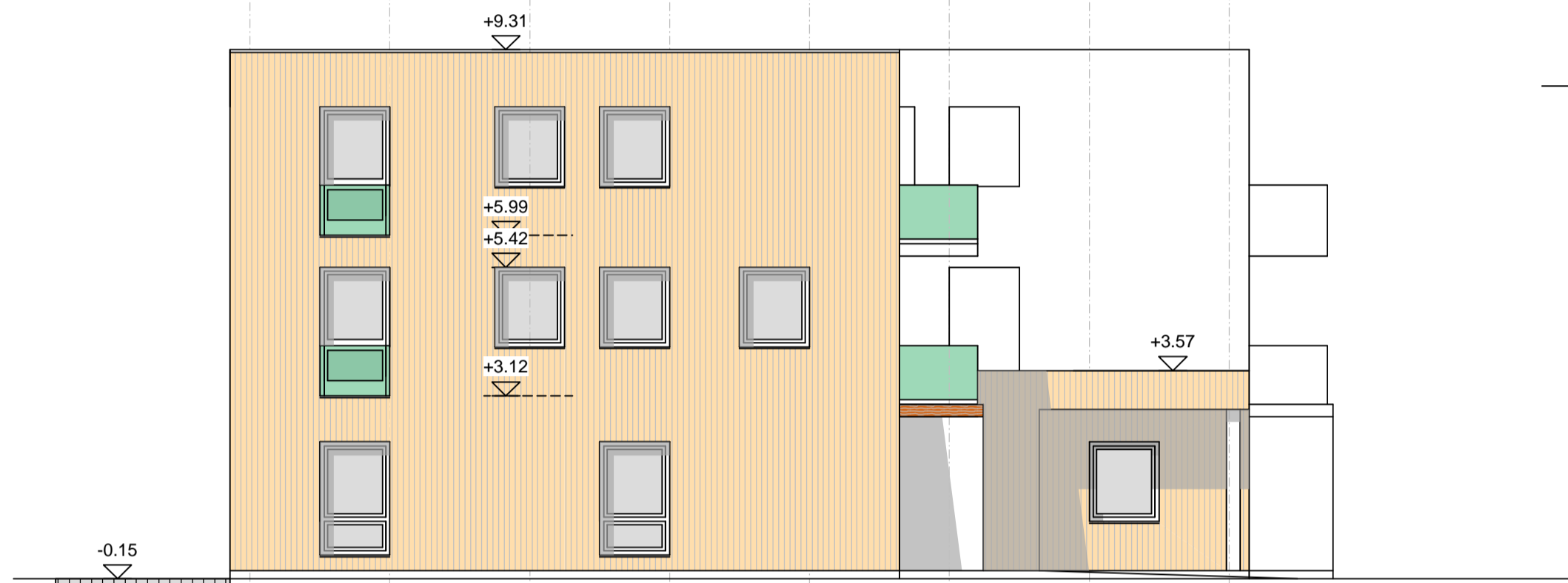

WESTANSICHT

1 2 3 4 5 6 7 11 12 13 14 15 16 17

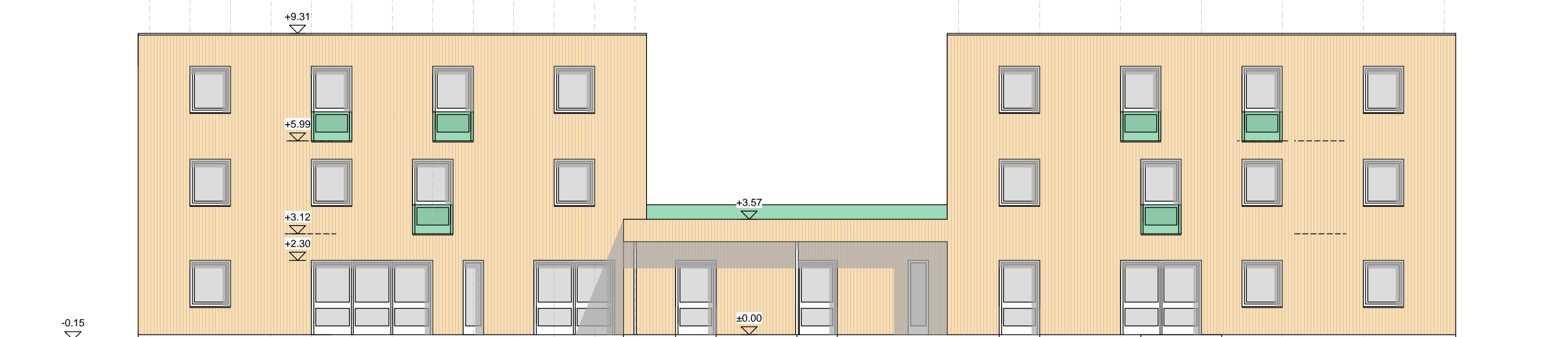

NORDANSICHT

NEUBAU EINER KINDERKRIPPE UND
EINES KINDERGARTENS MIT
GESCHOSSWOHNUNGSBAU UND
STELLPLÄTZEN IN 84036 LANDSHUT
RÖDLSTRASSE 2, 4, 6, 8

ANSICHTEN M. = 1:100

GEMARKUNG: ACHDORF

FLURSTÜCKSNR.: _____

BAUHERR UND
GRUNDEIGENTÜMER: _____

NACHBARN: _____

ARCHITEKT: _____

Lanshut, 30.04.2021

Architekturbüro Dipl.-Ing. (FH)
Franz Zettl
Erhardweg 4
84076 Pfeffenhausen / Rainertshausen