

Erdgeschoss M 1:100

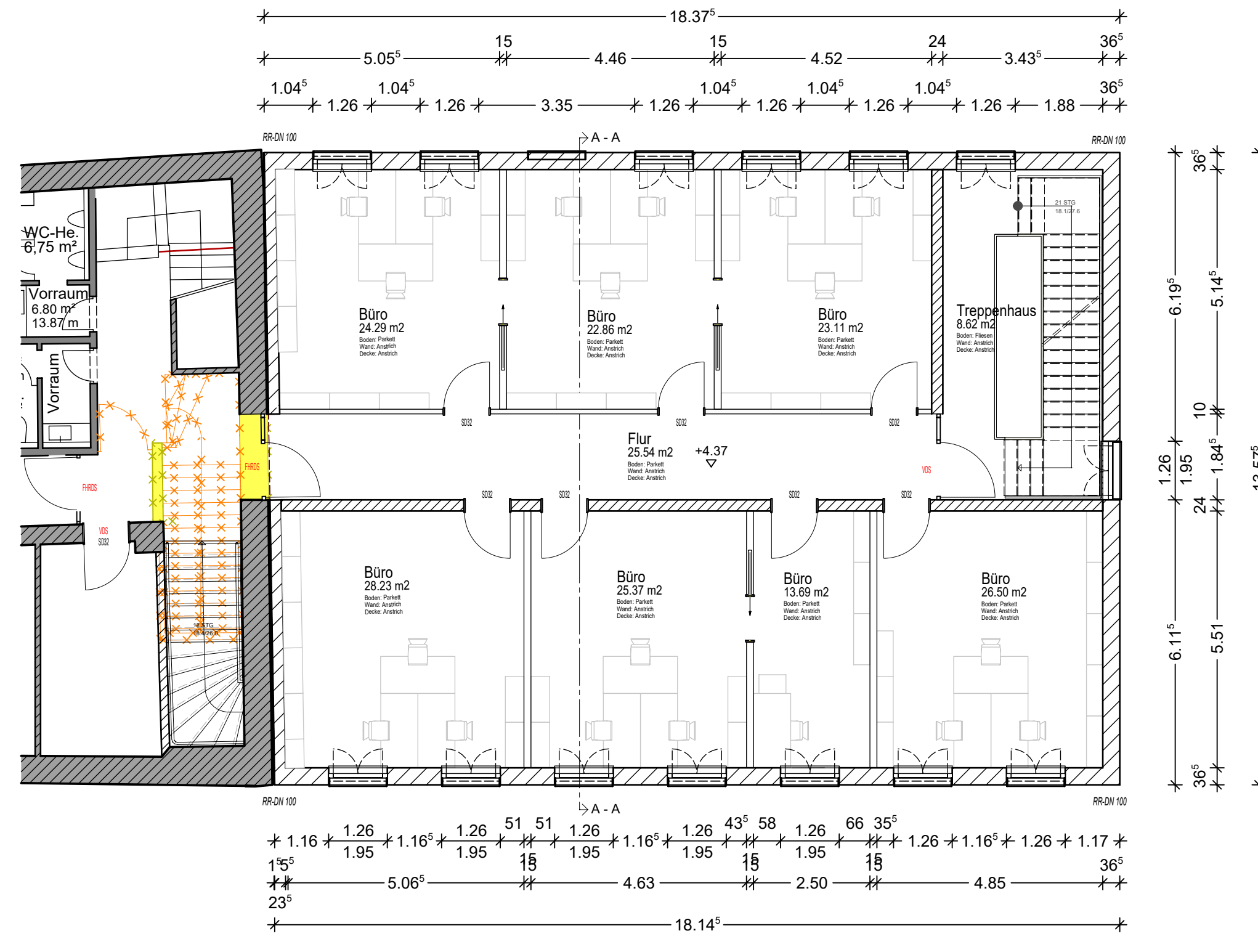

Obergeschoss M 1:100

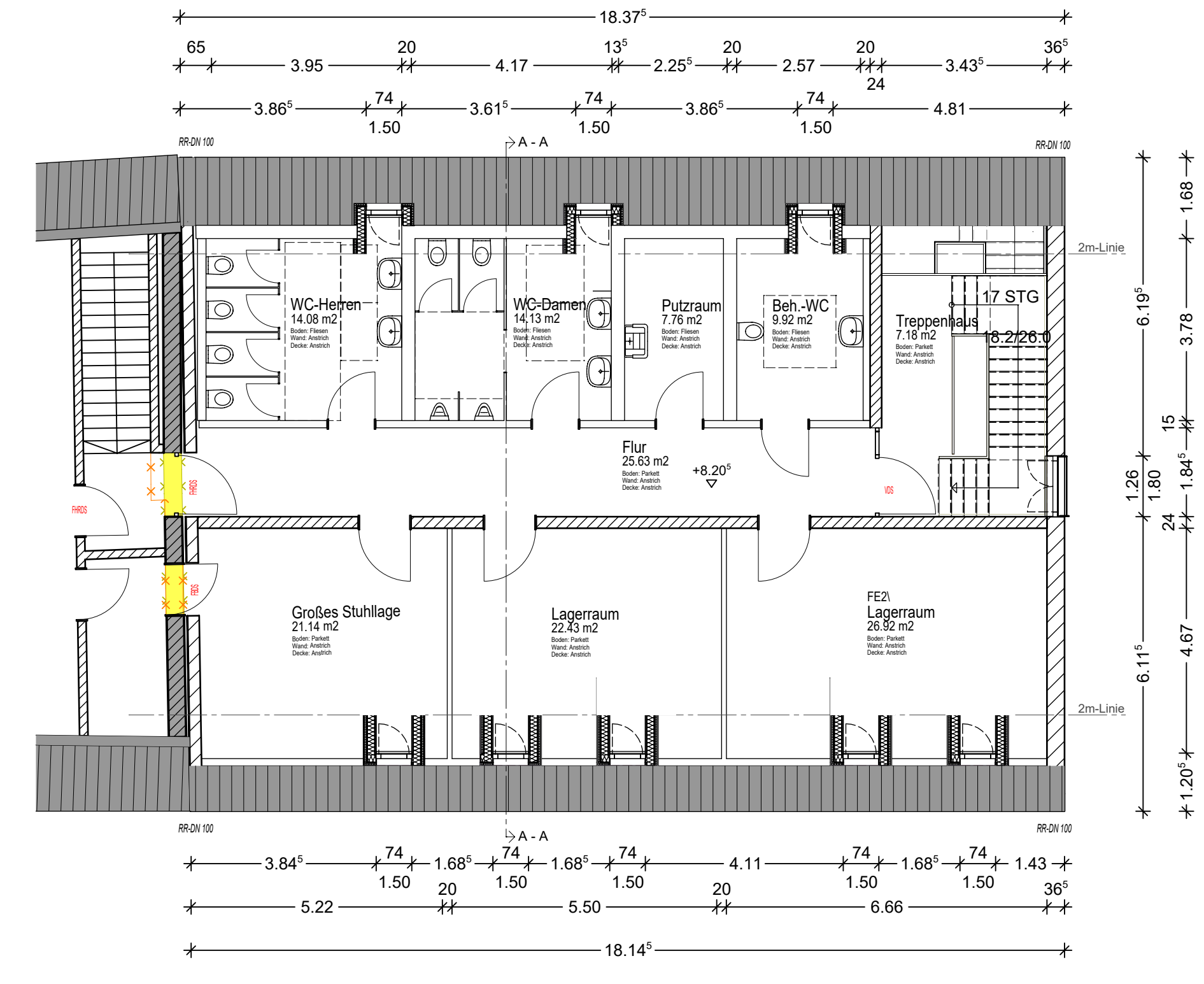

1. Dachgeschoss M 1:100



Südansicht M 1:100

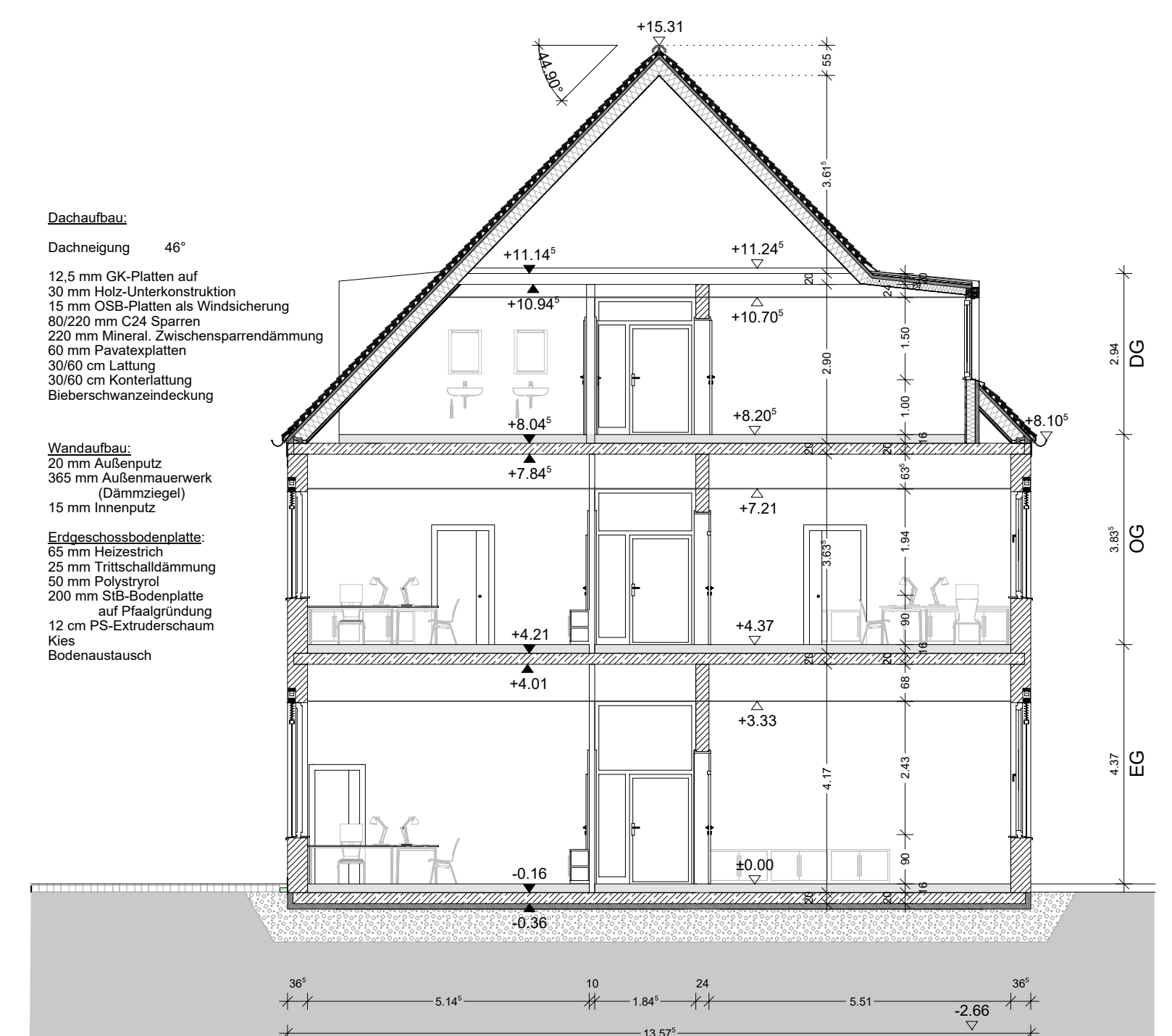

Schnitt M 1:100

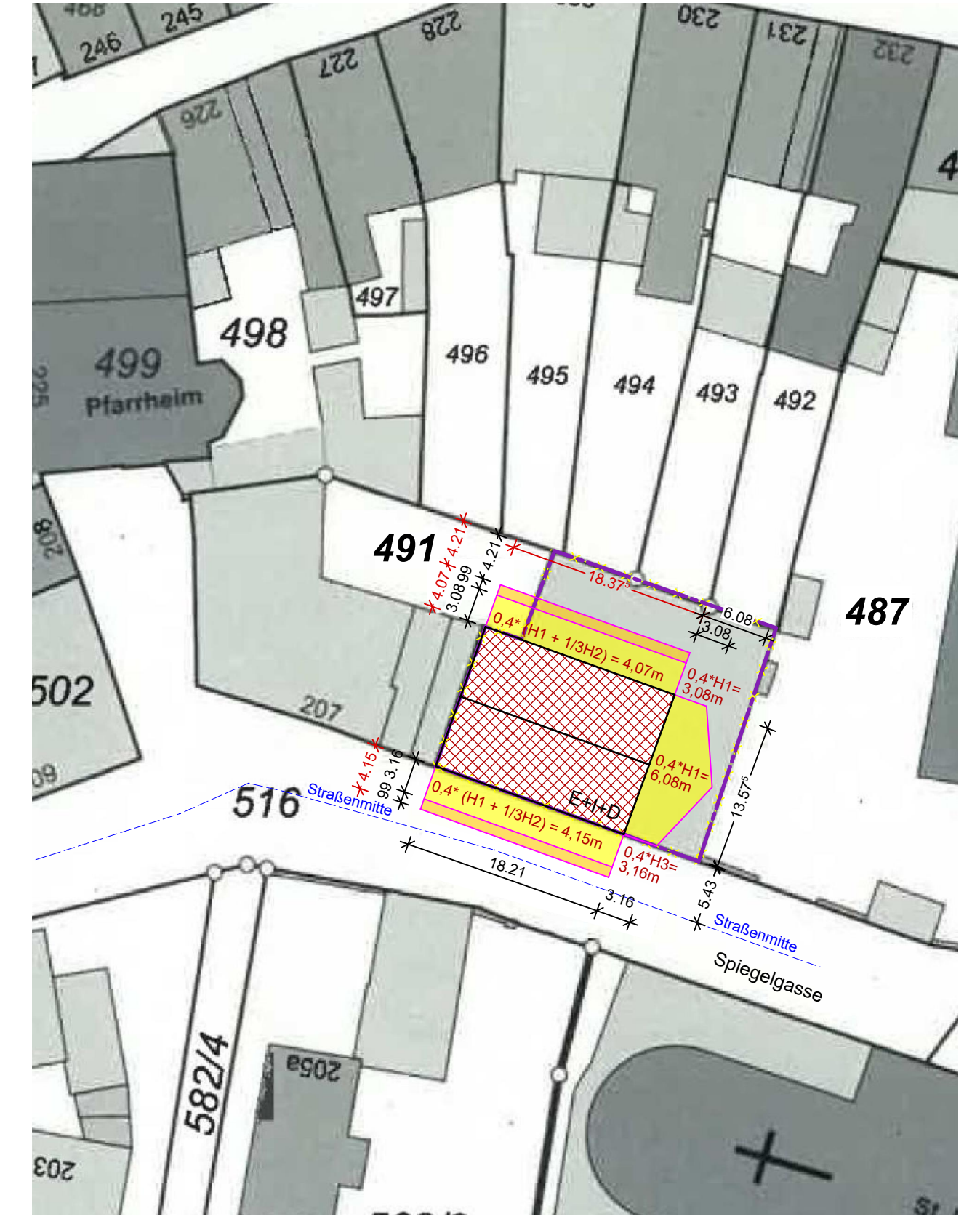

Lageplan M 1:500

19019 Erweiterung der Geschäftsstelle der Lebenshilfe Landshut e.V.
 Spiegelgasse 206, 84028 Landshut
 Flur Nr. 487, Gemarkung Landshut

Bauherr und Grundstückseigentümer: Lebenshilfe Landshut e.V.
 Spiegelgasse 207
 84028 Landshut

vertreten durch Frau Dr. Hannelore Omari und Herrn Josef Deimer



Nordansicht M 1:100

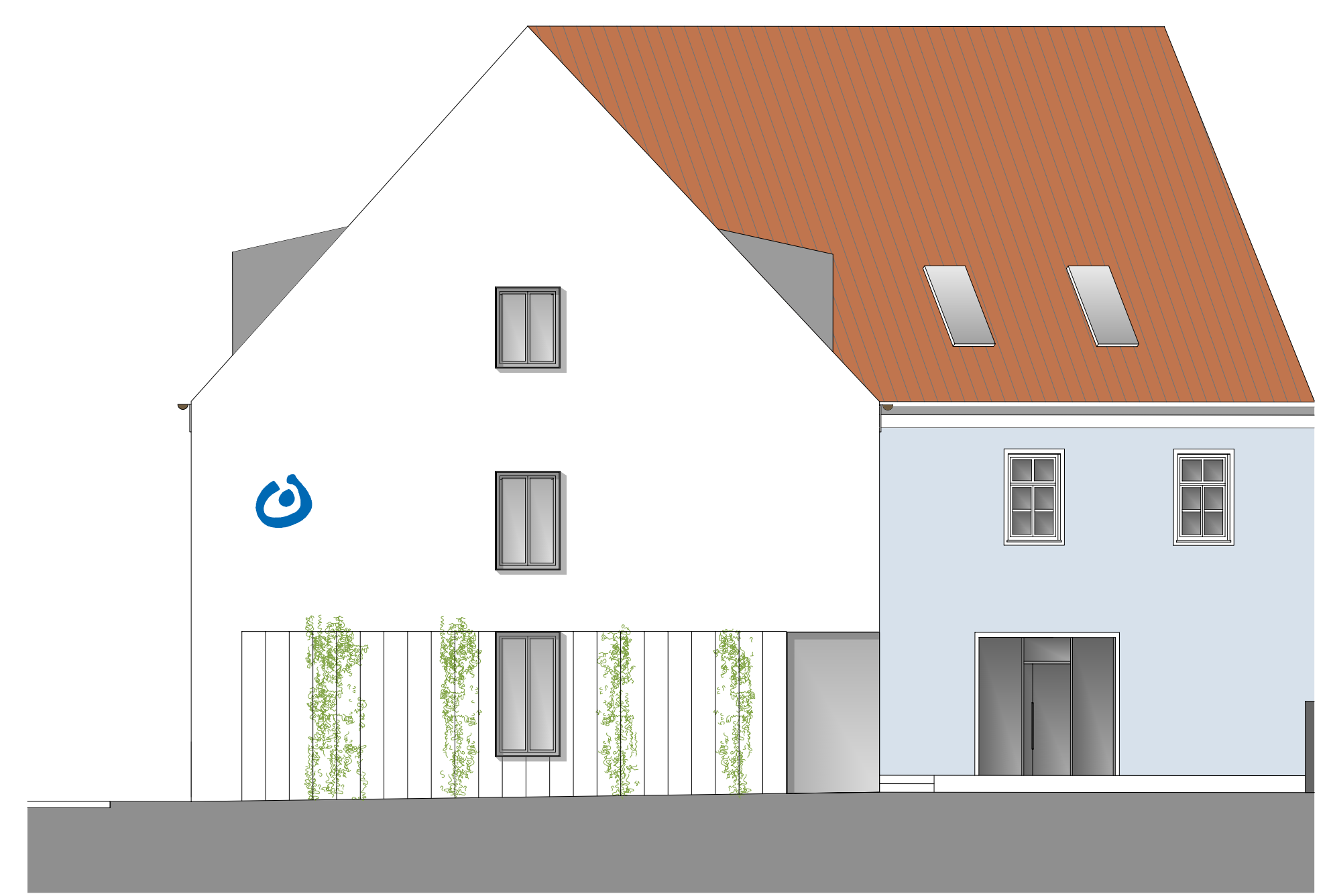

Ostansicht M 1:100



EINGABEPLAN

E100

Grundrisse (UG, EG, OG) M 1:100
 Ansichten (Süd, Ost, Nord, West) M 1:100
 Schnitte (A-A) M 1:100
 Lageplan M 1:500

Landshut, den 25.01.2021

Allplan 2021