

Projektvorstellung BA6

Gesamtsanierung LAKUMED Krankenhaus Landshut-Achdorf

Freitag, den 18.12.2020

Agenda

1. Schrägluftbild Bestand (nach BA5)
2. Planung BA6
 - a. Axonometrische Darstellung
 - b. Lageplan
 - c. Grundriss Intensivbereich (Bestand + Neubau)
 - d. Grundriss Bettenturm Nord (Bestand + Sanierung)
 - e. Ansichten
 - f. Fassade Intensivstation
 - g. Fassade Bettenturm
 - h. Außenanlagen
 - i. Bauphysik, energetische Sanierung
3. Termine

1. Schrägluftbild Bestand (nach BA5)



- (1) Haupteingang
- (2) Liegendkrankenvorfahrt
- (3) Bettenturm Süd
- (4) Bettenturm Nord
- (5) Bettenturm Ost
- (6) MVZ (Ärztehaus)
- (7) Neubau Intensivpflege

2a. Axonometrische Darstellung BA6

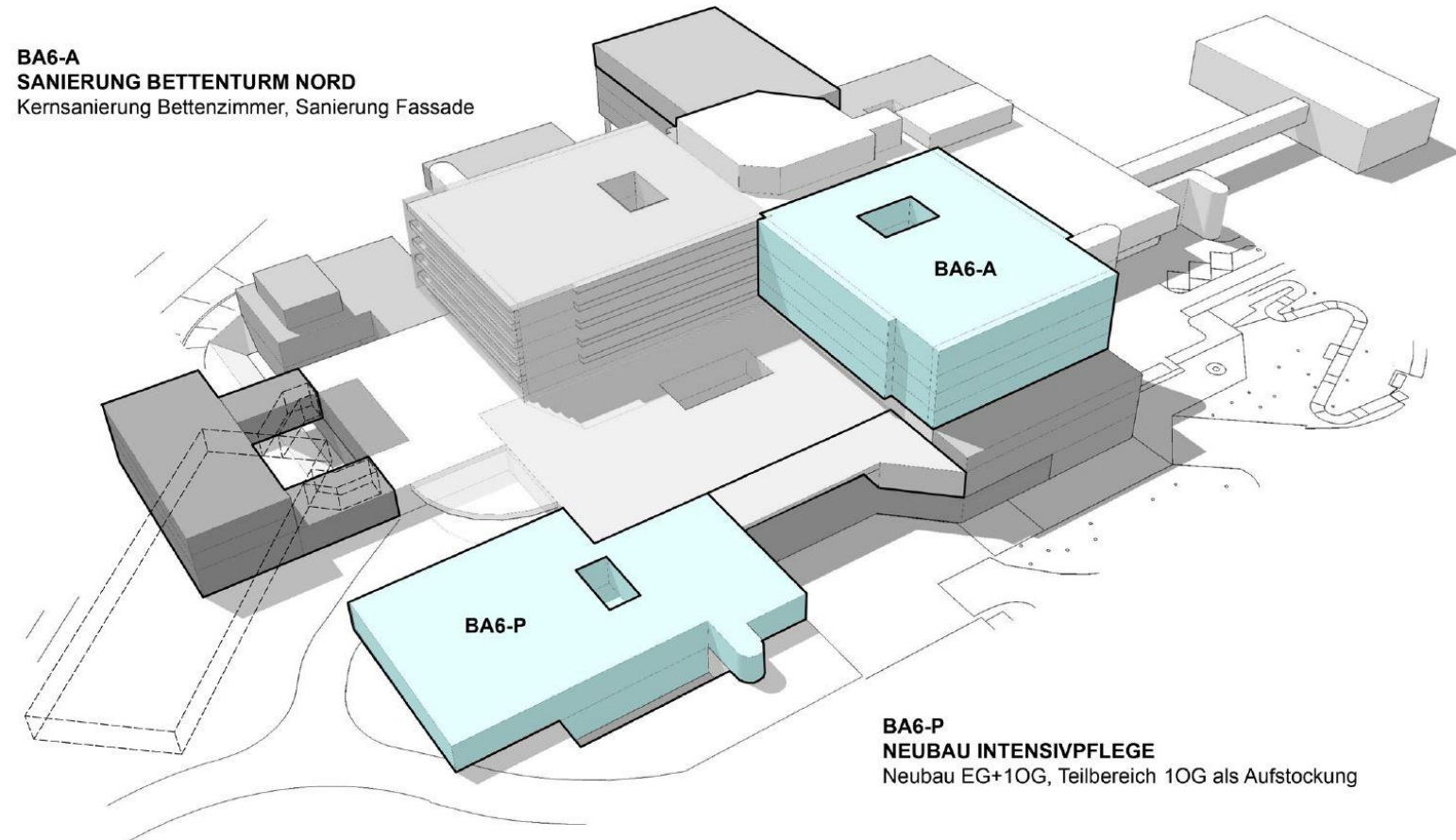

2b. Lageplan

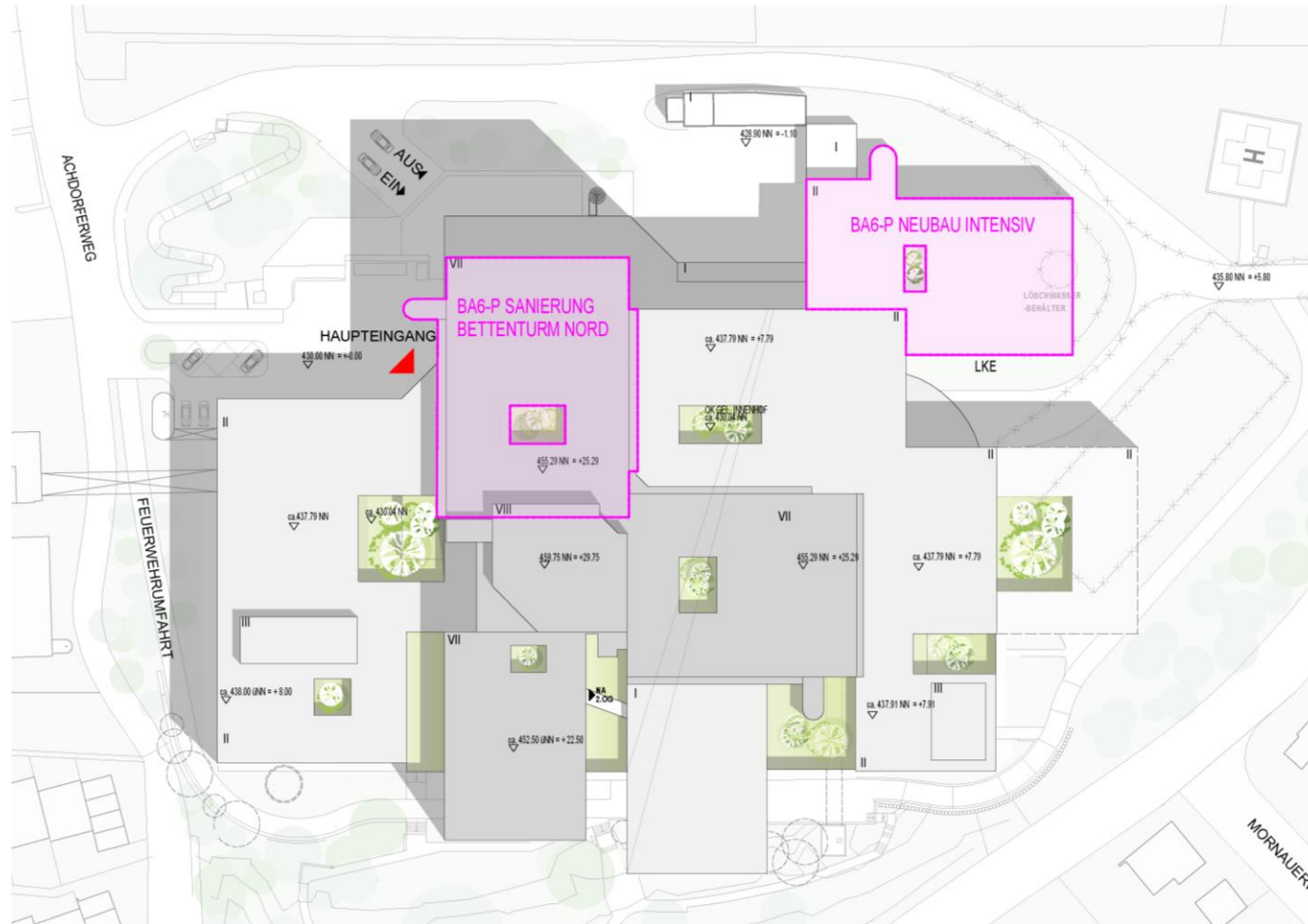

2c. Aktueller Grundriss (ohne Neubau)

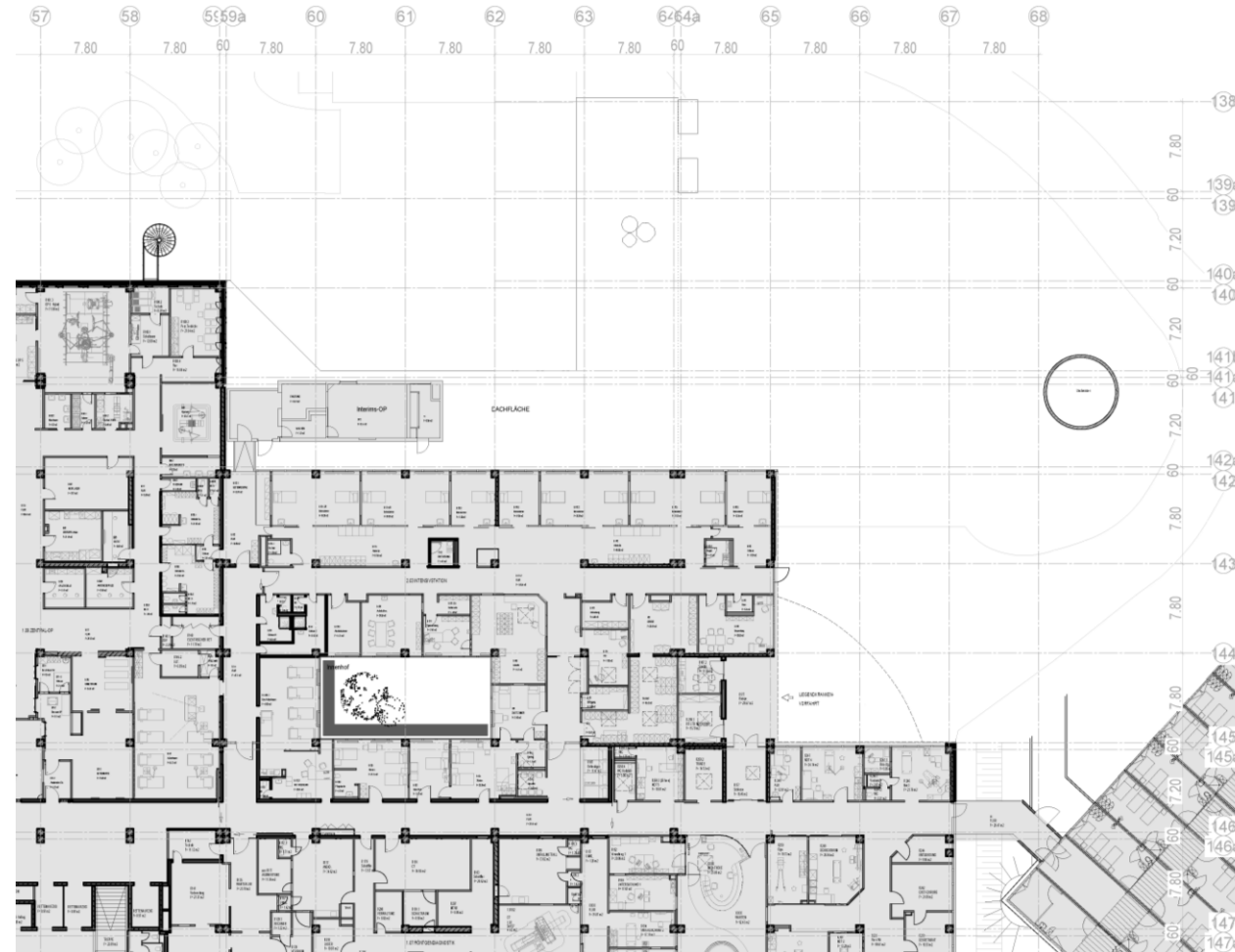

2c. Zukünftiger Grundriss (inkl. Neubau)

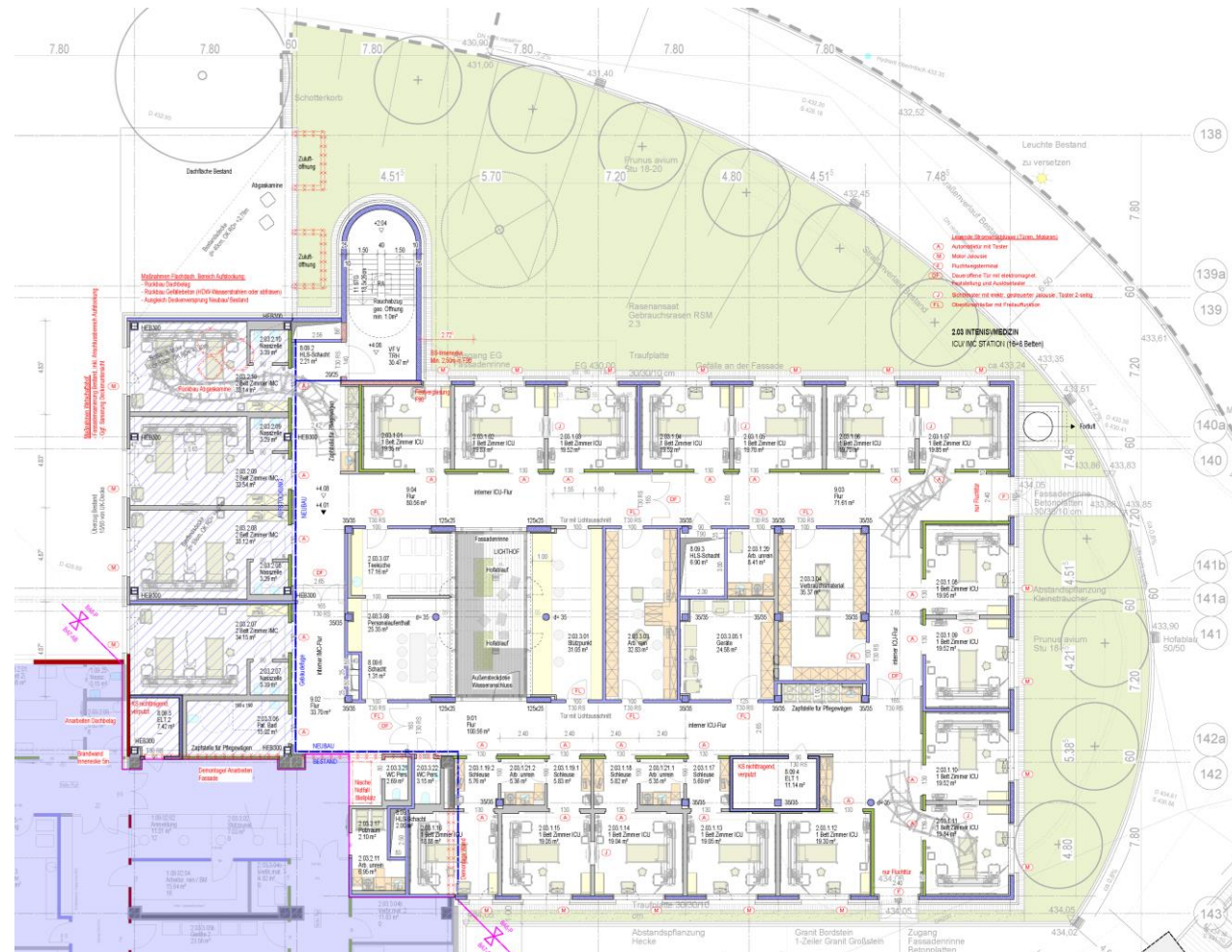

2d. Grundriss Bettenturm Nord (Bestand)



2d. Grundriss Bettenturm Nord (nach Sanierung)



2e. Ansichten



2e. Ansichten

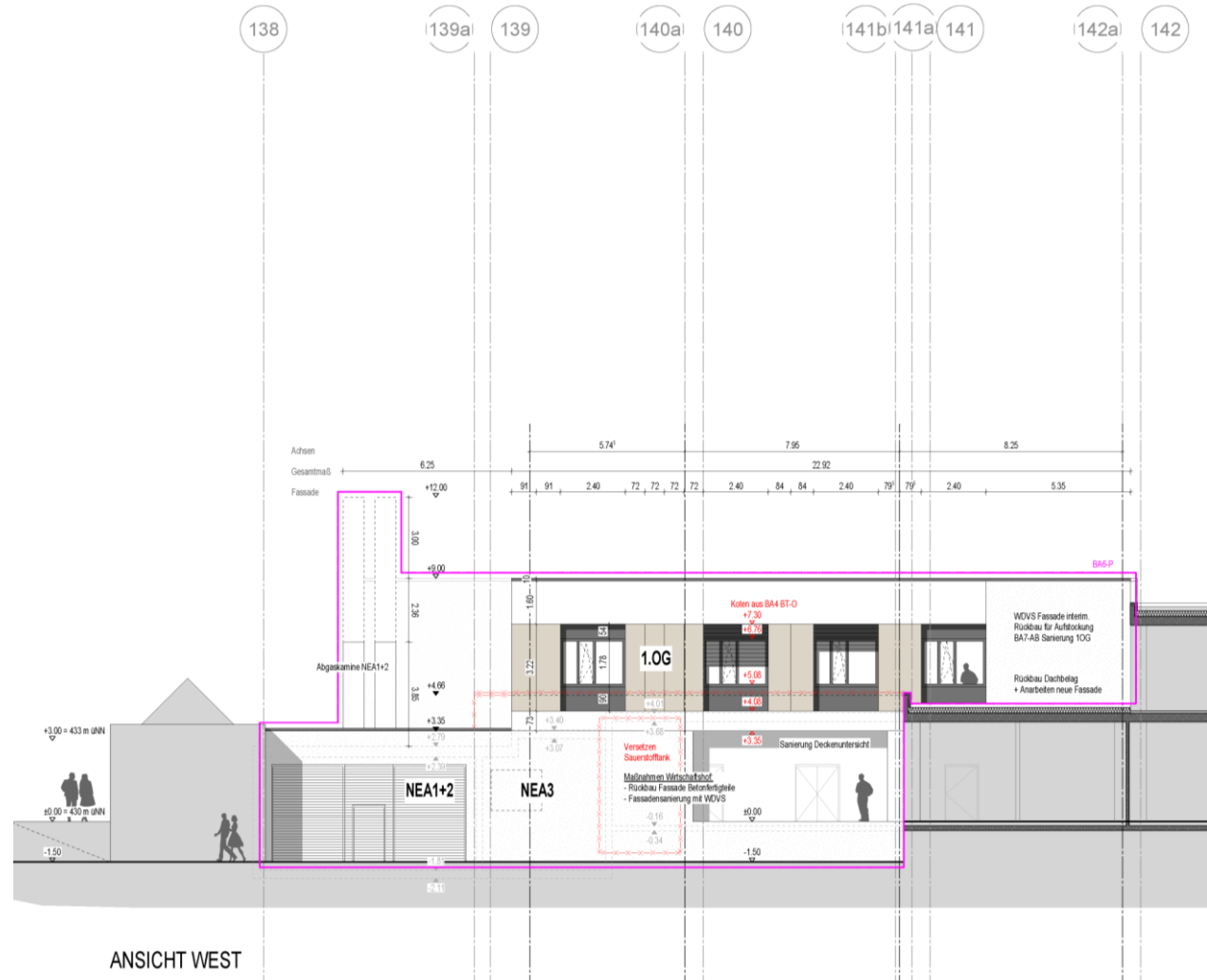

2e. Ansichten

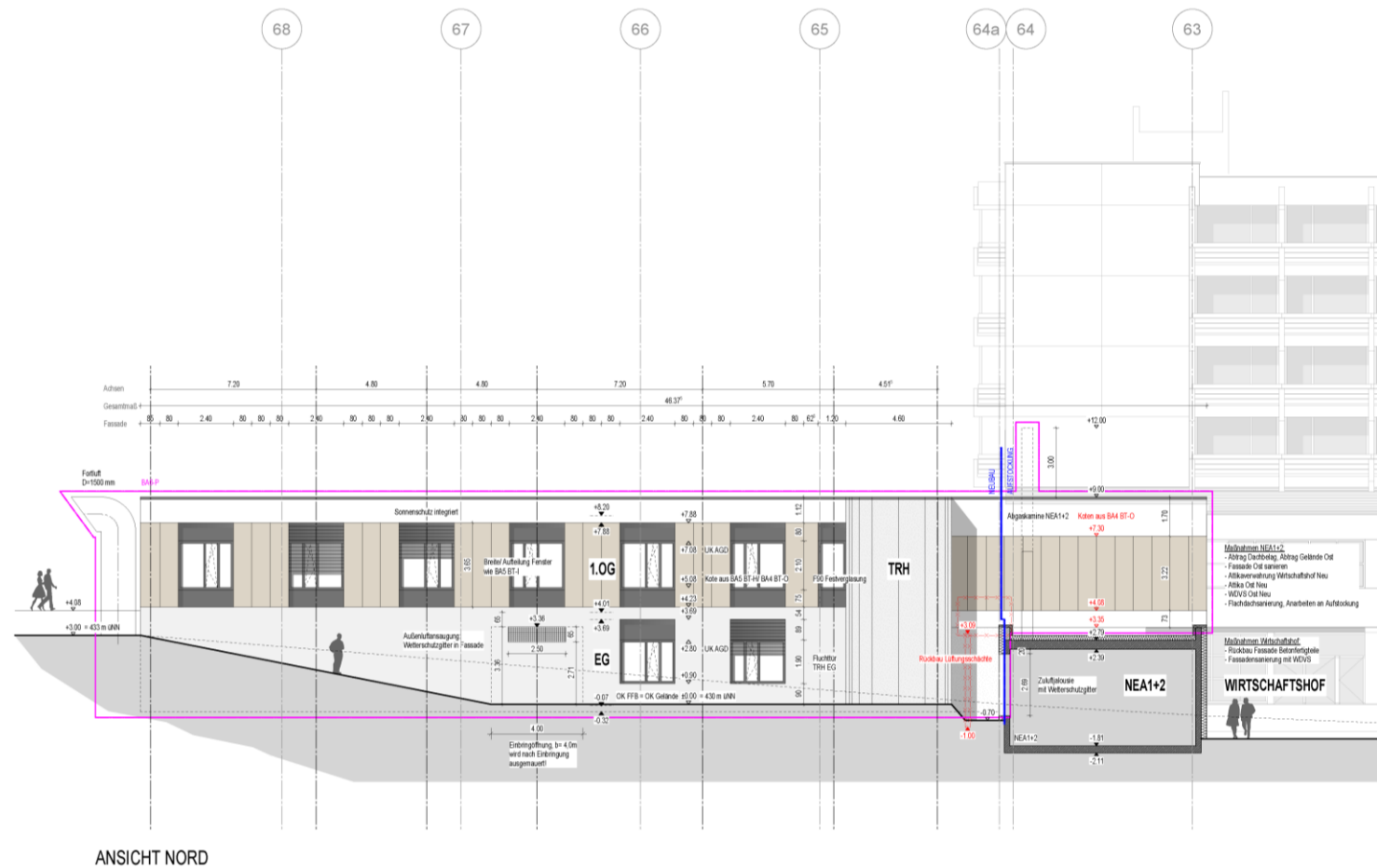

2e. Ansichten



ANSICHT NORD

2f. Fassade Intensivstation

Fassade BA4



Fassade BA5 – Bettenturm Süd



2g. Fassade Bettenturm Nord

- Einbau einer neuen, vorgehängten, raumhaltigen Fassade
- Abbruch der bestehenden Balkonplatten
- Erhalt der Balkonkonsolen als Auflage Wartungsrost
- Neue Brüstung vor den Balkon-Konsolen

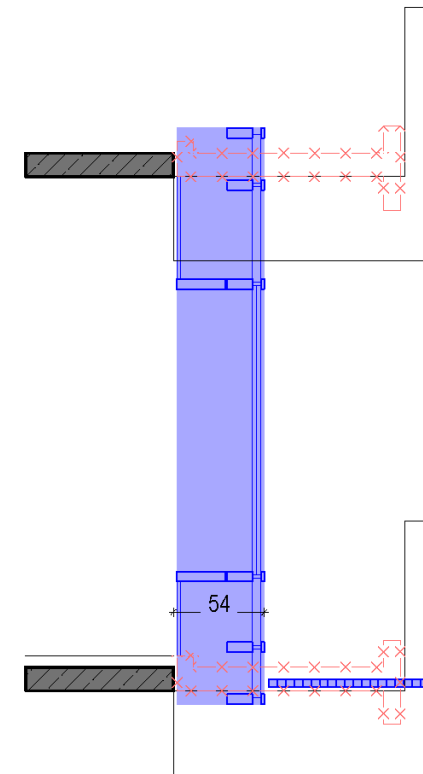

2h. Außenanlagen



2i. Bauphysik, energetische Sanierung

- Einbau von neuen, leistungsfähigen Dämmstoffen
- Einbau von neuen, dichten Fenstern
- Beseitigen von Wärmebrücken im Bestand
- Einhaltung sämtlicher Anforderungen den EnEV an Einzelbauteile bei Sanierungen
- Einbau effiziente Haustechnik

3. Termine

- Bauantrag BA6 > Frühjahr 2021
- Inbetriebnahme Bettenturm Süd (BA5) > vsl. Herbst 2021
- Realisierung BA6 > Ende 2021/ Anfang 2022

Vielen Dank für die Aufmerksamkeit!