

Fl.-Nr. 681/101 - [REDACTED]

Fl.-Nr. 681/95 - [REDACTED]

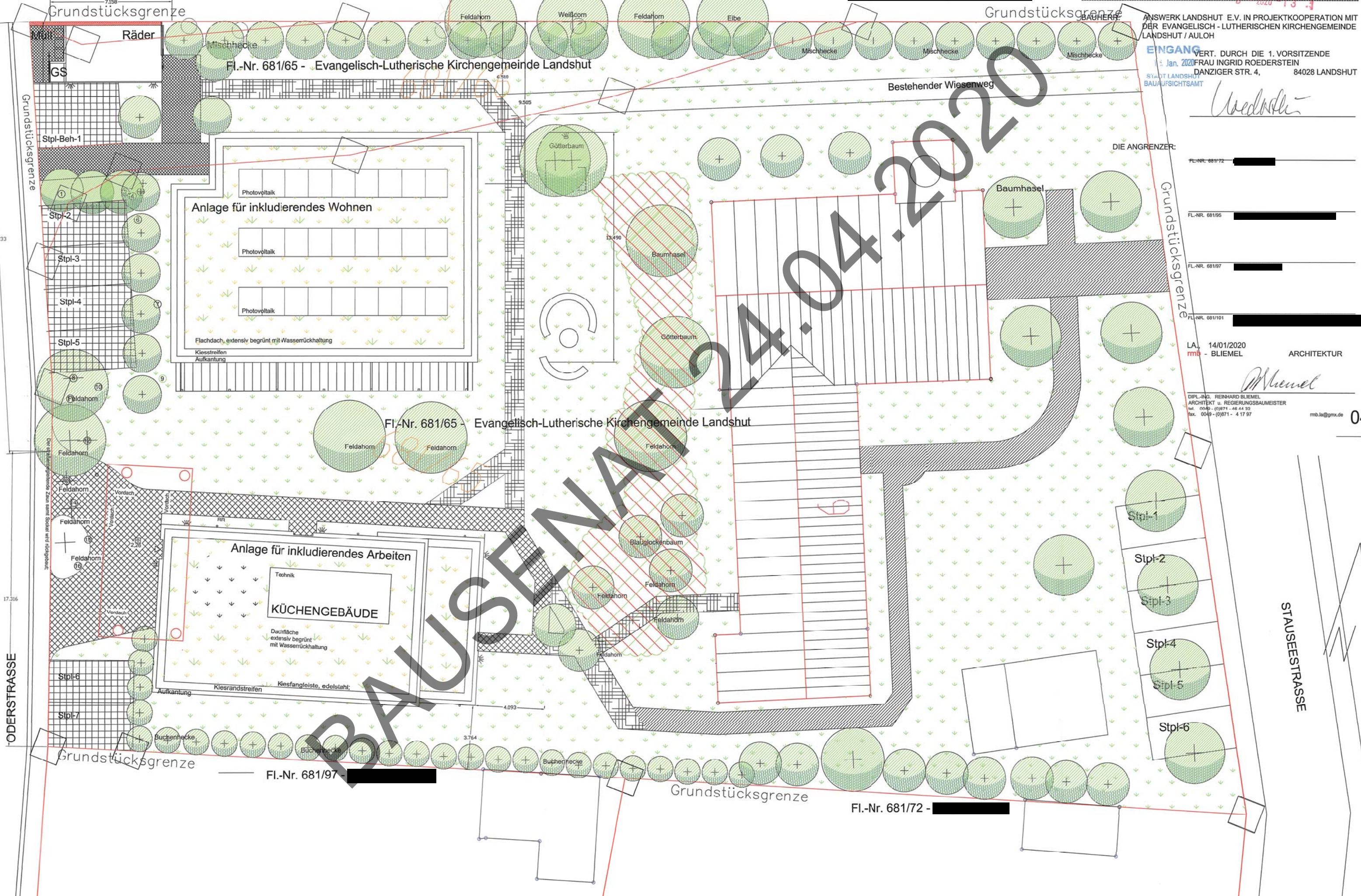

ANSWERK LANDSHUT E.V. IN PROJEKTKOOPERATION MIT DER EVANGELISCH-LUTHERISCHEN KIRCHENGEMEINDE LANDSHUT / AULOH  
VERT. DURCH DIE 1. VORSITZENDE  
Jan. 2020 FRAU INGRID ROEDERSTEIN  
DANZIGER STR. 4, 84028 LANDSHUT  
STADT LANDSHUT BAUAUFSICHTSAMT

*Wedekind*

- DIE ANGRENZER:
- Fl.-Nr. 681/72 - [REDACTED]
  - Fl.-Nr. 681/95 - [REDACTED]
  - Fl.-Nr. 681/97 - [REDACTED]
  - Fl.-Nr. 681/101 - [REDACTED]

LA. 14/01/2020  
mb - BLIEMEL ARCHITEKTUR  
DIPL.-ING. REINHARD BLIEMEL  
ARCHITECT u. REGIERUNGSBAUMEISTER  
Tel. 0049 - (0)871 - 48 42 92  
Fax. 0049 - (0)871 - 4 17 97  
mb.la@gmx.de

ODERSTRASSE

STAUSESTRASSE

BRÄUSENAMT 24.04.2020

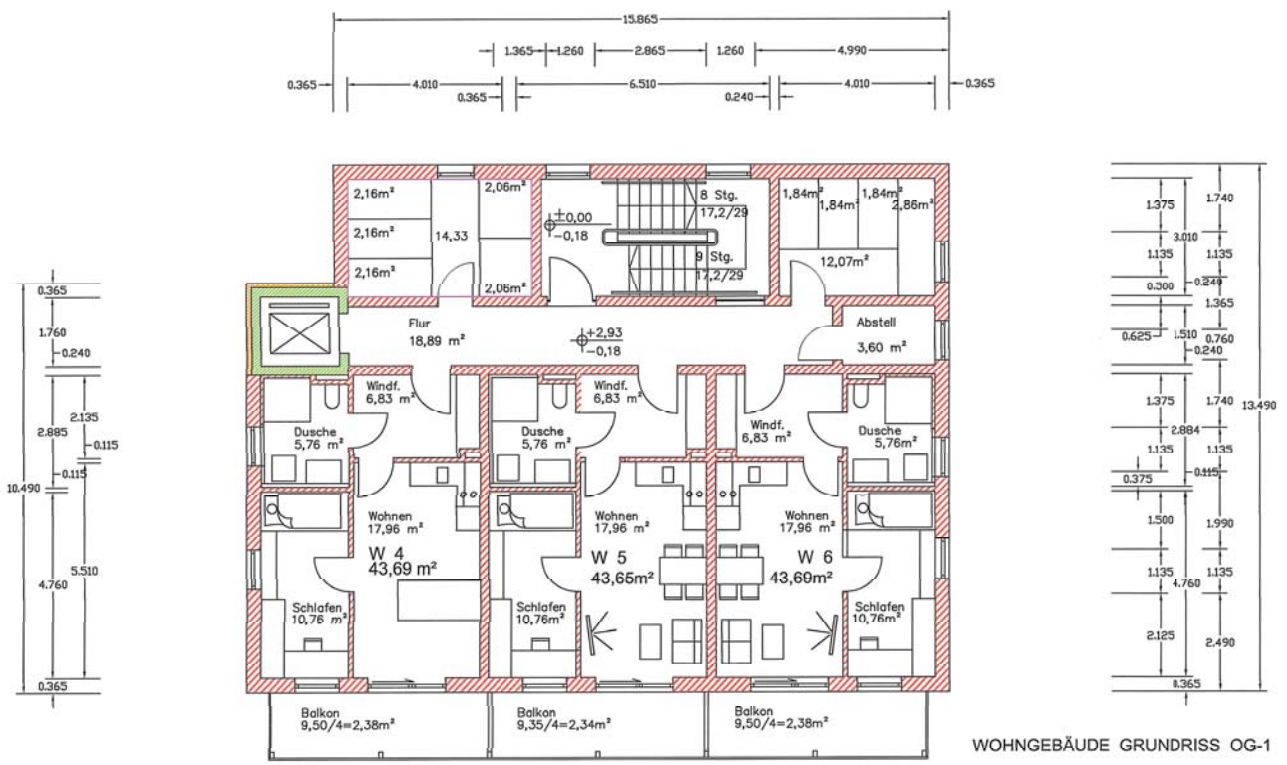

WOHNGEBÄUDE GRUNDRISS OG-1

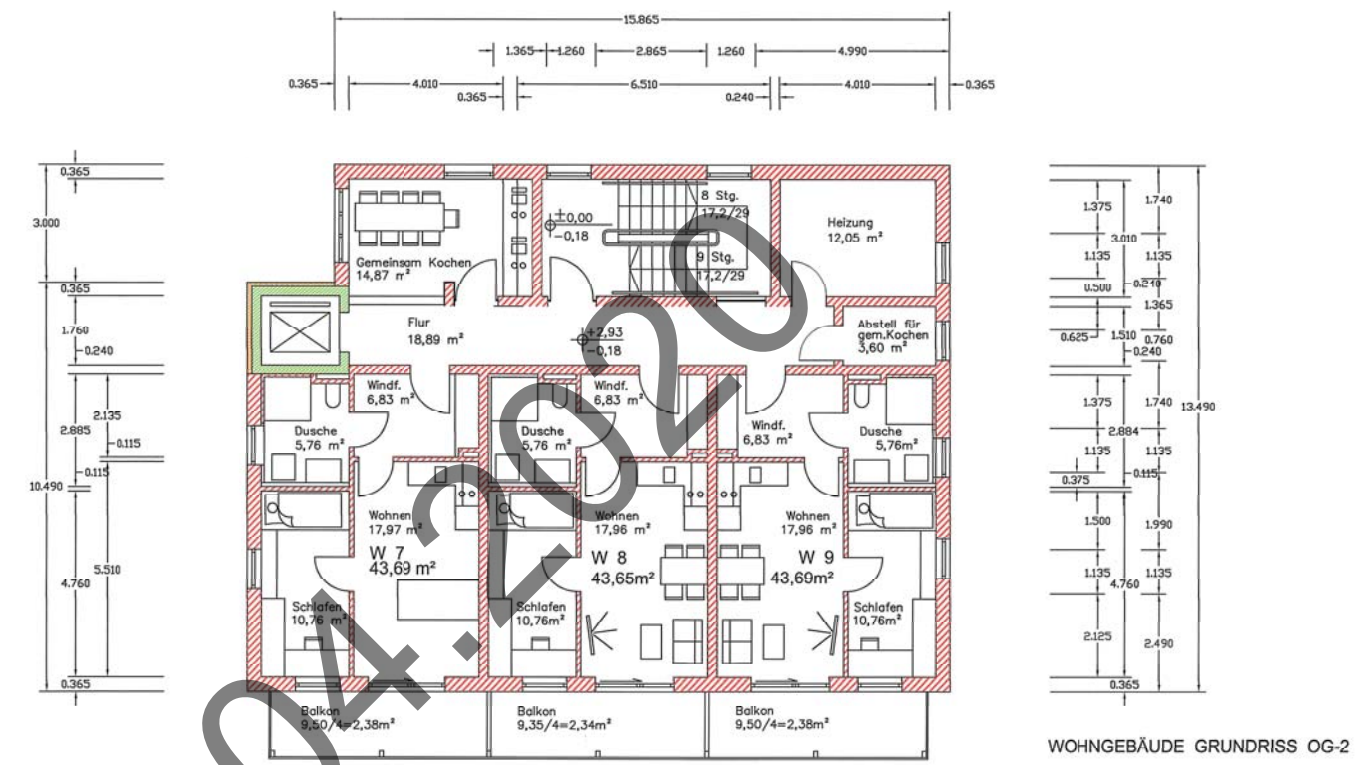

WOHNGEBÄUDE GRUNDRISS OG-2

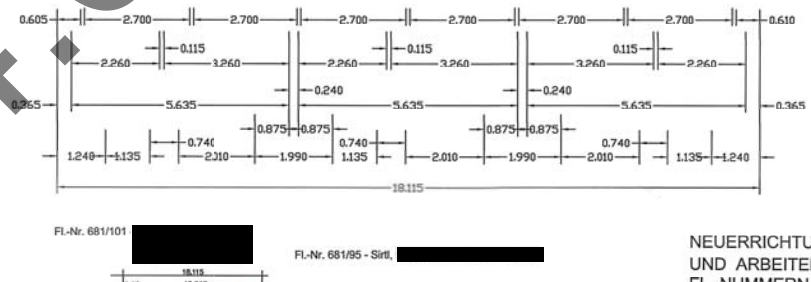
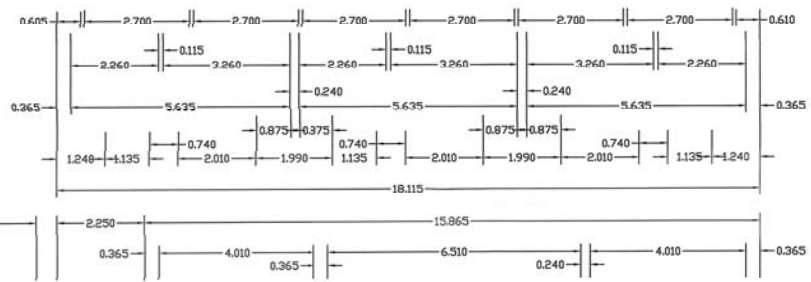

WOHNGEBÄUDE GRUNDRISS EG

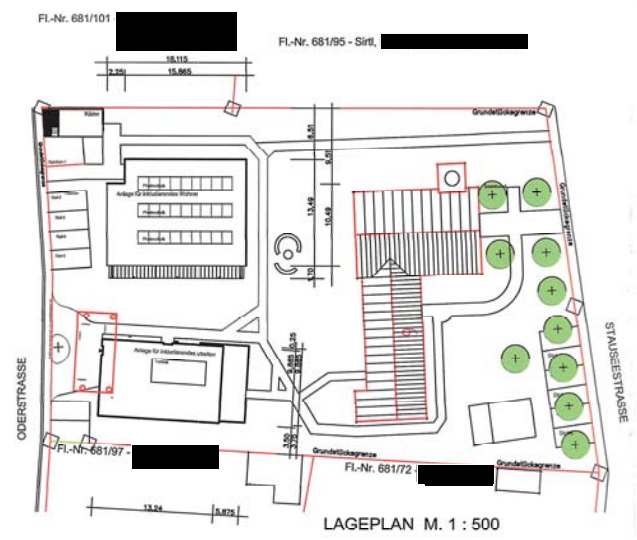

LAGEPLAN M. 1 : 500



WOHNGEBÄUDE SCHNITT

NEUERRICHTUNG EINER ANLAGE FÜR INKLUDIERENDES WOHNEN UND ARBEITEN IN 84036 LANDSHUT / AULOH, ODERSTRASSE, AUF DEN FL.-NUMMERN 681/65/72, 681/66/71 u. 681/67 GEM.: FRAUENBERG

GRUNDRISS EG, OG-1, OG-2, SCHNITT, LAGEPLAN M. 1: 100

BAUHERR: ANSWERK LANDSHUT E.V. IN PROJEKTKOOPERATION MIT DER EVANGELISCH - LUTHERISCHEN KIRCHENGEMEINDE LANDSHUT / AULOH

**EINGANG**  
16. Jan. 2020  
STADT LANDSHUT  
BAUAUFSICHTSAMT

VERT. DURCH DIE 1. VORSITZENDE  
FRAU INGRID ROEDERSTEIN  
DANZIGER STR. 4, 84028 LANDSHUT

*Ingrid Roederstein*

DIE ANGRENZER:

FL.-NR. 681/72 [redacted]

FL.-NR. 681/65 [redacted]

FL.-NR. 681/67 [redacted]

FL.-NR. 681/101 [redacted]

LA. 14/01/2020  
DER ARCHITEKT:

**mb - BLIEMEL ARCHITEKTUR**  
DIPL.-ING. REINHARD BLIEMEL  
ARCHITEKT u. REGIERUNGSBAUMEISTER  
tel. 0049 - (0)871 - 46 44 32  
fax. 0049 - (0)871 - 4 17 97  
mb.ba@gmx.de

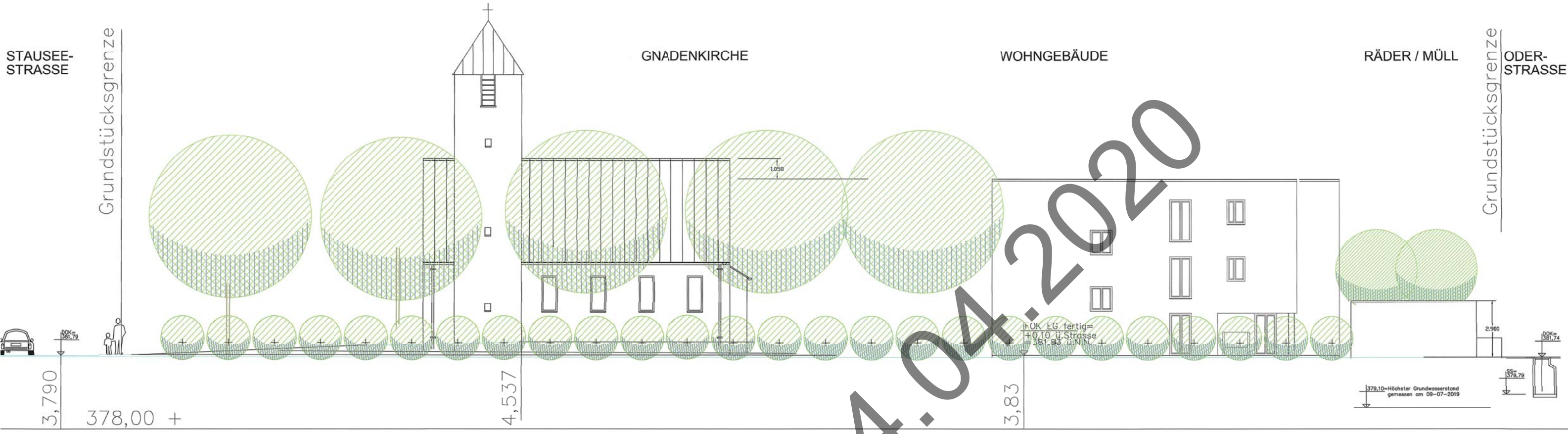

ANSICHT VON NORDEN

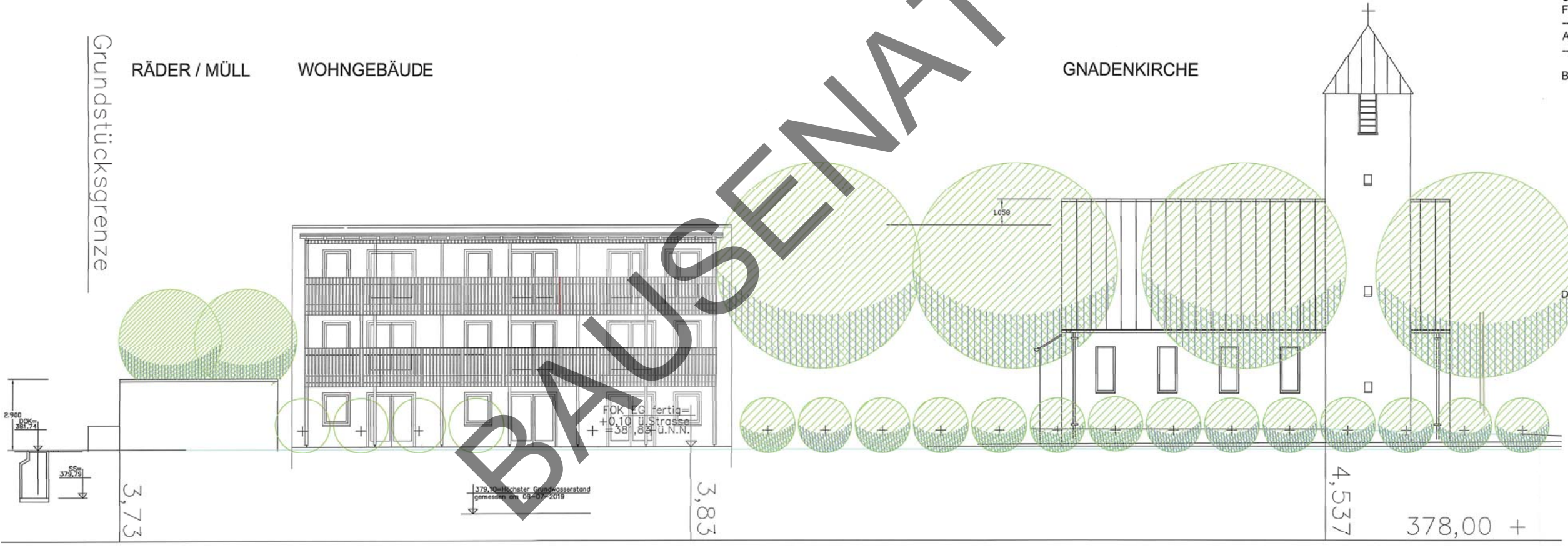

ANSICHT VON SÜDEN

NEUERRICHTUNG EINER ANLAGE FÜR INKLUDIERENDES WOHNEN UND ARBEITEN IN 84036 LANDSHUT / AULOH, ODERSTRASSE, AUF DEN FL.-NUMMERN 681/65/T2, 681/66/T1 u. 681/67 GEM.: FRAUENBERG

ANSICHT VON NORDEN, ANSICHT VON SÜDENAN M. 1: 100

BAUHERR: ANSWERK LANDSHUT E.V. IN PROJEKTKOOPERATION MIT DER EVANGELISCH-LUTHERISCHEN KIRCHENGEMEINDE LANDSHUT / AULOH

**EINGANG** VERT. DURCH DIE 1. VORSITZENDE  
 16. Jan. 2020 FRAU INGRID ROEDERSTEIN  
 STADT LANDSHUT DANZIGER STR. 4, 84028 LANDSHUT  
 BAUAUFSICHTSAMT

*Handwritten signature*

- DIE ANGRENZER:
- FL.-NR. 681/72 [REDACTED]
  - FL.-NR. 681/95 [REDACTED]
  - FL.-NR. 681/97 [REDACTED]
  - FL.-NR. 681/101 [REDACTED]

LA. 14/01/2020  
 DER ARCHITEKT:

mb - BLIEMEL ARCHITEKTUR  
 REINHARD BLIEMEL  
 ARCHITEKT u. REGIERUNGSBAUMEISTER  
 tel. 0049 - (0)871 - 46 44 32  
 fax. 0049 - (0)871 - 4 17 97  
 mb.la@gmx.de

BAUSENAT 24.04.2020

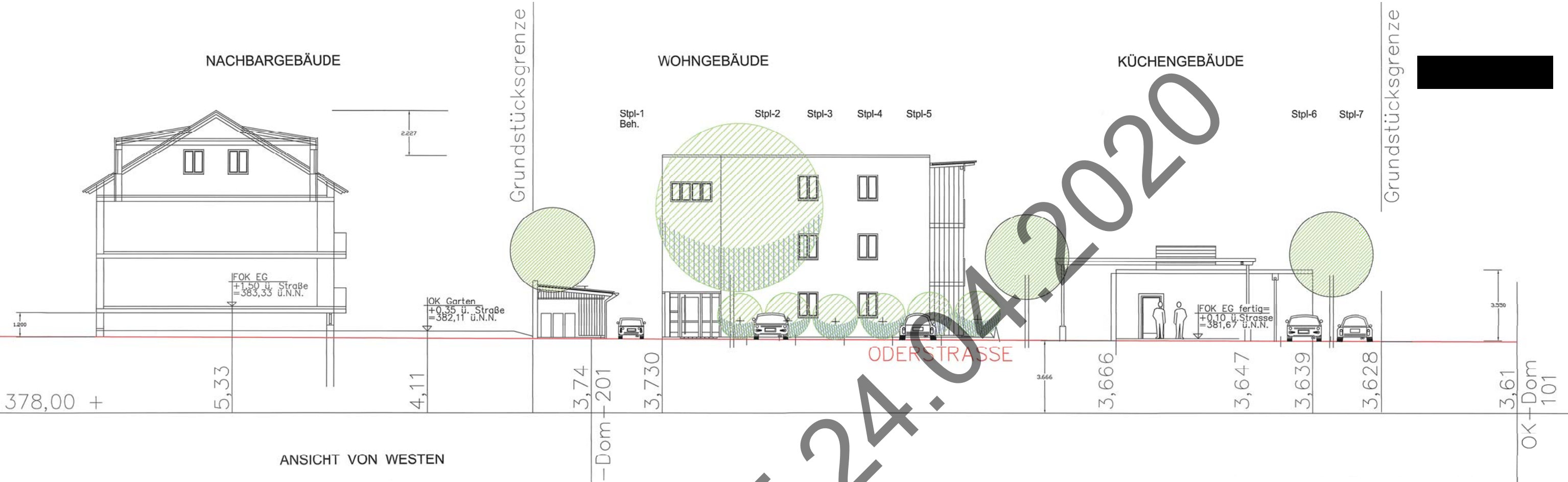

ANSICHT VON WESTEN

NEUERRICHTUNG EINER ANLAGE FÜR INKLUDIERENDES WOHNEN UND ARBEITEN IN 84C36 LANDSHUT / AULOH, ODERSTRASSE, AUF DEN FL.-NUMMERN 681/65/T2, 681/66/T1 u. 681/67 GEM.: FRAUENBERG

ANSICHT VON WESTEN, ANSICHT VON OSTEN M. 1 : 100

BAUHERR: ANSWERK LANDSHUT E.V. IN PROJEKTKOOPERATION MIT DER EVANGELISCH - LUTHERISCHEN KIRCHENGEMEINDE LANDSHUT / AULOH

**EINGANG** VERT. DURCH DIE 1. VORSITZENDE  
 16. Jan. 2020 FRAU INGRID ROEDERSTEIN  
 DANZIGER STR. 4, 84028 LANDSHUT  
 STADT LANDSHUT BAUAUFSICHTSAMT

*Handwritten signature*

- DIE ANGRENZER:
- FL.-NR. 681/72 [Redacted]
  - FL.-NR. 681/65 [Redacted]
  - FL.-NR. 681/67 [Redacted]
  - FL.-NR. 681/101 [Redacted]

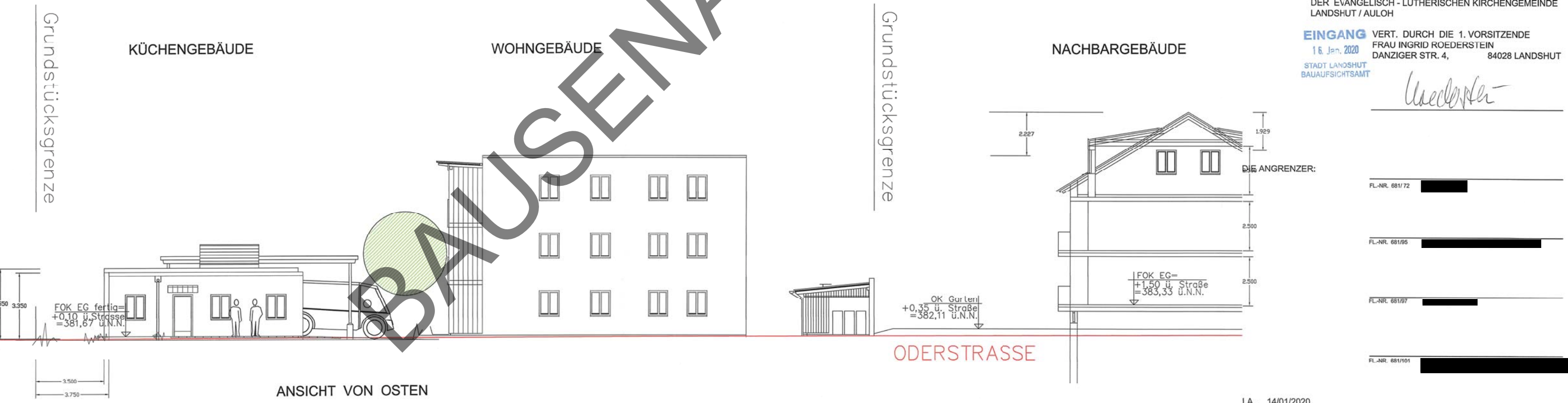

ANSICHT VON OSTEN

LA. 14/01/2020  
 DER ARCHITEKT:

mb - BLIEMEL ARCHITEKTUR  
 DIPL.-ING. REINHARD BLIEMEL  
 ARCHITEKT u. REGIERUNGSBAUMEISTER  
 tel. 0049 - (0)871 - 46 44 32  
 fax. 0049 - (0)871 - 4 17 97  
 mb.la@gmx.de

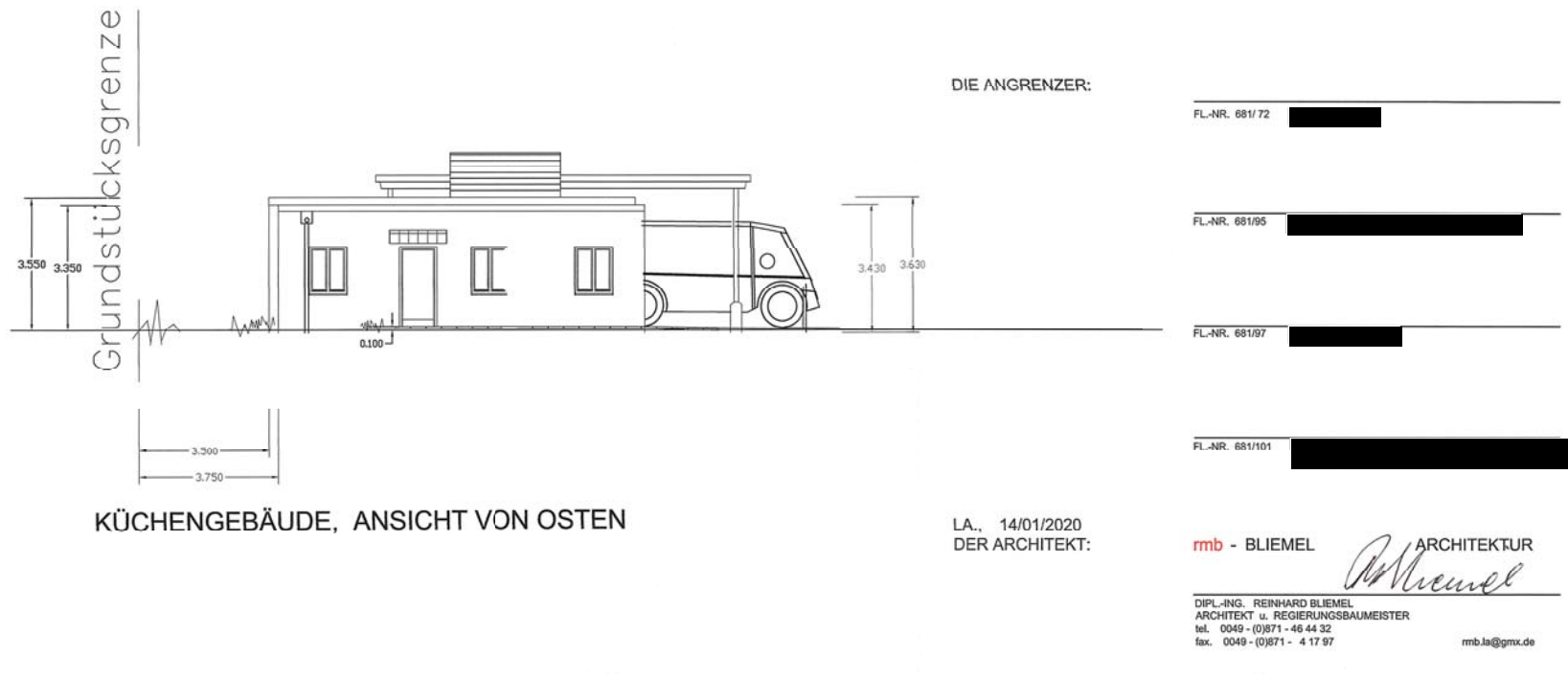
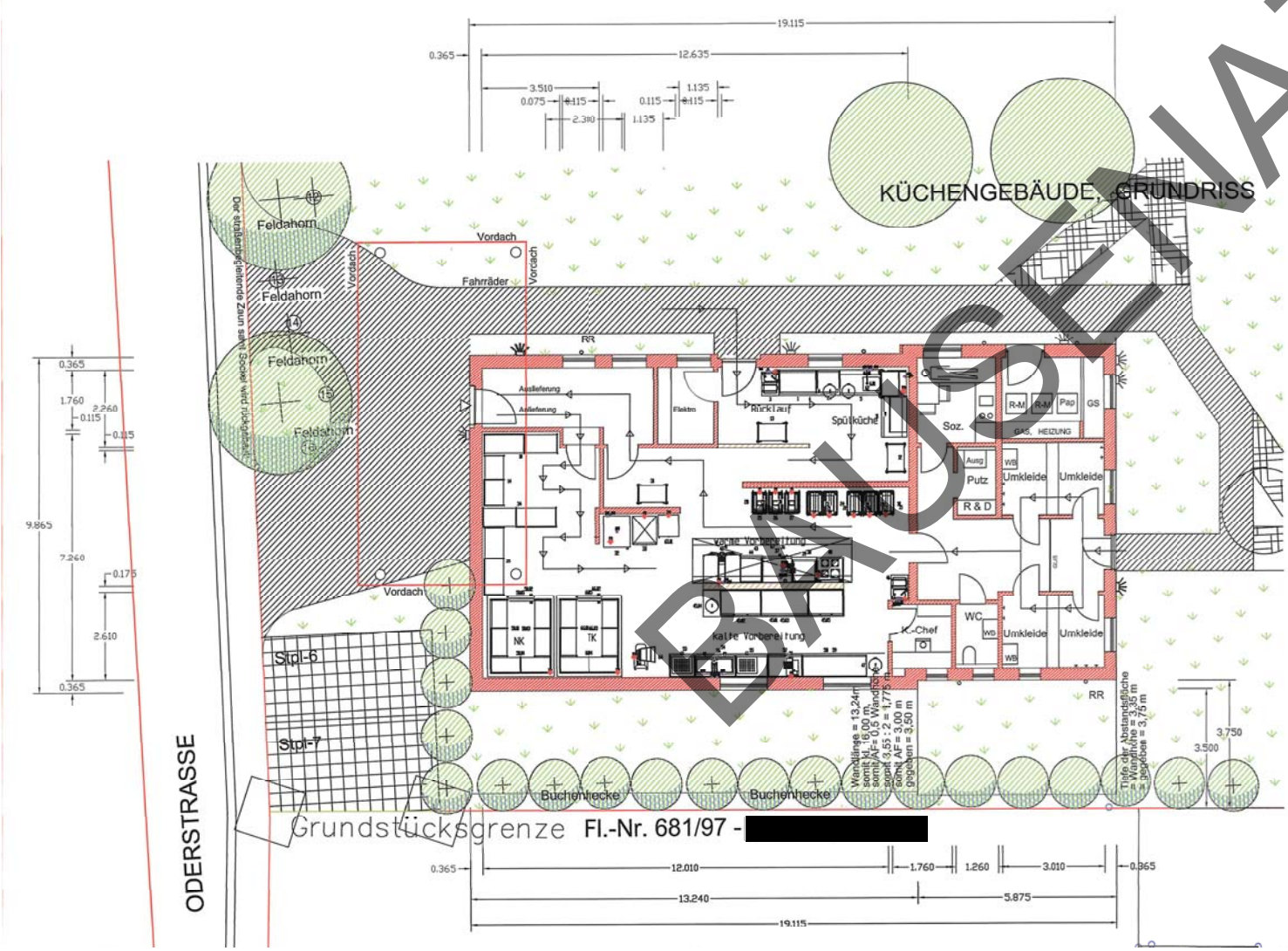
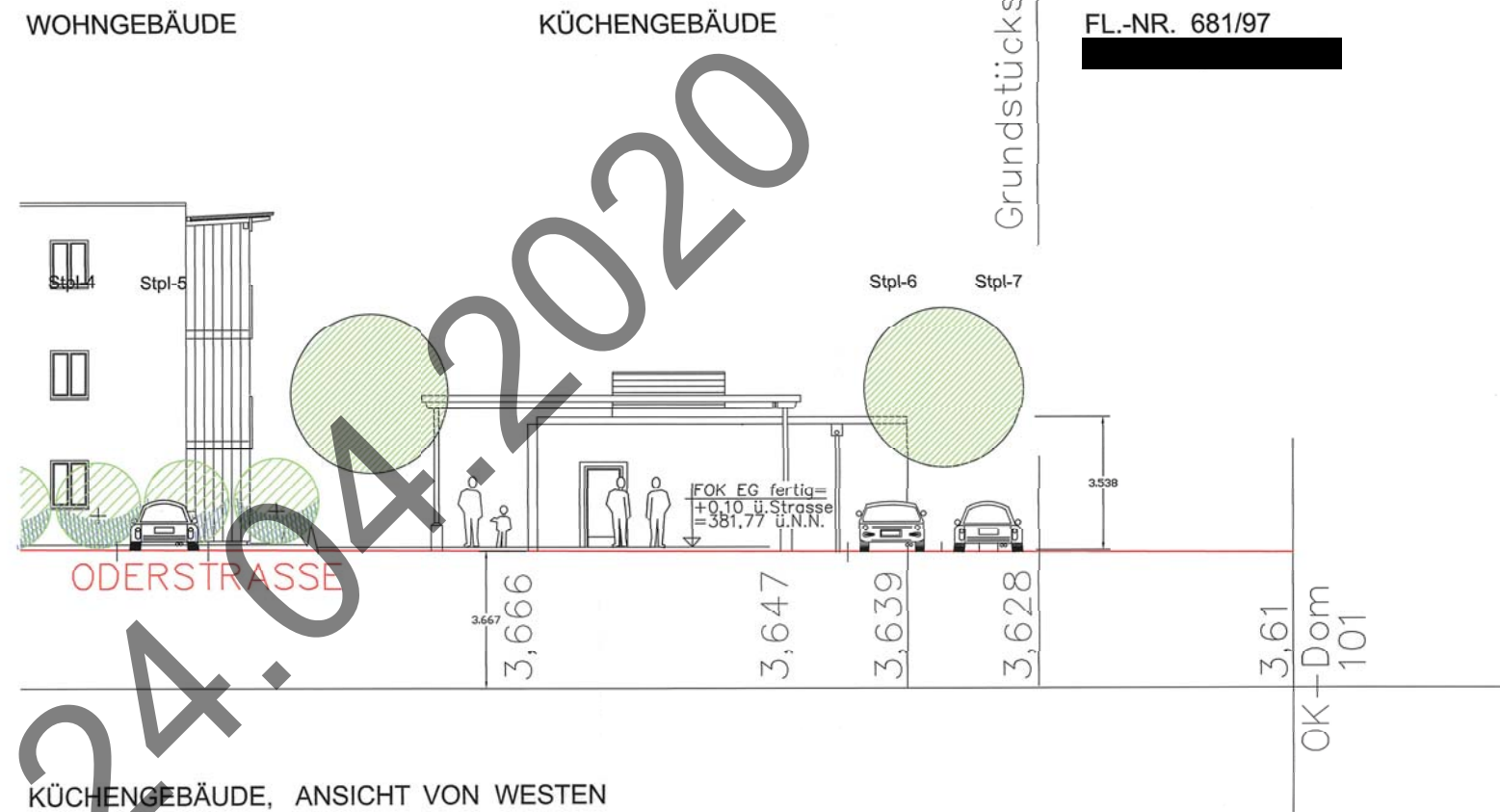
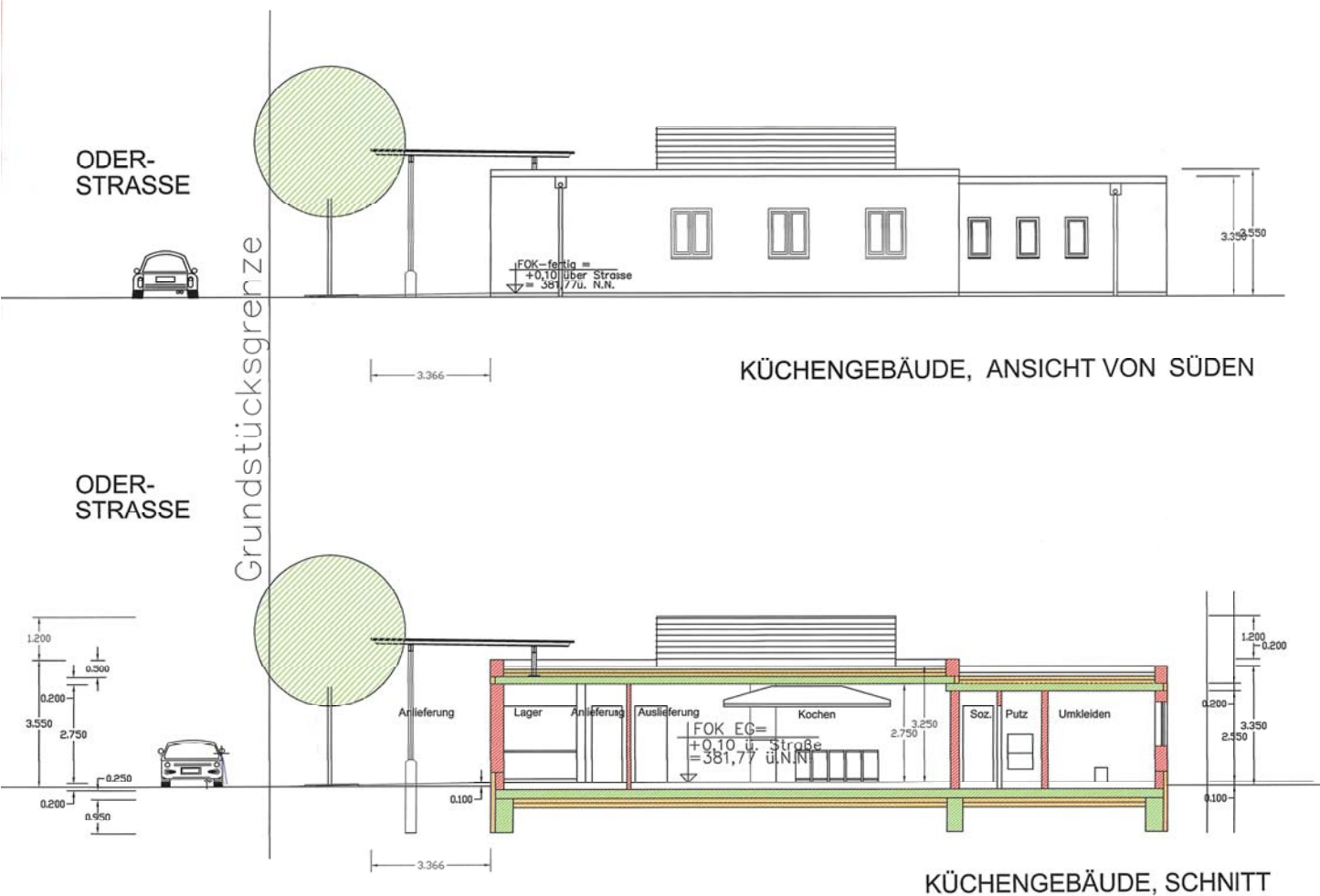

NEUERRICHTUNG EINER ANLAGE FÜR INKLUDIERENDES WOHNEN UND ARBEITEN IN 84036 LANDSHUT / AULOH, ODERSTRASSE, AUF DEN FL.-NUMMERN 681/65/T2, 681/66/T1 u. 681/67 GEM.: FRAUENBERG

GRUNDRISS EG, SCHNITT, ANSICHT VON SÜD / WEST / OST M. 1 : 100

BAUHERR: ANSWERK LANDSHUT E.V. IN PROJEKTKOOPERATION MIT DER EVANGELISCH - LUTHERISCHEN KIRCHENGEMEINDE LANDSHUT / AULOH

**EINGANG** VERT. DURCH DIE 1. VORSITZENDE FRAU INGRID ROEDERSTEIN  
1. d. Jan. 2020 DANZIGER STR. 4, 84028 LANDSHUT  
STADT LANDSHUT BAUAUFSICHTSAMT

*Uedeker*

BAUHERR:  
ANSWERK LANDSHUT E.V. IN PROJEKTKOOPERATION MIT  
DER EVANGELISCH - LUTHERISCHEN KIRCHENGEMEINDE  
LANDSHUT / AULOH

VERT. DURCH DIE 1. VORSITZENDE  
FRAU INGRID ROEDERSTEIN  
DANZIGER STR. 4 84028 LA.

*Ingrid Roederstein*

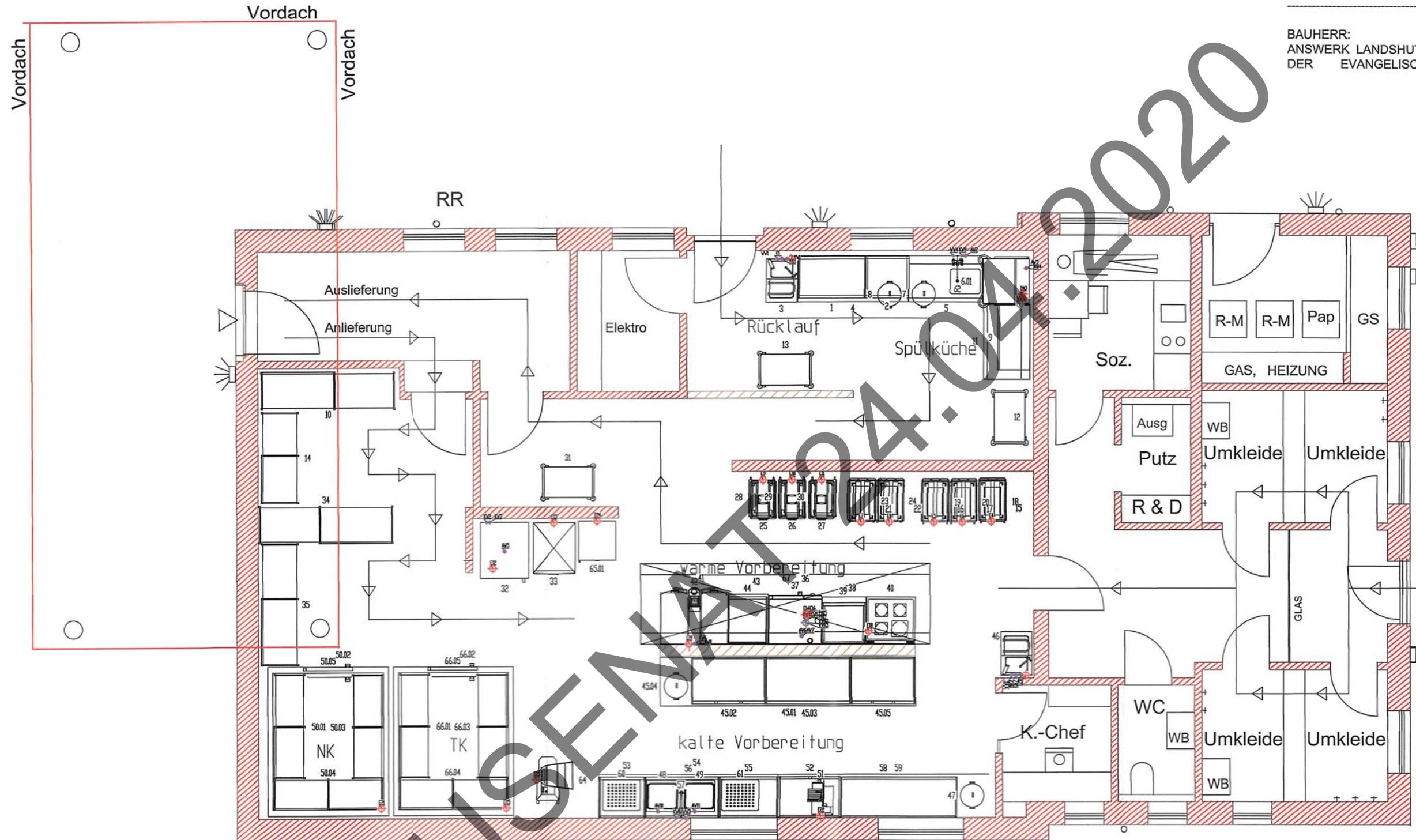

[ B - 2020 - 13 ]

**EINGANG**  
16. Jan. 2020  
STADT LANDSHUT  
BAUAUFSICHTSAMT

BAUVERBODEN 2020

GERÄTEBEZEICHNUNG  
LEISTUNGSERMITTLUNG ELEKTRO  
ANSCHLUSSWERTE WASSER  
SIEHE BEIBLATT ZUR KÜCHENPLANUNG

WINHÖRING, 11/12/2019  
DER KÜCHENPLANNER LEHNER  
GROSSKÜCHENTECHNIK  
GMBH & Co.KG

DER FACHPLANNER: R. ARENDT  
84543 WIENHÖRING, ADOLF-BAUER-STR. 26  
tel. 08671 - 88 36 13 info@lehner-gastro.de  
fax 08671 - 88 47 03 www.lehner-gastro.de

LA., 14/01/2020  
DER ARCHITEKT: **mb-** BLIEMEL ARCHITEKTUR

*Reinhard Bliemel*

DIPL.-ING. REINHARD BLIEMEL  
ARCHITEKT u. REGIERUNGSBAUMEISTER  
tel. 0871 - 46 44 32  
fax. 0871 - 4 17 97 mb.la@gmx.de

NEUERRICHTUNG EINER ANLAGE FÜR INKLUDIERENDES  
WOHNEN UND ARBEITEN IN 84036 LANDSHUT / AULOH  
ODERSTRASSE, AUF DEN FL.-NUMMERN 681/65,  
681/66 u. 681/67 GEM.: FRAUENBERG

KÜCHENPLANUNG - BEIBLATT

BAUHERR:  
ANSWERK LANDSHUT E.V. IN PROJEKTKOOPERATION MIT  
DER EVANGELISCH - LUTHERISCHEN KIRCHENGEMEINDE  
LANDSHUT / AULOH

VERT. DURCH DIE 1. VORSITZENDE  
FRAU INGRID ROEDERSTEIN  
DANZIGER STR. 4 84028 LA.

**EINGANG**

16. Jan. 2020

STADT LANDSHUT  
BAUAUFSICHTSAMT

Table with 5 columns: Pos., Stck, Artikelbezeichnung, Breite, Tiefe, Höhe. Lists kitchen fixtures like worktops, sinks, and storage units.

Table with 5 columns: Pos., Stck, Artikelbezeichnung, Breite, Tiefe, Höhe. Lists kitchen fixtures like ovens, hobs, and refrigerators.

Table with 5 columns: Pos., Stck, Artikelbezeichnung, Breite, Tiefe, Höhe. Lists kitchen fixtures like shelves, lighting, and ventilation.

Table with 3 columns: Pos., Artikelbezeichnung, Leistung. Lists water supply components like valves, pipes, and filters.

Table with 3 columns: Pos., Artikelbezeichnung, Leistung. Lists electrical components like switches, outlets, and lighting.

BAUSENNA

WINHÖRING, 11/12/2019  
DER KÜCHENPLANNER LEHNER  
GROSSKÜCHENTECHNIK  
GMBH & Co.KG

DER FACHPLANNER: R. ARENDT  
84543 WIENHÖRING, ADOLF-BAUER-STR. 26  
tel. 08871 - 88 36 15 info@lehner-gastro.de  
fax 08871 - 88 47 06 www.lehner-gastro.de

LA., 14/01/2020  
DER ARCHITEKT: rmb - BIEMEL ARCHITEKTUR

DIPL.-ING. REINHARD BIEMEL  
ARCHITEKT u. REGIERUNGSBAUMEISTER  
tel. 0871 - 48 44 32  
fax 0871 - 4 17 97 rmb.la@gmx.de