

Ansicht Süd-Ost



Ansicht Nord-West



Ansicht Süd-West



Ansicht Nord-Ost

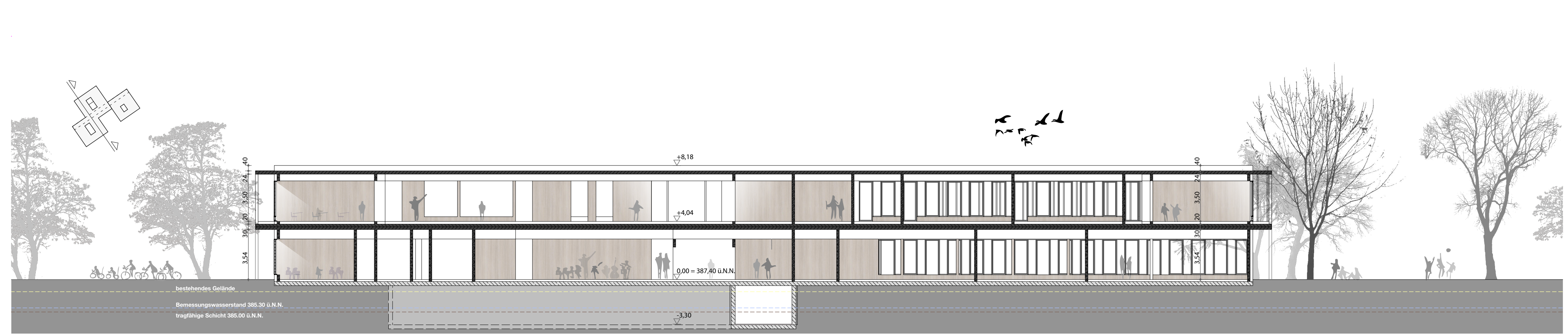

Querschnitt S-01

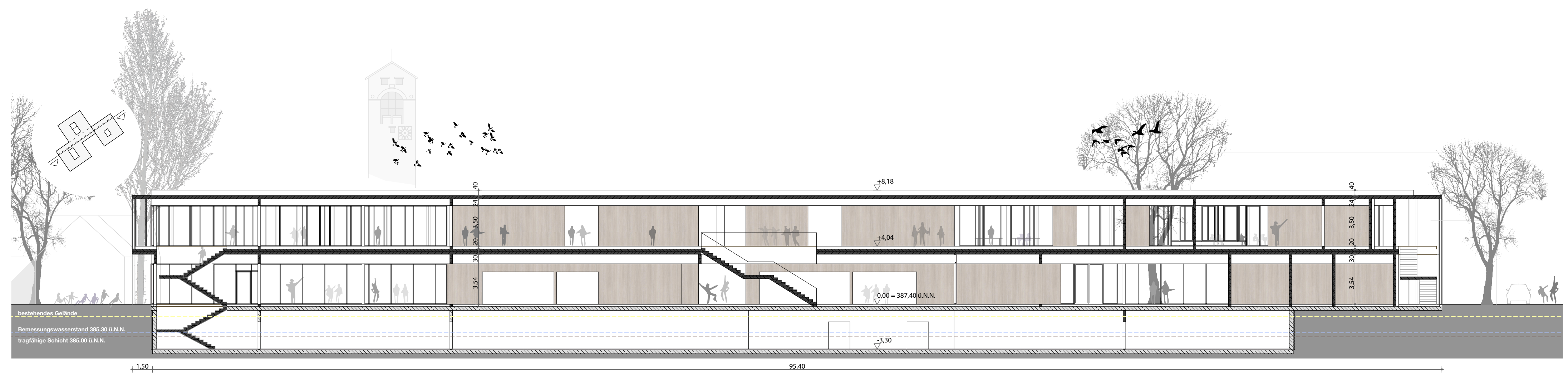

Längsschnitt S-02

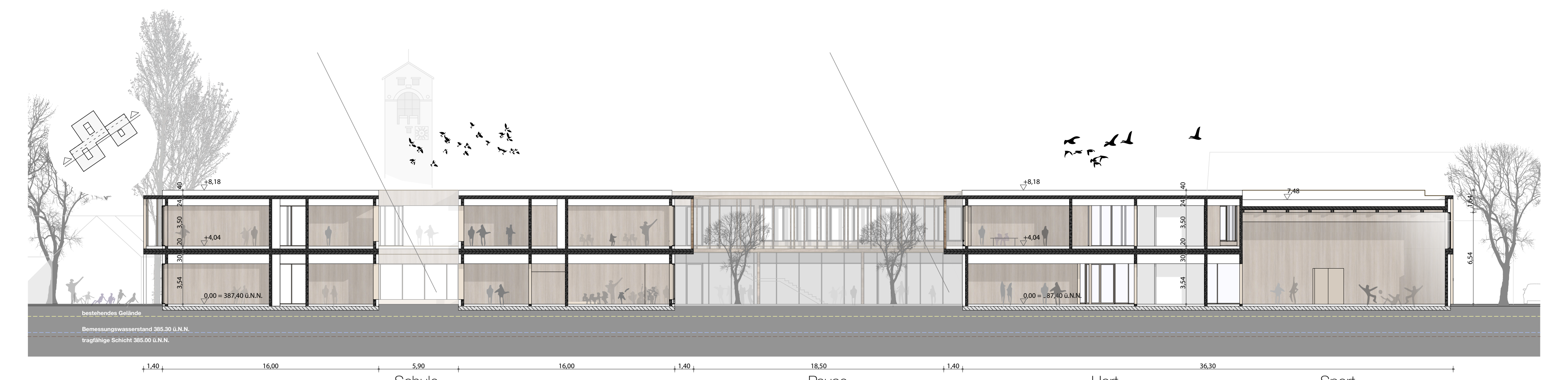

Schnittansicht SA-03

PLANNR./INDEX 02.004/					
Stadt Landshut					
verleitet durch: Baureferat 5 - Amt für Gebäudewirtschaft, Lupoldstraße 26, 94034 Landshut					
Grundschule Ost - Am Schallermoos Neubau einer 4-zügigen Grundschule mit Hort, Einfachsporthalle, Freisportanlagen u. Freianlagen					
HOCHBAU Ansichten Schnitte				VORENTWURF M 1:200	
MASS-NR.	KAP./TITEL	GEZ.VON pr. Bl. nr.	GEZ. AM	STAND 11.10.19	PLOTTADATUM 11.10.19
GEBÄUDEÜBERSICHT					
					N
ARCHITEKT dürschinger architekten Würzburger Straße 4 94126 Farn Tel. 0915/77 213 Fax: 0915/97 2169 E-Mail: info@durschinger-architekten.de Web: www.durschinger-architekten.de				FACHPLANER	
FREIGABE ARCHITEKT				FREIGABE FACHPLANER	
EVT. ANMERKUNGEN BAUAMT					
ÜBERGABE UNTERLAGEN NACH VOB / B					
DATEI					
					PLANNR./INDEX 02.004/

DA , Gröndach:
(von oben nach unten)

Substrat	65mm
Filtervlies FIL 105	10mm
Drän-/Wasserspeicherelement FKD	25mm
APS / ALS Sekurantenvlies	
Trennvlies RMS 300	4mm
Bitumenabdichtung FLL	10mm
Gefälledämmung EPS	20-280mm
Wärmedämmung EPS	100mm
Dampfsperre	5mm
konstruktive Holzdecke nach statischer Bemessung	

WA , Wandaufbau OG:

Sturzbereich

- Konstruktionsholz
- Außendämmung
- Hinterlüftung
- Schichtholzplatte lackiert

Fenster / Fassade

- Pfosten Riegel Konstruktion
- Rahmen Holz lackiert
- WSG nach EnEV

Brüstung

- Holzständerwand
- WäDä nach EnEV
- Schichtholzplatte lackiert

WA , Wandaufbau EG:

Sturzbereich

- STB n. stat. Bemessung
- Außendämmung
- Hinterlüftung
- Schichtholzplatte lackiert

Fenster / Fassade

- Pfosten Riegel Konstruktion
- Rahmen Holz lackiert
- WSG nach EnEV

Brüstung

- STB n. stat. Bemessung
- WäDä nach EnEV
- Schichtholzplatte lackiert

GR, Gründung:

- nach Empfehlung Bodengutachten
- STB Bodenplatte oder Streifen / Stützenfundamente
- Tragfähiger Boden bei ca. - 2.10m

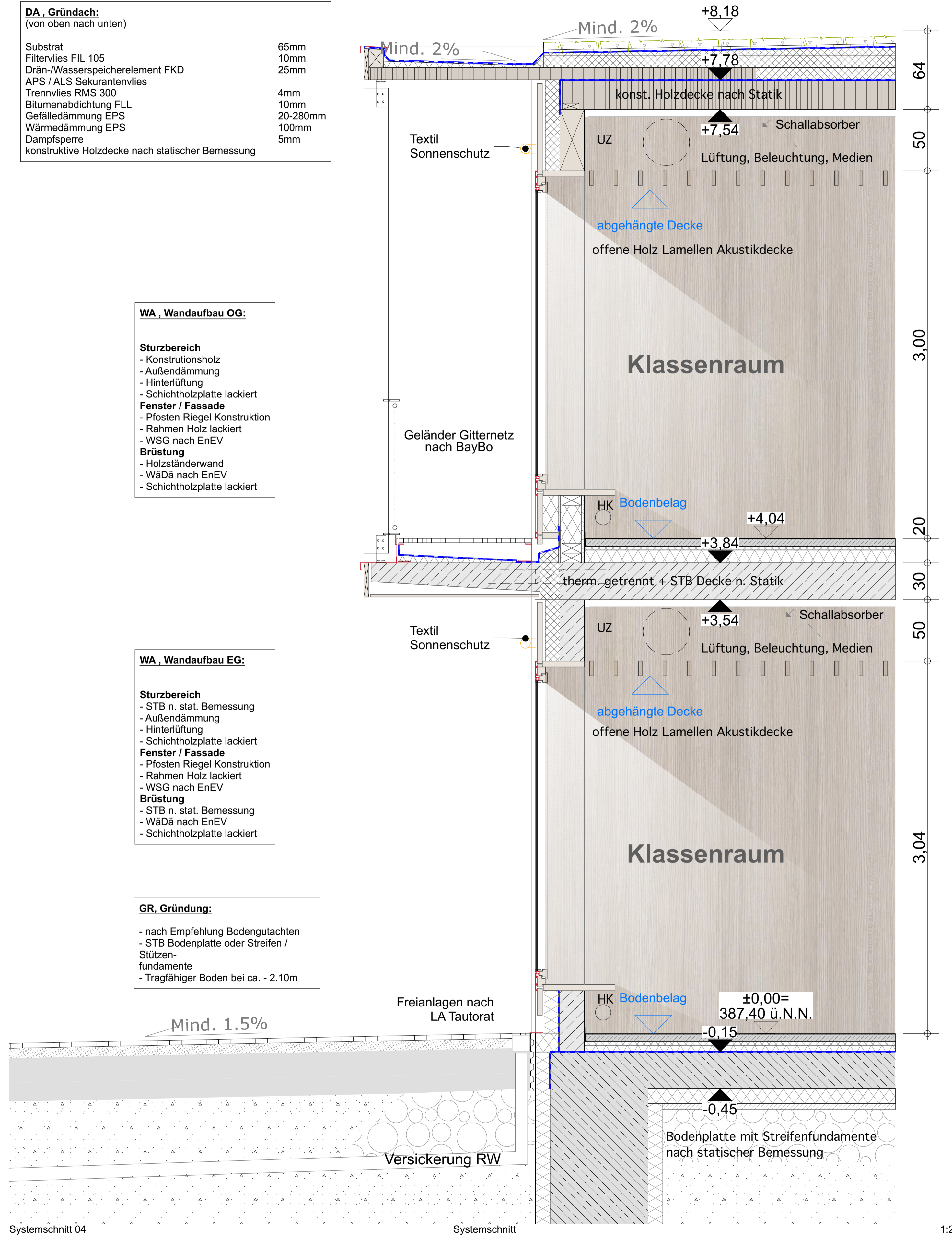

Systemschnitt 04

Systemschnitt

1:20

PLANNR./INDEX						
02.005/						
Stadt Landshut						
vertreten durch: Baureferat 5 - Amt für Gebäudewirtschaft, Luitpoldstraße 29, 84034 Landshut						
Grundschule Ost - Am Schallermoos Neubau einer 4-zügigen Grundschule mit Hort, Einfachsporthalle, Freisportanlagen u. Freianlagen						
HOCHBAU				VORENTWURF		
Systemschnitt				M 1:20		
MASSN.-NR.	KAP./TITEL	GEZ. VON pr. Jd. Mt.	GEZ. AM	STAND	PLOT.DATUM	SONSTIGES
				11.10.19	11.10.19	
GEBÄUDEÜBERSICHT						
						N
ARCHITEKT				FACHPLANER		
dürschinger architekten Würzburger Straße 4 90762 Fürth Tel: 0911-977 213 Fax: 0911-977 2159 E-Mail: info@duerschinger-architekten.de Web: www.duerschinger-architekten.de						
FREIGABE ARCHITEKT				FREIGABE FACHPLANER		
EVT. ANMERKUNGEN BAUAMT						
ÜBERGABE UNTERLAGEN NACH VOB / B						
DATEI						
PLANNR./INDEX						
02.005/						