

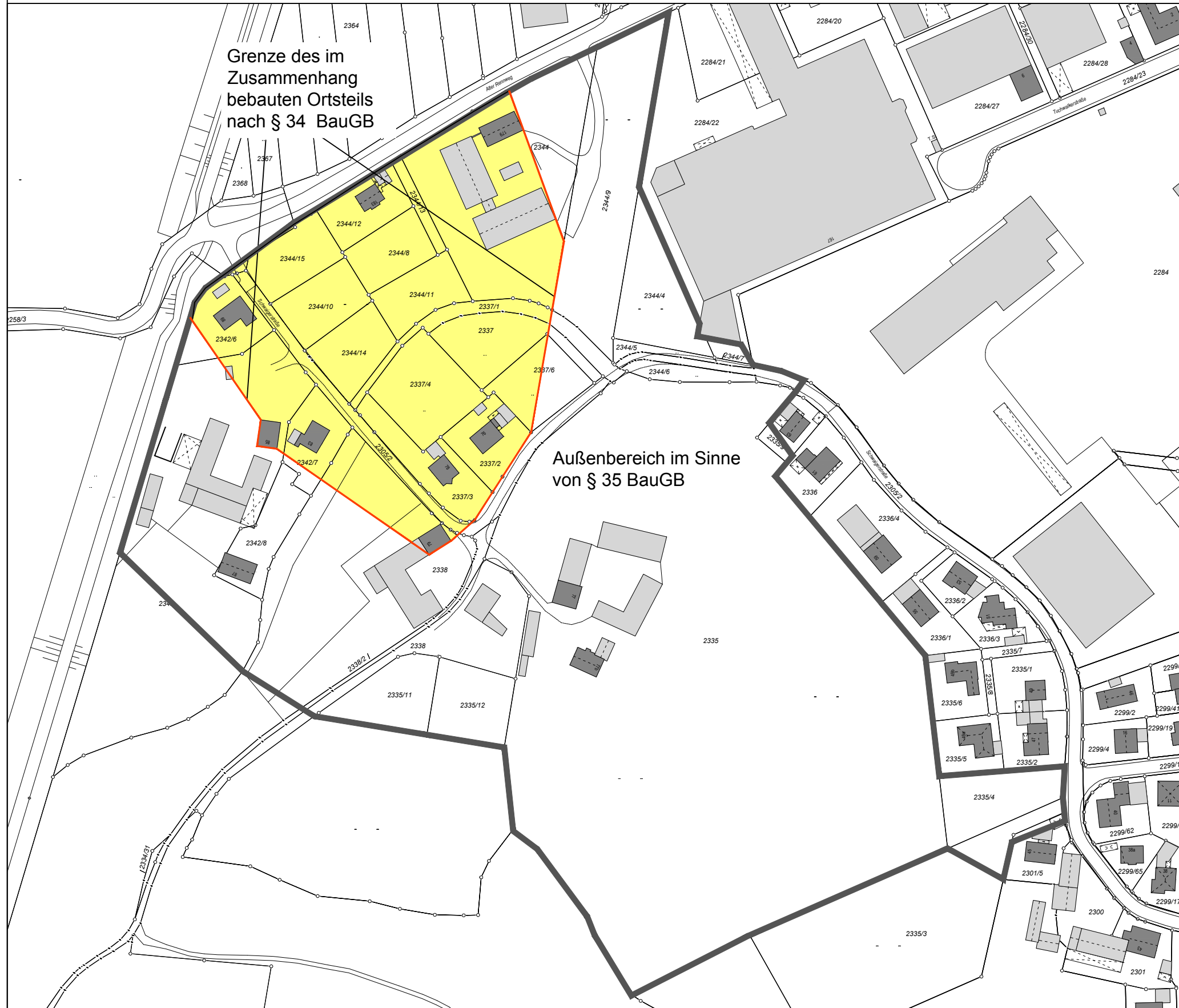



ÜBERSICHTSPLAN DER SATZUNG NACH §34 ABS. 4 SATZ 1 NR. 1 KLARSTELLUNGSSATZUNG
NR. 02-31 "LANDSHUT WEST - SCHWAIGERSTRASSE"



PLANZEICHEN

- 1.  Geltungsbereich der Klarstellungssatzung
- 2.  Bereich der im Zusammenhang bebauten Ortsteile, Klarstellung gem. § 34 Abs. 4 Satz 1 Nr. 1 BauGB
- 3.  Klarstellungslinie (grenzt den Innenbereich nach § 34 BauGB vom Außenbereich nach § 35 ab)

Maßstab 1 : 2000
Plan zur genauen Maßentnahme nicht geeignet!
Stand der Planunterlage: 10 - 2018

Landshut, den 30.11.2018.



Stadt Landshut
AMT FÜR
STADTENTWICKLUNG
UND STADTPLANUNG

