

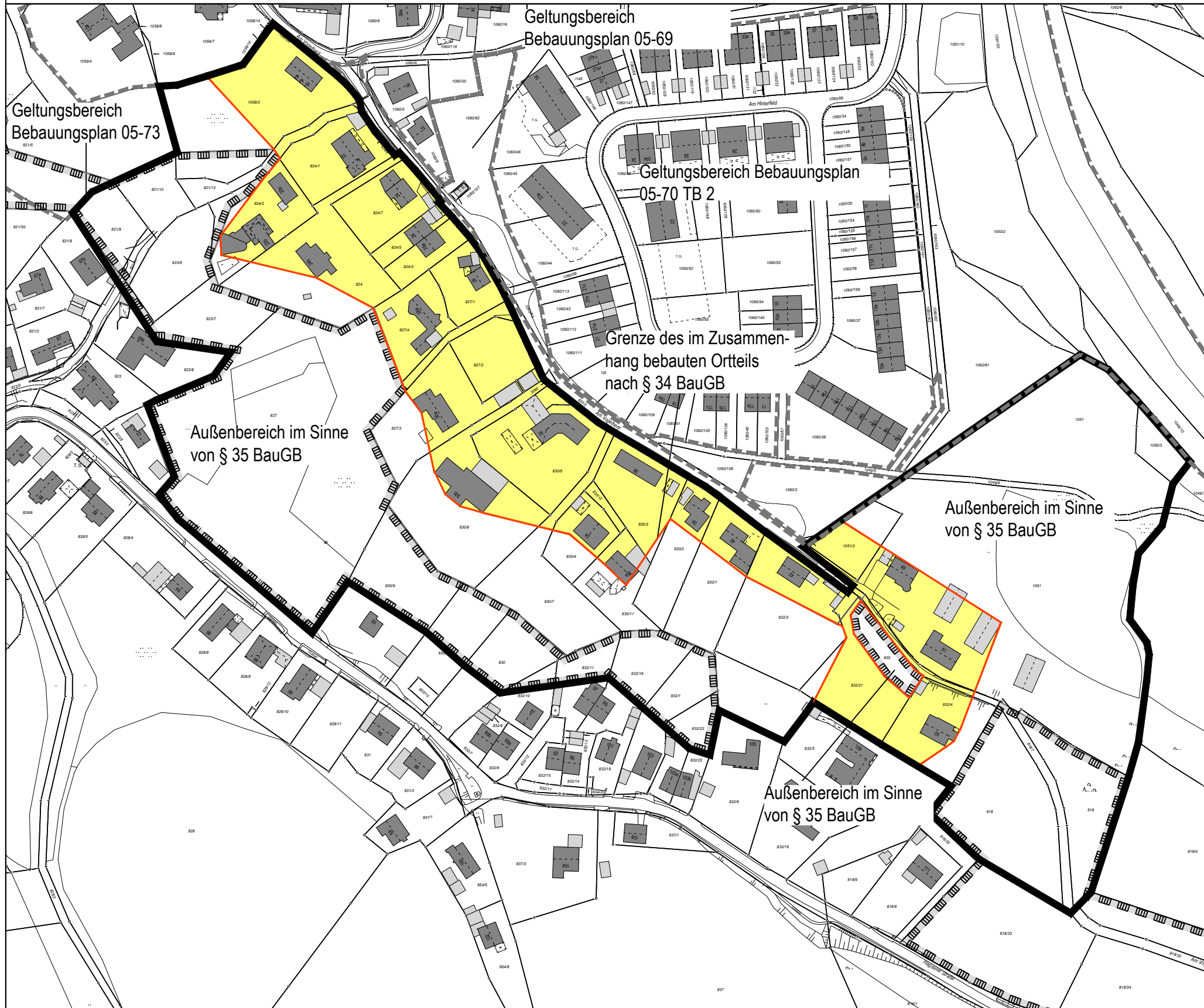





ÜBERSICHTSPLAN DER SATZUNG NACH § 34 ABS. 4 SATZ 1 NR. 1 KLARSTELLUNGSSATZUNG  
NR. 05-68 "MONIBERG SÜD - AM VOGELHERD"

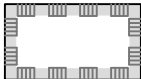

PLANZEICHEN

1.  Geltungsbereich der Klarstellungssatzung
2.  Bereich der im Zusammenhang bebauten Ortsteile, Klarstellung gem. § 34 Abs. 4 Satz 1 Nr. 1 BauGB
3.  Klarstellungslinie (grenzt den Innenbereich nach § 34 BauGB vom Außenbereich nach § 35 ab)
4.  Umgrenzung von Schutzgebieten und Schutzobjekten im Sinne des Naturschutzes (nachrichtliche Übernahme)
5.  Geltungsbereich von Bebauungsplänen (nachrichtliche Übernahme)

Maßstab 1 : 2000

Plan ist zur genauen Maßentnahme nicht geeignet  
Stand der Planunterlage: 08 - 2018

Landshut, den 30.11.2018.

